



Suivi de la mise en œuvre du protocole d'accord du 8 juillet 2015

Répartition des agents contractuels identifiés stock du titre 2

Rappel des effectifs au 31/12/2014

	AGENTS RECRUTES POUR POURVOIR DES BESOINS PERMANENTS				Agents faisant partie du stock au 8 juillet 2015			
	Article 4-1	Article 4-2	article 6	autres	Article 4-1	Article 4-2	article 6	autres
Architecture et patrimoine	61	216	54		53	214	49	1
Création artistique	24	104	5	16	22	89	3	
Médias et industries culturelles	12	54	2		13	45		
Action territoriale	25	91	2	3	28	84	2	
Secrétariat Général	64	199	8	8	56	188	8	1
TOTAL	186	664	71	27	172	620	62	2

948

856

Poids du stock sur le nombre d'agents permanents

90%

Répartition des agents contractuels identifiés stock du titre 2

	A		B		C	
	CDD	CDI	CDD	CDI	CDD	CDI
Architecture et patrimoine	42	154	9	35	6	69
Création artistique	17	63	6	19	1	13
Médias et industries culturelles	21	21	2	9		4
Action territoriale	12	75	1	25		6
Secrétariat Général	41	132	7	31	3	30
TOTAL	133	445	25	119	10	122

	CDD	CDI
Architecture et patrimoine	57	258
Création artistique	24	95
Médias et industries culturelles	23	34
Action territoriale	13	106
Secrétariat Général	51	193
TOTAL	168	686

854

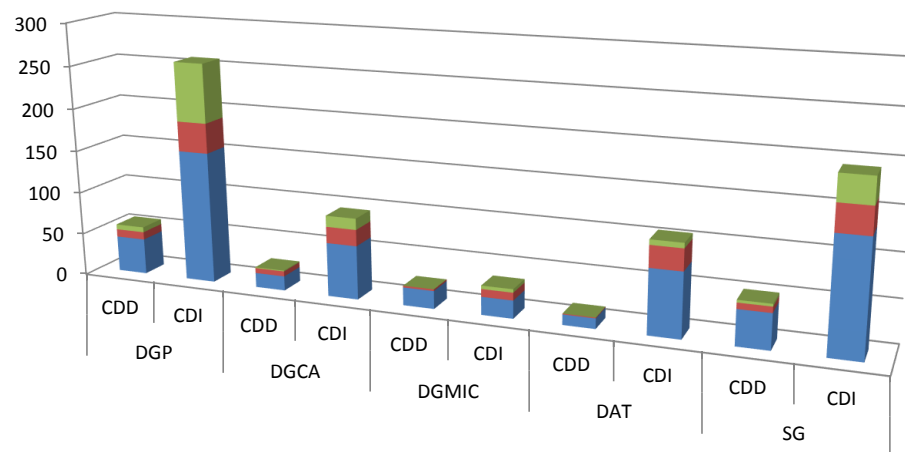

Répartition des agents contractuels identifiés stock du titre 2

	Article 4-1						
	A		B		C		
	CDD	CDI	CDD	CDI	CDD	CDI	
Architecture et patrimoine	1	8	8	19		17	53
Création artistique		3	4	9	1	5	22
Médias et industries culturelles	2	1	1	5		4	13
Action territoriale		7	1	15		5	28
Secrétariat Général	3	19	5	16	3	10	56
TOTAL							172

	Article 4-2						
	A		B		C		
	CDD	CDI	CDD	CDI	CDD	CDI	
Architecture et patrimoine	41	146	1	16		9	213
Création artistique	16	59	1	10		8	94
Médias et industries culturelles	19	20	1	4			44
Action territoriale	12	67		9		1	89
Secrétariat Général	38	110	2	14		16	180
							620

	Article 6						
	A		B		C		
	CDD	CDI	CDD	CDI	CDD	CDI	
Architecture et patrimoine					6	43	49
Création artistique	1	1	1				3
Médias et industries culturelles							0
Action territoriale		1		1			2
Secrétariat Général		3		1		4	8
							62

Fonctions occupées

Adjoint(e) chef de service ou de bureau
accueil et surveillance
Agent administratif
Agent de service
agent technique
anthropologue, archéologie préventive
Architecte
Assistant
Assistant de communication
Assistante de direction
chargé de communication
Chargé de gestion
Chargé de mission
chargé de production audiovisuelle
Chargé de récolement
Chargée d'études
Chauffeur
chef de mission
Chef de projet
Chef de service ou de bureau
comptabilité
conseiller sectoriel
Conseillère mobilité
Conservation
Coursier
cuisinier
Développement des publics
Documentaliste
enseignement
expert fonctionnel
gestionnaire
Gestionnaire analyse conception documentation
Gestionnaire d'analyse et conception administrative
Gestionnaire financier
informatique
Médecin
Photographe
Presse relation publique
Pupitreur
Redacteur
Régisseur
Secrétaire assistante
Sécurité
Technicien audiovisuel
technicien culturel
Technicien d'exploitation
technicien d'art
technicien de maintenance

Recensement agents contractuels stock Titre 2

AE	Affectation	Nom Agent	Prénom Agent	Date de naissance	Fonctions actuellement occupées	Nature du contrat	Fondement du recrutement	Catégorie hiérarchique (A; B;C)	CCP Compétente	Date de début du contrat	Durée du contrat en cours	CDD renouvelé à la date du 8 juillet 2015	Corps équivalents aux fonctions exercées	Présent dans vos effectifs	raisons justifiant la fin du contrat
DAT	Congé pour convenances personnelles	CHARRIER	Emmanuelle	30/10/70	situation interruptive	CDI	Art. 4-2	A	/	01/07/11	/	oui	ATTA	oui	
DAT	Congé pour convenances personnelles	BEZ	Alain	16/12/55	situation interruptive	CDI	Art. 4-2	A	SG	15/01/92	/		ATTA	oui	
DAT	DRAC IDF	PEREZ-GOUDARD	Claudine	3/3/83	Adjoint(e) chef de service ou de bureau	CDI	Art. 4-2	A	CCP SG	03/05/10	/	oui	ATTA	oui	
DAT	direction régionale des affaires culturelles de Provence-Alpes-Côte-d'Azur	LADJAL-DRIAI	Fatiha	13/11/70	Adjoint(e) chef de service ou de bureau	CDI	Art. 6	A	CCP SG	01/12/06	/	/	ATTA	oui	
DAT	STAP Paris	SEBA	Samira	26/4/67	Adjoint(e) chef de service ou de bureau	CDI	Art. 4-2	B	CCP SG	01/06/06	/	oui	SAMC	oui	
DAT	direction des affaires culturelles de Guadeloupe	LOUE	Yannick	8/8/57	Direction-Direction adjoint	CDI	Art. 4-2	A	CCP SG	01/01/06	/	/	ADMC	oui	
DAT	DRAC Rhône-Alpes	CLAIRON	Christophe	23/10/66	administrateur en systèmes et réseaux informatiques	CDI	Art. 4-2	A	CCP SG	01/01/06	/	oui	Pas de corps de fonctionnaire	oui	
DAT	DRAC Limousin Archéologie	ROGER	Jacques	26/1/67	anthropologue, archéologie préventive	CDI	Art. 4-1	A	CCP SG	31/12/12	/	oui	INRE	oui	
DAT	DRAC Poitou-Charentes CRMH	SAAVEDRA	Jorge	31/10/71	archiviste bibliothécaire	CDI	Art. 4-2	A	CCP SG	24/08/09	/	oui	BIBLIO	oui	
DAT	DRAC Basse-Normandie	PICAULT	Sébastien	8/8/75	Assistant	CDI	Art. 4-2	B	CCP SG	01/07/07	/	oui	SAMC	oui	
DAT	Congé pour convenances personnelles art 33-3	PHILIPPE	Elodie	20/1/79	Assistant de communication	CDI	Art. 4-1	B	CCP SG	01/01/08	/	oui	SAMC	oui	
DAT	DRAC Picardie	BONNAY	Martine	2/1/56	Assistant	CDI	Art. 6	B	SG	01/12/03	/		SAMC	oui	
DAT	DRAC Midi-Pyrénées /Conservation	CAZES	Sylvie	9/8/60	Assistant	CDI	Art. 4-2	B	SG	01/12/06	/		SAMC	oui	
DAT	DRAC Bourgogne	BOUCHER-DOIGNEAU	Isabelle	6/6/67	chargé de communication	CDI	Art. 4-1	A	SG	01/07/07	/		ATTA	oui	
DAT	DRAC Midi-Pyrénées	SIMONE	Antoine	12/3/65	chargé de communication	CDI	Art. 4-2	B	CCP SG	01/12/06	/	oui	SAMC	oui	
DAT	DRAC RHONE ALPES	ARNAUD	Françoise	16/3/60	Chargé de mission	CDI	Art. 4-1	B	SG	01/12/00	/		ATTA	oui	
DAT	direction régionale des affaires culturelles de Pays de la Loire	LATASTE	Antoine	13/8/53	Chargé de mission	CDI	Art. 4-2	A	CCP SG	01/06/11	/	/	ATTA	oui	
DAT	direction régionale des affaires culturelles du Ile-de-France	LEYRIS	Jean-Charles	15/8/64	Chargé de mission	CDI	Art. 4-2	A	CCP SG	01/10/04	/	/	ATTA	oui	
DAT	DRAC PACA	SEYFRIED-VERDIER	Véronique	26/12/54	Chargé de mission	CDI	Art. 4-2	A	CCP SG	01/12/03	/	oui	ATTA	oui	
DAT	DRAC Picardie	SIMONNET-MASNYOU	Nathalie	13/7/64	Chargé de mission	CDI	Art. 4-2	A	CCP SG	01/05/06	/	oui	ICCEAC	oui	
DAT	Haut Commissariat de la République en Nouvelle Calédonie	WEIL	Laurent	10/2/76	Chargé de mission	CDI	Art. 4-2	A	CCP SG	13/04/07	/	oui	ATTA	oui	

Recensement agents contractuels stock Titre 2

DAT	DRAC Languedoc-Roussillon	PALOUZIE	Hélène	29/1/59	Chargé de mission	CDI	Art. 4-2	A	CCP SG	01/01/07	/	oui	INRE	oui	
DAT	DRAC NPDC	DEVERNAY	Anne-Lise	5/4/71	Chargée d'études	CDI	Art. 4-2	A	CCP SG	01/04/06	/	oui	CHED	oui	
DAT	direction régionale des affaires culturelles du Centre	MARCHANT	Sylvie	23/9/69	Chargée de communication	CDI	Art. 4-2	A	CCP SG	01/12/07	/	/	ATTA	oui	
DAT	DRAC Champagne Ardenne	WINTREBERT	Isabelle	4/3/65	Chargée de communication	CDI	Art. 4-2	A	CCP SG	01/08/06	/	oui	CHED	oui	
DAT	direction régionale des affaires culturelles de Bretagne	LE BRAS	Martine	17/6/61	Chargée de mission	CDI	Art. 4-2	A	CCP SG	01/07/07	/	/	ATTA	oui	
DAT	DRAC Auvergne	NECTOUX	Elise	25/5/84	Chargée de mission	CDI	Art. 4-1	A	CCP SG	01/12/08	/	oui	ATTA	oui	
DAT	DRAC IDF – SG	THISEAU	Mylène	16/8/85	Chargée de mission	CDI	Art. 4-2	A	CCP SG	01/12/09	/	oui	ATTA	oui	
DAT	DRAC Alsace	NIEDEN-DOUSSINEAU	Clara	23/2/77	Chargée de communication	CDI	Art. 4-2	A	CCP SG	01/10/08	/	oui	ATTA	oui	
DAT	DRAC IDF	DUBOIS-DEPECKER	Violette	25/2/54	Chargée de mission	CDI	Art. 4-2	A	CCP SG	01/01/05	/		ATTA	non	retraite
DAT	DRAC Rhône-Alpes	BOULON	Josiane	1/9/65	Gestionnaire analyse conception documentation	CDD	Art. 4-2	A	SG	01/11/11	3 ans	OUI	CHED	oui	
DAT	Congé pour convenances personnelles	FAVRE-LE HEGARAT	Emmanuelle	15/10/69	Chef de service ou de bureau	CDI	Art. 4-2	A	/	1/8/07	/	/	ATTA	oui	
DAT	Congé mobilité art 33-2	REVOY	Marianne	25/2/72	Chef de service ou de bureau	CDI	Art. 4-2	A	CCP SG	01/08/01	/	oui	ATTA	oui	
DAT	direction régionale des affaires culturelles des Pays de la Loire	LECLERCQ	Johann	5/7/65	Chef de projet	CDI	Art. 4-2	A	CCP SG	01/06/07	/	/	Pas de corps de fonctionnaire	oui	
DAT	direction régionale des affaires culturelles d'Île-de-France	MULLER	Sylvie	6/5/59	Chef de service ou de bureau	CDI	Art. 4-1	A	CCP SG	01/01/06	/	/	ATTA	oui	
DAT	DRAC Centre	N'DOYE	Vanessa	27/5/79	Chef de service ou de bureau	CDD	Art. 4-2	A	CCP SG	01/12/12	3 ans	oui	ICCEAC	oui	
DAT	DRAC Aquitaine	RIEU	Alain	23/10/53	Chef de service ou de bureau	CDI	Art. 4-2	A	CCP SG	01/04/05	/	oui	INRE	oui	
DAT	DRAC Limousin	AUGRAS	Philippe	10/2/68	Chef de service ou de bureau	CDI	Art. 4-1	A	SG	01/12/05	/		Pas de corps de fonctionnaire	oui	
DAT	DRAC Guadeloupe	BON	PHILIPPE	23/9/59	conseiller sectoriel	CDI	Art. 4-2	A	SG	01/06/08	/		ICCEAC	oui	
DAT	DRAC IDF	TROTET	Antoine	30/10/76	conseiller sectoriel	CDD	Art. 4-2	A	CCP SG	06/09/10	3 ans	oui	ICCEAC	oui	
DAT	DRAC IDF	CORMIER	Didier	14/6/64	conseiller sectoriel	CDI	Art. 4-2	A	CCP SG	01/04/08	/	oui	ICCEAC	oui	
DAT	DRAC Limousin	VALKENBURG	Marianne	1/4/67	conseiller sectoriel	CDI	Art. 4-2	A	CCP SG	01/03/08	/	oui	ICCEAC	oui	
DAT	DRAC Alsace	PASCALIS	Sandra	13/1/75	conseiller sectoriel	CDI	Art. 4-2	A	CCP SG	01/01/07	/	oui	ICCEAC	oui	
DAT	direction régionale des affaires culturelles de midi-Pyrénées	LATANE	Marc	17/3/62	conseiller sectoriel	CDI	Art. 4-2	A	CCP SG	01/07/08	/	/	ICCEAC	oui	
DAT	direction régionale des affaires culturelles du Limousin	LIMEUIL	Marion	30/10/72	conseiller sectoriel	CDI	Art. 4-1	A	CCP SG	01/01/07	/	/	ICCEAC	oui	
DAT	DRAC Languedoc - Roussillon	DUVAL	François	19/3/56	conseiller sectoriel	CDI	Art. 4-2	A	CCP SG	01/04/06	/	oui	ICCEAC	oui	
DAT	direction des affaires culturelles de Réunion	LERCH	Olivier	6/1/59	conseiller sectoriel	CDI	Art. 4-2	A	CCP SG	01/12/08	/	/	ICCEAC	oui	
DAT	DRAC Languedoc - Roussillon	DUMON-LAFUENTE	Catherine	4/10/66	conseiller sectoriel	CDI	Art. 4-2	A	CCP SG	01/09/07	/	oui	ICCEAC	oui	
DAT	DRAC Picardie	PELENC	Arielle	15/11/51	conseiller sectoriel	CDI	Art. 4-2	A	CCP SG	01/09/07	/	oui	ICCEAC	oui	
DAT	DRAC Bretagne	WAKSELMAN	Aurore	26/4/71	conseiller sectoriel	CDI	Art. 4-2	A	CCP SG	07/02/08	/	oui	ICCEAC	oui	

Recensement agents contractuels stock Titre 2

DAT	DRAC Picardie	DOGNY	Christine	6/11/52	conseiller sectoriel	CDI	Art. 4-2	A	CCP SG	15/03/82	/	oui	ICCEAC	oui	
DAT	DRAC Auvergne / Monuments historiques	CARROY-BOURLET	Marie-José	16/8/52	Conservation	CDI	Art. 4-2	A	SG	01/05/05	/		CSVT	oui	
DAT	DRAC Bretagne	ARRAMOND	Jean-Charles	24/6/55	Conservation	CDD	Art. 4-2	A	SG	01/12/12	3 ANS	NON	CSVT	oui	
DAT	DRAC Pays de la Loire	CHEVALIER	Thierry	15/7/63	Contrôleur financier	CDI	Art. 4-2	A	CCP SG	15/10/08	/	oui	ATTA	oui	
DAT	DRAC PACA	CUNAT	Hyacinthe	18/11/68	Chef de service ou de bureau	CDI	Art. 4-1	B	CCP SG	01/12/06	/	oui	SAMC	oui	
DAT	DRAC Poitou-Charentes	COMTE	Yannick	3/1/68	Documentaliste	CDI	Art. 4-1	A	CCP SG	01/01/07	/	oui	CHED	oui	
DAT	DAC Océan Indien	DANABALOU	Moganassou ndarame	6/11/55	expert fonctionnel	CDI	Art. 4-2	A	CCP SG	01/01/03	/	oui	Pas de corps de fonctionnaire	oui	
DAT	DRAC IDF	D'HUBERT	Ghislaine	19/9/52	gestionnaire	CDI	Art. 4-1	B	CCP SG	1/6/10	/	oui	TESC	oui	
DAT	DRAC Guadeloupe	SIOUSARRAM	Hélène	19/2/64	gestionnaire	CDI	Art. 4-1	B	CCP SG	22/05/06	/	oui	SAMC	oui	
DAT	DRAC Bretagne	CLEMENT	Valérie	24/5/67	comptabilité	CDI	Art. 4-2	C	CCP SG	01/01/08	/	oui	AAMC	oui	
DAT	direction régionale des affaires culturelles de Midi-Pyrénées	LAFAYE	Daniel	13/1/51	Gestionnaire d'analyse et conception administrative	CDI	Art. 4-2	A	CCP SG	01/12/03	/	/	ATTA	oui	
DAT	direction régionale des affaires culturelles d'Île-de-France	MAYER	Jocelyne	9/7/57	Gestionnaire d'analyse et conception administrative	CDI	Art. 4-2	A	CCP SG	01/07/05	/	/	ATTA	oui	
DAT	direction régionale des affaires culturelles de Picardie	LAN CHEUNG	Karine	15/10/75	Gestionnaire d'analyse et conception administrative	CDD	Art. 4-1	B	CCP SG	01/07/10	3 ans	OUI	SAMC	oui	
DAT	direction régionale des affaires culturelles d'Alsace	MBENGUE	Mactar	22/12/77	Gestionnaire d'analyse et conception administrative	CDI	Art. 4-2	B	CCP SG	01/01/07	/	/	SAMC	oui	
DAT	direction régionale des affaires culturelles d'Île-de-France	MORAWSKI-BEUGNON	Sandrine	25/3/75	Gestionnaire d'analyse et conception administrative	CDI	Art. 4-1	B	CCP SG	01/01/07	/	/	SAMC	oui	
DAT	direction régionale des affaires culturelles de Poitou-Charente	MOREAU	Martine	29/5/56	Gestionnaire d'analyse et conception administrative	CDI	Art. 4-1	B	CCP SG	01/12/03	/	/	SAMC	oui	
DAT	DRAC Languedoc-Roussillon	ROULIER	Pascale	13/9/61	Gestionnaire d'analyse et conception administrative	CDI	Art. 4-2	B	CCP SG	01/12/06	/	oui	SAMC	oui	
DAT	DRAC IDF	SACHER	François	3/4/66	Gestionnaire financier	CDI	Art. 4-1	C	CCP SG	01/01/07	/	oui	AAMC	oui	
DAT	DRAC Languedoc-Roussillon – SG	TODOROVITCH	KOSTA	11/11/57	Gestionnaire financier	CDI	Art. 4-1	B	CCP SG	15/05/08	/	oui	SAMC	oui	
DAT	DRAC Aquitaine - SG	VILLENEUVE	Camille	12/9/79	gestionnaire	CDI	Art. 4-1	B	CCP SG	01/01/07	/	oui	SAMC	oui	
DAT	DRAC Champagne	BLANCQUAERT-DESFOSSÉS	Geertrui	22/1/65	Ingénieur	CDD	Art. 4-2	A	SG	01/11/12	3 ans	OUI	INDE	oui	
DAT	DRAC IDF / Archéologie	BULARD	Alain	11/2/52	Ingénieur	CDI	Art. 4-2	A	SG	07/03/82	/		INRE	oui	
DAT	DRAC Picardie Archéologie	RASSAT	Sylvain	23/6/77	Ingénieur	CDD	Art. 4-2	A	CCP SG	01/06/11	3 ans	oui	INRE	oui	
DAT	DRAC IDF	PIOZZOLI	Christian	31/1/65	Ingénieur	CDD	Art. 4-2	A	CCP SG	01/10/11	3 ans	oui	INRE	oui	
DAT	DRAC AUVERGNE	MONTAGNE	Bernard	3/10/51	inspecteur	CDI	Art. 4-2	A	CCP SG	01/01/09	/		ICCEAC	non	retraite
DAT	DRAC IDF	CHARPENTIER	Cyril	30/10/71	agent technique	CDI	Art. 4-1	C	CCP SG	01/11/09	/	oui	ATMC	oui	
DAT	DRAC Midi-Pyrénées	DESMOULINS	Marie-Emmanuelle	25/8/62	Chargé de récolement	CDI	Art. 4-2	A	CCP SG	15/06/07	/	oui	CSVT	oui	
DAT	DRAC REUNION	BOUVET	René	28/10/65	Chef de service ou de bureau	CDI	Art. 4-2	A	SG	01/02/07	/		ATTA	non	
DAT	DRAC Pays de la Loire	DE LA CHAPELLE	Guillaume	26/2/78	Chef de service ou de bureau	CDD	Art. 4-2	A	CCP SG	15/10/10	3 ans	oui	ATTA	oui	

Recensement agents contractuels stock Titre 2

DAT	DRAC Languedoc - Roussillon	DU CHATEAU	Stefan	18/3/57	Chef de projet	CDI	Art. 4-2	A	CCP SG	01/08/06	/	oui	ATTA	oui	
DAT	DRAC Bourgogne	PEREIRA	David	28/1/77	Chef de service ou de bureau	CDI	Art. 4-2	A	CCP SG	01/11/07	/	oui	ATTA	oui	
DAT	DRAC IDF – com	ROSENBERG-LE BELLER	Fabienne	3/10/59	Chef de service ou de bureau	CDI	Art. 4-2	A	CCP SG	01/11/08	/	oui	Pas de corps de fonctionnaire	oui	
DAT	DRAC Haute-Normandie	COLLEVILLE	Daniel	17/10/57	Chef de service ou de bureau	CDI	Art. 4-2	A	CCP SG	01/11/08	/	oui	Pas de corps de fonctionnaire	oui	
DAT	DRAC PACA SRA	TUFFERY	Nathalie	19/6/67	Chef de service ou de bureau	CDI	Art. 4-2	A	CCP SG	01/09/07	/	oui	ISCP	oui	
DAT	DRAC PACA	VAUTIER	Catherine	21/5/54	Chef de service ou de bureau	CDI	Art. 4-2	A	CCP SG	01/01/03	/	oui	ATTA	oui	
DAT	DRAC IDF	PEYLET	Philippe	6/3/63	Chef de service ou de bureau	CDI	Art. 4-2	A	CCP SG	15/05/06	/	oui	INRE	oui	
DAT	DRAC Pays de la Loire	DORE	Nathalie	23/1/62	Secrétaire	CDI	Art. 4-2	B	CCP SG	01/01/07	/	oui	SAMC	oui	
DAT	DRAC IDF	EL MADANI-MBAITJONGUE	Bibiane	19/2/63	Secrétaire	CDI	Art. 4-1	C	CCP SG	01/01/07	/	oui	AAMC	oui	
DAT	direction régionale des affaires culturelles d'Île-de-France	HERVE	Nelly	25/2/65	Secrétaire	CDI	Art. 4-1	C	CCP SG	01/01/07	/	/	ADMC	oui	
DAT	STAP Yonne	WASIKOWSKI	Maryline	20/6/59	Secrétaire	CDI	Art. 4-1	B	CCP SG	01/01/08	/	oui	SAMC	oui	
DAT	DRAC Aquitaine	DE LOS REYES	Olga	16/3/64	Secrétaire assistante	CDI	Art. 4-1	B	CCP SG	01/12/06	/	oui	SAMC	oui	
DAT	DRAC Aquitaine	SCHWEIG	Emmanuelle	23/9/71	Secrétaire général	CDI	Art. 4-2	A	CCP SG	01/04/06	/	oui	ATTA	oui	
DAT	DRAC Bretagne	BROCHET	Françoise	12/6/71	Secrétaire général	CDD	Art. 4-2	A	SG	26/12/11	3 ans	OUI	ATTA	oui	
DAT	direction régionale des affaires culturelles de Basse-Normandie	MATULIC	Sania	3/8/80	Secrétaire général	CDD	Art. 4-2	A	CCP SG	01/12/09	3 ans	OUI	ATTA	oui	
DAT	DRAC Haute Normandie	VALLVE	Stéphanie	1/11/74	Secrétaire général	CDI	Art. 4-2	A	CCP SG	16/09/06	/	oui	ATTA	oui	
DAT	direction régionale des affaires culturelles de Bourgogne	LECH	Sébastien	13/10/86	technicien de maintenance	CDI	Art. 4-1	B	CCP SG	01/06/09	/	/	TESC	oui	
DAT	Congé pour convenances personnelles art 33-3	PEREZ	Marie	9/10/67	Gestionnaire d'analyse et conception administrative	CDI	Art. 4-1	B	CCP SG	01/12/06	/	oui	SAMC	oui	
DAT	IDF	GENNARI	Eric	15/1/83	secrétaire général adjoint	CDI	Art. 4-2	A	SG	8/9/08	/	/	ATTA	oui	
DAT	PACA	GUERIN-LE YONDRE	Sylvaine	10/8/62	Adjoint(e) chef de service ou de bureau	CDI	Art. 4-2	A	SG	15/5/91	/	/	ATTA	oui	
DAT	basse normandie	HAMAIN	Wilfried	25/8/80	informatique	CDI	Art. 4-1	B	SG	15/3/07	/	/	SAMC	oui	
DAT	IDF	GRUNBAUM	Michel	4/1/52	Chargé de mission	CDI	Art. 4-2	A	SG	1/9/06	/	/	ATTA	oui	
DAT	Bourgogne	GEOFFROY	Marie-Anne	21/8/67	comptabilité	CDI	Art. 4-1	B	SG	1/12/00	/	/	SAMC	oui	
DAT	IDF	JEVAKHOFF-GADENNE	Sophie	12/4/52	Chargée de mission	CDI	Art. 4-2	A	SG	1/1/09	/	/	ATTA	oui	
DAT	basse normandie	GIRONA	Sarah	1/3/86	Chargée de mission	CDD	Art. 4-2	A	SG	1/2/13	3 ANS	OUI	AUET	oui	
DAT	aquitaine	GISLARD	David	12/5/73	Chef de projet	CDI	Art. 4-2	A	SG	17/7/06	/	/	ATTA	oui	
DAT	IDF	GHYSENS-MELOCCO	Anne	7/7/75	conducteur de travaux	CDI	Art. 4-2	A	SG	29/5/07	/	/	ISCP	oui	
DAT	Rhône-Alpes	GRISCELLI	Michel	13/12/70	conseiller sectoriel	CDI	Art. 4-2	A	SG	15/2/99	/	/	ICCEAC	oui	
DAT	ALSACE	FORIN	Florence	4/5/69	conseiller sectoriel	CDD	Art. 4-2	A	SG	1/6/11	3 ANS	OUI	ICCEAC	oui	
DAT	Pays de loire	FENNETEAU	Christophe	4/12/66	conseiller sectoriel	CDI	Art. 4-2	A	SG	1/12/00	/	/	ICCEAC	oui	
DAT	aquitaine	FLEURY	Bertrand	25/7/60	conseiller sectoriel	CDI	Art. 4-2	A	SG	1/5/08	/	/	ICCEAC	oui	
DAT	basse normandie	GUIFFARD	David	12/9/69	conseiller sectoriel	CDI	Art. 4-2	A	SG	15/6/09	/	/	ICCEAC	oui	
DAT	PACA	GIRAUD-HERAUD	Frédérique	19/6/54	conseiller sectoriel	CDI	Art. 4-2	A	SG	1/5/06	/	/	ICCEAC	oui	

Recensement agents contractuels stock Titre 2

DAT	Centre	GOSSEAUME	Adrien	13/5/82	Chef de service ou de bureau	CDI	Art. 4-2	A	SG	1/1/09	/	/	ATTA	oui	
DAT	Franche comté	HANTZ	Thierry	22/3/67	Chef de service ou de bureau	CDI	Art. 4-2	A	SG	15/2/98	/	/	ATTA	oui	
DAT	Languedoc	FOULQUIER-CORTES	Corine	4/10/65	Secrétaire assistante	CDI	Art. 4-2	B	SG	1/12/00	/	/	SAMC	oui	
DAT	LORRAINE	JALADE	Cédric	18/5/72	Chargé de mission	CDI	Art. 4-2	A	SG	1/10/07	/	/	ATTA	oui	
DAT	Poitou Charentes	GIES	Michel	26/10/51	conseiller sectoriel	CDI	Art. 4-2	A	SG	1/7/11	/	/	ICCEAC	oui	
DAT		FRANCO	Corinne	18/4/64	Secrétaire assistante	CDI	Art. 4-1	C	SG	1/1/08	/	/	AAMC	oui	
DAT		MARTIN-VALETTE	Elisabeth	15/7/59	Gestionnaire d'analyse et conception administrative	CDI	Art. 4-2	B	CCP SG	01/05/80	/	/	SAMC	non	autres motifs
DGCA	Congé pour convenances personnelles	CRIQUI	Jean-pierre	7/1/58	situation interruptive	CDI	Art. 4-2	A	/	01/09/06	/	oui	situation interruptive	oui	
DGCA	Congé pour convenances personnelles	DALET	Laëtitia	23/3/86	situation interruptive	CDD	Art. 4-1	B	CCP DGCA	1/7/12	3 ans	oui	situation interruptive	oui	
DGCA	Congé mobilité	DALLANT	Anne	17/9/62	situation interruptive	CDI	Art. 4-2	A	CCP DGCA	15/07/08	/	oui	situation interruptive	oui	
DGCA	Congé pour convenances personnelles	DUMAY	Pascal	1/11/56	situation interruptive	CDI	Art. 4-2	A	CCP DGCA	15/06/01	/	oui	situation interruptive	oui	
DGCA	Congé mobilité	DA SILVA PEREIRA	Inès	24/5/73	situation interruptive	CDI	Art. 4-2	A	/	13/1/10	/	oui	situation interruptive	oui	
DGCA	Attente CCP	CHENU	Martine	8/7/60	gestionnaire	CDI	Art. 4-2	C	/	01/02/08	/	oui	AAMC	oui	
DGCA	DG2 / Service Arts Plastiques	BERGER	Marianne	30/4/80	Adjoint(e) chef de service ou de bureau	CDI	Art. 4-2	A	DGCA	01/03/08	/	/	ATTA	oui	
DGCA	DG2 / Artistes et professions	BOBE	Jean-Yves	21/7/53	Adjoint(e) chef de service ou de bureau	CDI	Art. 4-2	A	DGCA	01/09/04	/	/	ATTA	oui	
DGCA	DG2 / SDAFG	BORGHINO	Bernard	29/12/72	Adjoint(e) chef de service ou de bureau	CDI	Art. 4-2	A	DGCA	01/07/08	/	/	ATTA	oui	
DGCA	DG2 / CNAP	BLANCHARD	Katia	16/1/72	Adjoint(e) chef de service ou de bureau	CDI	Art. 4-1	A	DGCA	06/06/08	/	/	ATTA	oui	
DGCA	ENSBA	ROFFI	Valérie	26/3/61	Adjoint(e) chef de service ou de bureau	CDI	Art. 4-2	A	CCP DGCA	01/02/06	/	oui	ATTA	oui	
DGCA	CNAP	GUELIN	Patrice	29/7/72	Adjoint(e) chef de service ou de bureau	CDI	Art. 4-2	A	DGCA	1/10/08	/	/	ATTA	oui	
DGCA	Mobilier national	GLOMET	Valérie	20/10/78	Adjoint(e) chef de service ou de bureau	CDI	Art. 4-2	A	DGCA	1/12/07	/	/	ISCP	oui	
DGCA	CNSMD Paris	COSNIER	Jérôme	22/5/73	Adjoint(e) chef de service ou de bureau	CDI	Art. 4-2	A	CCP CNS	01/03/06	/	oui	ATTA	oui	
DGCA	conservatoire nationale supérieure de Musique et de Danse de Paris	MENDY	Lina	25/5/83	Adjoint(e) chef de service ou de bureau	CDI	Art. 4-2	A	CCP DGCA	01/09/06	/	/	ATTA	oui	
DGCA	ENSBA	COUHADON	Émilie	21/2/78	Adjoint(e) chef de service ou de bureau	CDI	Art. 4-2	A	CCP DGCA	17/09/07	/	oui	ATTA	oui	
DGCA	ENSAD	GADRAS	Anne	18/11/55	Adjoint(e) chef de service ou de bureau	CDI	Art. 4-2	A	DGCA	1/1/01	/	/	ATTA	oui	
DGCA	Mobilier national	FALL	Amadou	8/5/54	Aide cuisinier	CDI	Art. 4-2	C	DGCA	7/10/07	/	/	ATMC	oui	
DGCA	Sous-direction des affaires financières et générales, mission conseil architectural	LE CLECH	Michèle	6/5/56	Architecte	CDI	Art. 4-2	A	CCP DGCA	08/09/09	/	/	AUET	oui	
DGCA	ENSA Nancy	GRILL	Gabriel	2/2/64	Assistant technique	CDI	Art. 4-2	B	DGCA	22/7/02	/	/	Pas de corps de fonctionnaire	oui	

Recensement agents contractuels stock Titre 2

DGCA	ENSAD	COUSTY-AGBAHI	Frédérique	13/9/54	Assistant	CDD	Art. 4-2	B	CCP DGCA	1/1/10	3 ans	oui	SAMC	oui	
DGCA	ENSBA	REYE	Isabelle	27/1/54	Assistant de communication	CDI	Art. 4-1	B	CCP DGCA	01/10/98	/	oui	SAMC	oui	
DGCA	Mobilier national	DENIS	Amaud	7/6/80	Chargée d'études	CDD	Art. 4-2	A	CCP DGCA	01/12/10	3 ans	oui	CHED	oui	
DGCA	ENSA Nancy	HUMBERT	Pascal	22/2/66	Chargée d'études	CDI	Art. 4-2	A	DGCA	1/10/06	/	/	INRE	oui	
DGCA	Malmaison	HOLSTEIN	Cécile	22/6/67	chargé de communication	CDI	Art. 4-2	A	DGPAT	1/9/07	/	/	ATTA	oui	
DGCA	DGCA - Bureau de l'éducation artistique et des pratiques amateurs	SICOT	Dominique	16/2/53	conseiller sectoriel	CDI	Art. 4-2	A	CCP DGCA	01/10/03	/	oui	ATTA	oui	
DGCA	DGCA / Instance	ALBESSARD	Luc	18/6/56	Chargé de mission	CDI	Art. 4-2	A	DGCA	07/09/04	/		ATTA	oui	
DGCA	DG2 / Bureau éducation artistique	BEDOTTI	Virginie	29/9/69	Chargé de mission	CDI	Art. 4-2	A	DGCA	01/01/06	/		ATTA	oui	
DGCA	Adrien Dubouché	HOUDELINE	Pierre-Jacques	14/11/84	Chargé de mission	CDD	Art. 4-2	A	DGCA	1/3/13	3 ANS	OUI	ATTA	oui	
DGCA	SDAFG	HUTH	Olivier	6/6/72	Chargé de mission	CDI	Art. 4-2	A	DGCA	12/6/08	/	/	ATTA	oui	
DGCA	DGCA/CNSMD Paris	O BRIET	Muriel	24/6/55	Chargé de mission	CDI	Art. 4-2	A	CCP DGCA CONSERVATOIRE	01/11/04	/	oui	ATTA	oui	
DGCA	DG2/Mobilier national	BAYARD	Marc	14/10/69	Chargé de mission	CDD	Art. 4-2	A	DGCA	01/11/11	3 ans	OUI	INDE	oui	
DGCA	DGCA - Bureau des affaires juridiques	SIGAUD	Chantal	3/7/60	Chargé de mission	CDI	Art. 4-2	A	CCP DGCA	01/03/08	/	oui	ATTA	oui	
DGCA	mission communication	LUONG	Tuan	25/4/63	assistant documentaire	CDI	Art. 6	A	CCP DGCA	01/01/08	/	/	ATTA	oui	
DGCA	DG2 / mission communication	CAMISON	Carmen	29/10/55	Chargée de communication	CDI	Art. 4-1	A	DGCA	01/01/03	/		ATTA	oui	
DGCA	Mobilier national	MEFRET	Céline	11/5/77	Chargée de communication	CDI	Art. 4-1	A	CCP DGCA	01/03/09	/	/	ATTA	oui	
DGCA	DGCA / DDP / BAEI	ABALAIN	Julie	3/3/84	Chargée de mission	CDD	Art. 4-2	A	CCP DGCA	30/12/11	3 ans	oui	ATTA	non	démission
DGCA	DG2 / Délégation musique	BUARD	Catherine	8/4/53	Chargée de mission	CDI	Art. 4-2	A	DGCA	17/02/04	/		ATTA	oui	
DGCA	Service arts plastiques/Département des écoles supérieures d'art et de la recherche	CHRISTOPHE-TASTET	Delphine	27/8/67	Chargée de mission	CDI	Art. 4-2	A	CCP DGCA	01/10/07	/	oui	ATTA	oui	
DGCA	SV	GOURBIER	Anne Claire	14/7/78	Chargée de mission	CDD	Art. 4-2	A	DGCA	1/2/11	3 ANS	OUI	ATTA	oui	
DGCA	SSV	JEANPIERRE de CLONARD	Cécile	2/7/70	Chargée de mission	CDI	Art. 4-2	A	DGCA	1/1/08	/	/	ATTA	oui	
DGCA	service du spectacle vivant, sous-direction de l'emploi et de la formation, bureau de l'emploi du spectacle vivant	LEVY	Isabelle	10/5/72	Chargée de mission	CDI	Art. 4-2	A	CCP DGCA	09/03/09	/	/	ATTA	oui	
DGCA	Mobilier national	DUCROS	Françoise	23/6/55	Chargée de mission	CDI	Art. 4-2	A	CCP DGCA	01/07/03	/	oui	ATTA	oui	
DGCA	SSV/délégation théâtre	DAPPORTO	Elena	26/1/64	Chargée de mission	CDI	Art. 4-2	A	CCP DGCA	07/02/08	/	oui	ICCEAC	oui	
DGCA	DGCA - SV - Délégation au théâtre	VILLEMAUX-FUSELIER	Dorothee	17/11/77	Chargée de mission	CDI	Art. 4-2	A	CCP DGCA	01/02/06	/	oui	ATTA	oui	
DGCA	Mission communication	GONZALEZ	Marie-Ange	24/3/62	Presse relation publique	CDD	Art. 4-2	A	DGCA	1/9/10	3 ANS	OUI	ATTA	oui	

Recensement agents contractuels stock Titre 2

DGCA	CNSM Paris	RIVET	Anne	8/2/64	gestionnaire	CDI	Art. 4-1	B	CCP DGCA CONSERVA TOIRE	01/10/07	/	oui	SAMC	oui	
DGCA	DGCA/SDAFIG	JOLIVEL	Aude	14/10/88	Chargée d'études	CDD	Art. 4-2	A	DGCA	10/10/12	3 ANS	OUI	INRE	non	démission
DGCA	CNAP	DEMOUSSIS	Christelle	26/10/78	Chef de service ou de bureau	CDI	Art. 4-2	A	CCP DGCA	01/06/09	/	oui	ATTA	oui	
DGCA	DPP/bureau réseaux pluridisciplinaires multimédias et numérisation	EVANNO	Véronique	28/6/70	Chef de service ou de bureau	CDI	Art. 4-2	A	CCP DGCA	01/01/09	/	oui	ATTA	oui	
DGCA	CNAP	GODIN-JOANNON	Bénédicte	24/9/70	Chef de service ou de bureau	CDI	Art. 4-2	A	DGCA	1/10/05	/	/	ATTA	oui	
DGCA	centre national des Arts plastiques	LEBLANC	Isabelle	28/3/61	Chef de service ou de bureau	CDD	Art. 4-2	A	CCP DGCA	05/06/10	3 ans	OUI	ATTA	oui	
DGCA	école nationale supérieure des Arts décoratifs	MALLET	Christophe	4/4/60	Chef de service ou de bureau	CDI	Art. 4-2	A	CCP DGCA	01/01/07	/	/	ATTA	oui	
DGCA	DGCA – SDAFG Bureau des affaires juridiques	SUISSA-ELBAZ	Pascale	1/11/64	Chef de service ou de bureau	CDI	Art. 4-2	A	CCP DGCA	01/10/07	/	oui	ATTA	oui	
DGCA	DG2 / Affaires générales	BOUCHARD	Diane		Chef de service ou de bureau	CDI	Art. 4-2	A	DGCA	01/07/07	/		ATTA	oui	
DGCA	Mobilier national	COUSIN	Sylvie	13/11/64	comptabilité	CDI	Art. 4-2	A	CCP DGCA	01/06/08	/	oui	ATTA	oui	
DGCA	ENSBA	FARTHOUCAT	Marc	24/3/61	Chef de service ou de bureau	CDI	Art. 4-2	A	DGCA	1/2/08	/	/	ISCP	oui	
DGCA	inspection de la création artistique, collège danse	LE MOAL	Philippe	24/7/57	conseiller sectoriel	CDI	Art. 4-2	A	CCP DGCA	01/04/08	/	/	ICCEAC	oui	
DGCA	Collège des Arts plastiques	MANCI	Isabelle	10/9/61	conseiller sectoriel	CDI	Art. 4-2	A	CCP DGCA	18/08/06	/	/	ICCEAC	oui	
DGCA	DG2	CASTEL	Silvy	5/10/71	conseiller sectoriel	CDI	Art. 4-2	A	DGCA	01/04/07	/		ADMC	oui	
DGCA	DG2/Sèvres	BODET	Frédéric	19/2/66	Conservation	CDD	Art. 4-2	A	DGCA	01/10/12	3 ANS	NON	CSVT	oui	
DGCA	SDAFG/Bureau observation performance contrôle gestion	COUDRAY	Alexandre	27/12/88	Contrôleur de gestion	CDD	Art. 4-2	A	CCP DGCA	10/10/12	3 ans	non	ATTA	oui	
DGCA	ENSBA	TANIGA-SMITH	Christine	22/5/73	Contrôleur de gestion	CDD	Art. 4-2	A	CCP DGCA	23/08/10	3 ans	oui	ATTA	oui	
DGCA	Mobilier national	CHEVALLIER	Sylvie	20/7/56	Couturière	CDI	Art. 4-2	C	CCP DGCA	01/04/05	/	oui	ATMC	oui	
DGCA	DG2 / Mobilier National	BESSILA	Jonathan	15/2/87	cuisinier	CDI	Art. 4-1	C	DGCA	15/11/07	/		ATMC	oui	
DGCA	Situation interruptive	MAYER	René-Jacques	15/3/68	Direction adjoint	CDI	Art. 4-2	A	CCP DGCA	01/01/08	/	/	ATTA	oui	
DGCA	DGCA/CNSMD Lyon	POIRIER	Alain	1/9/54	Recherche	CDI	Art. 4-2	A	CCP DGCA CONSERVA TOIRE	01/09/12	/	oui	ADMC	oui	
DGCA	villa Arson	MANGION	Eric	15/11/65	Direction	CDI	Art. 4-2	A	CCP DGCA	01/09/11	/	/	ATTA	oui	
DGCA	inspection de la création artistique	LOISEAU	Alain	1/7/55	expert fonctionnel	CDD	Art. 4-2	A	CCP DGCA	01/04/10	1 an et 9 mois	OUI	ATTA	oui	
DGCA	DG2 / délégation danse	BELAIDOUNI	Fadila	3/6/68	gestionnaire	CDI	Art. 4-1	B	DGCA	01/01/08	/		SAMC	oui	

Recensement agents contractuels stock Titre 2

DGCA	DG2 / Mobilier National /Comptabilité	ADELAIDE	Louise	16/1/55	comptabilité	CDI	Art. 4-2	C	DGCA	01/01/03	/		AAMC	oui	
DGCA	CNSAD	FAIVRE	Patricia	1/5/69	Gestionnaire analyse conception documentation	CDI	Art. 4-2	A	CNSAD	1/1/09	/	/	CHED	oui	
DGCA	Mobilier national	KLIPFEL	Marie-Odile	23/5/77	Gestionnaire analyse conception documentation	CDD	Art. 4-2	A	CCP DGCA	15/07/11	3 ans	OUI	ATTA	oui	
DGCA	centre national des Arts plastiques	MBAYE-BÖHM	Claire	24/6/76	Gestionnaire analyse conception documentation	CDI	Art. 4-2	A	CCP DGCA	01/01/09	/	/	ATTA	oui	
DGCA	service des Arts plastiques, département du soutien à la création	MARCHI	Cristina	18/9/75	Gestionnaire d'analyse et conception administrative	CDI	Art. 4-2	A	CCP DGCA	01/01/11	/	/	ATTA	oui	
DGCA	mobilier national	LE BARON SARASA	Marina	20/4/57	Gestionnaire d'analyse et conception administrative	CDI	Art. 4-2	B	CCP DGCA	30/09/06	/	/	SAMC	oui	
DGCA	Mobilier national	MASSE	Marie-Hélène	29/7/60	Gestionnaire d'analyse et conception administrative	CDI	Art. 4-2	A	CCP DGCA	01/06/08	/	/	ATTA	oui	
DGCA	CNSMDP	FEUGIER	Evelyne	7/11/52	Gestionnaire d'analyse et conception administrative	CDI	Art. 4-2	B	CNSMDP	1/7/04	/	/	SAMC	oui	
DGCA	service du spectacle vivant, délégation à la musique	MAKHLOUFI	Nadine	1/11/63	Gestionnaire d'analyse et conception administrative	CDI	Art. 4-2	B	CCP DGCA	01/01/06	/	/	SAMC	oui	
DGCA	école nationale supérieure des Beaux-Arts	MONDESIR	Florence	18/2/70	Gestionnaire d'analyse et conception administrative	CDI	Art. 4-2	B	CCP DGCA	01/02/08	/	/	SAMC	oui	
DGCA	CNAP	FRADIN	Magali	1/8/68	Gestionnaire d'analyse et conception administrative	CDI	Art. 4-1	B	DGCA	1/10/15	/	/	SAMC	oui	
DGCA	CNAP	ROMAGNAN	David	2/7/81	Gestionnaire d'analyse et conception administrative	CDD	Art. 4-2	A	CCP DGCA	01/08/12	3 ans	oui	CHED	oui	
DGCA	ENSBA	TRIADOU	Vanessa	6/10/72	Gestionnaire d'analyse et conception administrative	CDI	Art. 4-2	B	CCP DGCA	05/11/07	/	oui	SDOC	oui	
DGCA	DG2 / ENSBA	ANTILOGUS	Monique	5/6/52	gestionnaire	CDI	Art. 4-2	B	SG	01/04/05	/		SAMC	oui	
DGCA	inspection de la création artistique	MONDY	André	3/1/51	inspecteur	CDD	Art. 4-2	A	CCP DGCA	15/12/09	3 ans	OUI	ICCEAC	non	retraite
DGCA	DGCA/Service de l'inspection de la création artistique, collège théâtre	NEDDAM	Alain	28/12/57	inspecteur	CDD	Art. 4-2	A	CCP DGCA	31/12/12	3 ans	oui	ADMC	oui	
DGCA	DG2/ENSBA	BEAUMIER	Aurélie	1/5/82	Juriste	CDD	Art. 4-2	A	DGCA	15/04/11	3 ans	oui	ATTA	oui	
DGCA	Mobilier national	LANOË	Frédérique	12/6/82	enseignement	CDD	Art. 6	A	CCP DGCA	01/01/14	3 ans	OUI	Pas de corps de fonctionnaire	oui	
DGCA	Mobilier national	DIAS	Pascal	12/2/65	Régisseur	CDI	Art. 4-2	B	CCP DGCA	01/07/07	/	oui	TESC	oui	
DGCA	DG2/CNSMD	BURIEZ	Josette	1/1/66	Régisseur	CDD	Art. 4-1	C	CNSMDP	09/07/12	3 ans	OUI	AAMC	oui	
DGCA	CNSAD	RENAUD	Yvonne	7/8/55	Régisseur	CDI	Art. 4-2	A	CCP DGCA CONSERVATOIRE	01/01/89	/	oui	ATTA	oui	
DGCA	DG2/CNSMD	BERTHIER	Nathalie	6/4/87	Régisseur	CDD	Art. 4-1	B	CNSMDP	28/11/11	3 ans	oui	SAMC	oui	
DGCA	DG2 / CNAP	BOUYER	Thierry	26/9/53	Chef de service ou de bureau	CDI	Art. 4-2	B	DGCA	01/01/08	/		TESC	oui	
DGCA	DGCA/ENSBA	PRADALIER	Armelle	2/6/70	Chef de service ou de bureau	CDD	Art. 4-2	A	CCP DGCA	15/10/12	3 ans	oui	ATTA	oui	
DGCA	DG2 / ENSAD / Bureau scolarité	BRUELLE-BAUER	Frédérique	9/12/52	Chef de service ou de bureau	CDI	Art. 4-2	A	DGCA	01/04/06	/		ATTA	oui	
DGCA	DG2 / ENSAD	BOUVET	Vincent	12/4/57	Chef de service ou de bureau	CDI	Art. 4-2	A	DGCA	01/05/07	/		ATTA	oui	

Recensement agents contractuels stock Titre 2

DGCA	CNSAD	CHIVOCI	Sorin	11/11/56	Chef de service ou de bureau	CDI	Art. 4-2	A	CCP CNS	01/01/06	/	oui	Pas de corps de fonctionnaire	oui	
DGCA	DGCA/ EP Villa d'Arson	PAQUELIN	Jean-louis	14/12/66	Chef de service ou de bureau	CDI	Art. 4-2	A	CCP DGCA	01/04/07	/	oui	Pas de corps de fonctionnaire	oui	
DGCA	DGCA – Bureau des affaires générales	VENET-PASQUIER	Audrey	10/2/79	Chef de service ou de bureau	CDD	Art. 4-2	A	CCP DGCA	01/05/11	3 ans	oui	ATTA	oui	
DGCA	DG2 / Affaires générales	ALIM	Naïma	8/5/75	Chef de service ou de bureau	CDI	Art. 4-1	B	DGCA	01/09/08	/		SAMC	oui	
DGCA	DG2 / Mobilier National / Régie des collections	ABDOUL AZID	Mohamed	4/11/71	Secrétaire	CDI	Art. 4-1	B	DGCA	01/02/08	/		SAMC	oui	
DGCA	DG2 / CNSMDP	BRANGER	Nathalie	23/10/67	Secrétaire	CDI	Art. 4-1	C	CNSMDP	01/07/07	/		AAMC	oui	
DGCA	DG2 / Inspection / collège Arts plastiques	BUKOWINSKA	Elzbieta	6/7/51	Secrétaire	CDI	Art. 4-1	C	DGCA	01/01/06	/		AAMC	oui	
DGCA	CNSMD Paris	DRILHON-BOURREAU	Elise	23/9/75	Secrétaire	CDD	Art. 6	B	CCP CNS	01/09/11	3 ans	oui	SAMC	oui	
DGCA	Mobilier national	DUBRULLE	Marie-Thérèse	9/2/57	Secrétaire	CDI	Art. 4-1	B	CCP DGCA	01/02/06	/	oui	SAMC	oui	
DGCA	ENSAD	DUTHEIL	Sophie	26/8/63	Secrétaire	CDI	Art. 4-2	C	CCP DGCA	01/04/05	/	oui	AAMC	oui	
DGCA	Mobilier national	ESTIER	Caroline	1/7/57	Secrétaire	CDI	Art. 4-2	C	CCP DGCA	01/01/07	/	oui	AAMC	oui	
DGCA	ENSAD	JOUINI	Siham	16/4/66	secrétaire	CDI	Art. 4-2	C	DGCA	1/1/08	/	/	AAMC	oui	
DGCA	DGCA – Délégation au théâtre	YALAOUI	Houria	17/3/62	Secrétaire	CDI	Art. 4-2	C	CCP DGCA	01/01/07	/	oui	AAMC	oui	
DGCA	Mobilier national	GOOSSENS	Monique	11/2/51	Secrétaire assistante	CDI	Art. 4-1	C	DGCA	1/1/12	/	/	AAMC	oui	
DGCA	SYNDICAT	GUILLAUMET	Franck	30/3/63	secrétaire général adjoint	CDI	Art. 4-2	B	DGCA	22/4/91	/	/	SAMC	oui	
DGCA	ENSA CERGY	SAMANIEGO	Chloé	2/9/81	Secrétaire général	CDI	Art. 4-2	A	CCP DGCA	01/09/07	/	oui	ATTA	oui	
DGCA	CNSMD Paris	DIENG	Fatoumata	1/1/68	Secrétaire assistante	CDI	Art. 4-1	B	CCP CNS	01/02/06	/	oui	SAMC	oui	
DGCA	ENSA Cergy	GERARD	Vincent	29/4/71	Technicien audiovisuel	CDD	Art. 4-1	B	DGCA	17/2/11	3 ANS	OUI	TEAR	oui	
DGCA	Mobilier national	VALSESIA	Francis	8/11/61	technicien d'art	CDI	Art. 4-1	C	CCP DGCA	01/03/07	/	oui	TEAR	oui	
DGCA	villa Arson	MEREBBAH	Aurelien	12/1/86	technicien de maintenance	CDD	Art. 4-1	B	CCP DGCA	01/02/10	3 ans	OUI	TESC	oui	
DGCA	EPIAR Villa Arson	SERANT	Pascal	12/5/62	technicien d'art	CDI	Art. 4-1	B	CCP DGCA	01/01/09	/	oui	TESC	oui	
DGCA	DGCA/Mission de la communication	PREVOSTO	Marie-Catherine	29/10/54	Webmestre	CDI	Art. 4-2	A	CCP DGCA	01/02/05	/	oui	Pas de corps de fonctionnaire	oui	
DGCA	SI congé pour convenances personnelle	STAMINESCO	Chantal	24/3/62	situation interruptive	CDI	Art. 4-2	A	CCP DGCA	01/04/08	/	oui	ATTA	oui	
DGCA	Congé mobilité art 33-2	PEYRONNET	Françoise	3/5/55	Direction	CDI	Art. 4-2	A	CCP DGCA	01/02/03	/	oui	ISCP	oui	
DGCA	DG2 / ENSBA	ALLAIN	Gwendoline	3/6/76	Chargé de mission	CDI	Art. 4-2	A	SG	01/03/07	/		ATTA	oui	
DGCA	CNSMDP	IARIA	Graziella	4/8/69	Chef de service ou de bureau	CDI	Art. 4-2	A	CNSMDP	20/3/06	/	/	ATTA	oui	
DGMIC	DG3 / Instance	ANDREANI	Marie-Laure	10/1/57	situation interruptive	CDI	Art. 4-1	C	SG	01/01/05	/		ADMC	oui	
DGMIC	BPI	SOURIN	Catherine	10/6/58	comptabilité	CDI	Art. 4-2	A	CCP SG	26/04/07	/	oui	ATTA	oui	

Recensement agents contractuels stock Titre 2

DGMIC	service des médias, sous-direction de la presse écrite et des métiers de l'information, bureau du régime juridique de la presse et des métiers de l'information	LE HENAFF	Claire	19/8/80	Adjoint(e) chef de service ou de bureau	CDD	Art. 4-1	A	CCP SG	31/12/12	3 ans	NON	ATTA	oui	
DGMIC	BPI	TAN	Bona	7/8/58	administrateur en systèmes et réseaux informatiques	CDI	Art. 4-2	A	CCP SG	01/10/07	/	oui	Pas de corps de fonctionnaire	oui	
DGMIC	BPI	GENSBURGER	Brice	5/3/73	administrateur en systèmes et réseaux informatiques	CDI	Art. 4-2	A	SG	1/5/06	/	/	ATTA	oui	
DGMIC	DG3 / CNL	BAUDIN	Guillaume	23/6/78	accueil et surveillance	CDI	Art. 4-1	C	CNL	01/03/11	/		AASM	oui	
DGMIC	DG3 / Affaires financières	BOUKAROU	Akim	26/7/67	Agent administratif	CDI	Art. 4-1	C	SG	01/11/08	/		AAMC	oui	
DGMIC	BPI	EVANS	Christophe	6/12/63	Chargée d'études	CDI	Art. 4-2	A	CCP SG	01/07/06	/	oui	CHED	oui	
DGMIC	DG3/ Bpi	AMENTA	Elsa	18/6/87	chargé de communication	CDD	Art. 4-2	A	SG	11/04/11	3 ANS	41740	ATTA	oui	
DGMIC	SLL	GARDEUR	Claude	18/4/53	assistant documentaire	CDI	Art. 4-2	B	SG	1/4/05	/	/	SAMC	oui	
DGMIC	DGMIC/DAFG/Centre de documentation	PIROTTE	Olivier	27/6/76	assistant documentaire	CDI	Art. 4-2	B	CCP SG	01/01/10	/	oui	SDOC	oui	
DGMIC	DGMIC Bureau du régime économique de la presse et des métiers d'info	TOSOLINI	Fabien	22/12/84	Presse relation publique	CDD	Art. 4-2	A	CCP SG	01/09/11	3 ans	oui	ATTA	oui	
DGMIC	SDDEC/bureau des technologies et des réseaux	DE CUETOS	Philippe	30/10/75	Chargé de mission	CDD	Art. 4-2	A	CCP SG	31/12/12	3 ans	non	ATTA	oui	
DGMIC	service des médias, sous-direction de l'audiovisuel, bureau du secteur audiovisuel public	LALEIX	Romain	4/1/81	Chargé de mission	CDD	Art. 4-2	A	CCP SG	01/05/11	3 ans	OUI	ATTA	oui	
DGMIC	service des médias, bureau du secteur audiovisuel public	LECERF	Benoît	31/3/85	Chargé de mission	CDD	Art. 4-2	A	CCP SG	21/11/12	3 ans	NON	ATTA	oui	
DGMIC	service du livre et de la lecture, département de l'économie du livre, bureau de la création et de la diffusion	LOCMANT	Patrice	20/6/79	Chargé de mission	CDI	Art. 4-2	A	CCP SG	01/11/08	/	/	ATTA	oui	
DGMIC	service des médias, sous-direction de l'audiovisuel, bureau du régime de l'audiovisuel	MEUNIER	Guillaume	13/8/76	Chargé de mission	CDI	Art. 4-2	A	CCP SG	16/05/07	/	/	ATTA	oui	
DGMIC	DGMIC Bureau du financement des industries culturelles	TILLY	Philippe	27/10/69	Chargé de mission	CDD	Art. 4-2	A	CCP SG	01/06/11	3 ans	oui	ATTA	oui	
DGMIC	DG3 / CNL/DISPO	ARCAINI	Marilyne	5/6/69	Presse relation publique	CDI	Art. 4-2	A	CNL	01/10/06	/		ATTA	oui	
DGMIC	SM//SDPEMI/Bureau régime juridique presse métier information	DAMNJANOVIC	Maria	11/12/84	Chargée d'études	CDD	Art. 4-2	A	CCP SG	23/04/12	8 mois 9 jours	oui	ATTA	oui	
DGMIC	BPI	ZENONI	Béatrice	17/1/72	Gestionnaire analyse conception documentation	CDI	Art. 4-2	B	CCP SG	06/11/06	/	oui	SDOC	oui	

Recensement agents contractuels stock Titre 2

DGMIC	DG3/SDDEC	BRUNET	Sarah	29/2/80	Chargée de mission	CDD	Art. 4-2	A	SG	05/11/10	3 ans	OUI	ATTA	oui	
DGMIC	SDDEC/Bureau des affaires européennes et internationales	CHANSEL	Joanna	6/6/81	Chargée de mission	CDD	Art. 4-2	A	CCP SG	01/03/11	3 ans	oui	ATTA	oui	
DGMIC	SDDEC/bureau des technologies et des réseaux	DE BOISGELIN	Bénédicte	12/7/77	Chargée de mission	CDI	Art. 4-2	A	CCP SG	03/09/07	/	oui	ATTA	oui	
DGMIC	SM/SDA/Bureau secteur audiovisuel public	DESFORGES	Domitille	3/2/83	Chargée de mission	CDD	Art. 4-1	A	CCP SG	29/08/11	3 ans	oui	ATTA	oui	
DGMIC	centre national du livre	LATCHIMY	Aurélie	7/1/83	Chargée de mission	CDD	Art. 4-2	A	CCP SG	01/06/10	3 ans	OUI	ATTA	oui	
DGMIC	Sous-direction du développement de l'économie culturelles, bureau des affaires européennes et internationales	LEROY	Peggy	27/8/81	Chargée de mission	CDD	Art. 4-2	A	CCP SG	31/12/10	3 ans	OUI	ATTA	oui	
DGMIC	DGMIC Bureau du financement des industries culturelles	VERRIER	Sophie	3/3/84	Chargée de mission	CDD	Art. 4-2	A	CCP SG	13/09/10	3 ans	oui	ATTA	oui	
DGMIC	SLL/Bureau régulation et technologie	ETIENNE	Anne-Sophie	6/3/66	Chargée de mission	CDI	Art. 4-2	A	CCP SG	01/06/08	/	oui	ATTA	oui	
DGMIC	SLL Bureau de la régulation et des technologies	SEGRÉ	Margaux	25/9/87	Chargée de mission	CDD	Art. 4-2	A	CCP SG	13/06/13	3 ans	oui	ATTA	oui	
DGMIC	SDDEC/Bureau affaires européennes et internationales	CITROËN	Victoire	20/9/63	Chef de service ou de bureau	CDI	Art. 4-2	A	CCP SG	01/01/08	/	oui	ATTA	oui	
DGMIC	SM/Bureau régime juridique de l'audiovisuel	CROIX	Sébastien	20/7/68	Chef de service ou de bureau	CDI	Art. 4-2	A	CCP SG	16/02/07	/	oui	ATTA	oui	
DGMIC	Service Médias	GANNE	Antoine	13/6/68	Chef de service ou de bureau	CDD	Art. 4-2	A	SG	1/4/12	3 ANS	OUI	ATTA	oui	
DGMIC	BPI	HUGOU	Laurent	22/4/77	Chef de service ou de bureau	CDI	Art. 4-2	A	DGPAT	7/4/09	/	/	ATTA	oui	
DGMIC	DGMIC Bureau études et évaluations éco	ROGARD	Caroline	9/6/80	Chef de service ou de bureau	CDD	Art. 4-2	A	CCP SG	01/01/10	3 ans	oui	ATTA	oui	
DGMIC	DGMIC/Département de l'économie du livre/SLL	RENARD	Hervé	8/10/61	Chef de service ou de bureau	CDI	Art. 4-2	A	CCP SG	01/07/95	/	oui	ATTA	oui	
DGMIC	BPI	GRALL	Olivier	20/3/75	Chef de projet	CDD	Art. 4-2	A	SG	15/3/13	3 ANS	OUI	ATTA	oui	
DGMIC	SDDEC/Bureau des études et des évaluations économiques	CHAUVIN	Sandrine	3/3/76	situation interruptive	CDD	Art. 4-2	A	CCP SG	01/11/11	3 ans	oui	ATTA	oui	
DGMIC	Sous-direction du développement de l'économie culturelles, bureau du financement des industries culturelles	MAINGUY	Pierre	14/8/83	expert fonctionnel	CDD	Art. 4-2	A	CCP SG	01/01/11	3 ans	OUI	ATTA	oui	
DGMIC	Service Médias	GIROU	Thibault	24/3/84	Gestionnaire d'analyse et conception administrative	CDD	Art. 4-2	A	SG	16/4/12	3 ANS	OUI	ATTA	oui	

Recensement agents contractuels stock Titre 2

DGMIC	service du livre et de la lecture, département des ressources et de l'action territoriale, bureau de la filière des professionnels des bibliothèques	LELANDAIS	Anny	11/8/63	Gestionnaire d'analyse et conception administrative	CDI	Art. 4-2	A	CCP SG	01/01/08	/	/	ATTA	oui	
DGMIC	SM/SDPEMI/Bureau régime économique presse métiers	D'ORNANO	François-Marie	25/6/78	Gestionnaire analyse conception documentation	CDD	Art. 4-2	B	CCP SG	26/4/11	3 ans	oui	SDOC	oui	
DGMIC	CNL	FERET	Kathleen	25/7/76	Gestionnaire d'analyse et conception administrative	CDD	Art. 4-1	B	CNL	14/3/12	3 ANS	OUI	SAMC	oui	
DGMIC	DG3 / BPI	AILLAUD	Marie	10/9/65	Gestionnaire d'analyse et conception administrative	CDI	Art. 4-1	B	SG	01/05/08	/		SAMC	oui	
DGMIC	bibliothèque publique d'information	MONTOUT-BEMATOL	Murielle	13/11/71	Gestionnaire d'analyse et conception administrative	CDI	Art. 4-1	C	CCP SG	01/02/08	/	/	ADMC	oui	
DGMIC	DGMIC Bureau du régime économique de la presse et des métiers d'info	ROGOW	Annie	7/1/82	Gestionnaire financier	CDI	Art. 4-2	A	CCP SG	17/11/09	/	oui	ATTA	oui	
DGMIC	DG3 / Service des médias	AUDUBERT	Marie-Pierre	11/8/71	Redacteur	CDI	Art. 4-2	A	SG	01/07/07	/		ATTA	oui	
DGMIC	BPI	DESAUZIERS	Cécile	28/12/65	Chef de service ou de bureau	CDI	Art. 4-2	A	CCP SG	01/01/07	/	oui	ATTA	oui	
DGMIC	DGMIC – DAFG – Centre de documentation	VENCATASIN	Marie-Christine	18/6/71	Chef de service ou de bureau	CDI	Art. 4-2	A	CCP SG	03/09/07	/	oui	CHED	oui	
DGMIC	Bibliothèque Publique d'Information	RANSON-GUSTAVE	Sylvie	2/4/67	Secrétaire assistante	CDI	Art. 4-1	B	CCP SG	07/02/05	/	oui	SAMC	oui	
DGMIC	bibliothèque publique d'information	LEROY	Sylvain	18/3/61	Technicien audiovisuel	CDI	Art. 4-2	B	CCP SG	21/09/81	/	/	TEAR	oui	
DGMIC	BPI	GIRAL	Mathieu	20/7/78	technicien de maintenance	CDI	Art. 4-1	A	SG	1/2/05	/	/	ISCP	oui	
DGMIC	BPI	WEISS	Lorenzo	5/12/66	technicien de maintenance	CDI	Art. 4-1	B	CCP SG	17/01/08	/	oui	SAMC	oui	
DGMIC	bibliothèque publique d'information	LEBRUN	Yann	10/4/76	technicien de maintenance	CDI	Art. 4-1	B	CCP SG	01/01/09	/	/	TESC	oui	
DGMIC	BPI	DEBERNE-COUTIN	Françoise	26/3/56	technicien de maintenance	CDI	Art. 4-1	B	CCP SG	01/01/82	/	oui	CHED	oui	
DGMIC	Congé pour convenances personnelles art 22	PELLETIER	Geoffroy	13/11/69	Chef de service ou de bureau	CDI	Art. 4-2	A	CCP SG	01/09/07	/	oui	ATTA	oui	
DGMIC	Congé pour convenances personnelles art 22 (DGMIC/SM/SDA/BRJA)	OUACHTATI	Samir	9/8/78	Redacteur	CDI	Art. 4-2	A	CCP SG	01/03/08	/	oui	ATTA	oui	
DGPAT	Congé mobilité	DANON	Anne-Bénédicte	1/7/67	situation interruptive	CDI	Art. 4-2	A	/	1/12/12	/	oui	situation interruptive	oui	
DGPAT	DG1/Médiathèque de l'architecture et du patrimoine	CHABOUD	Evelyne	16/9/50	Documentaliste	CDI	Art. 6	B	CCP DGPAT	01/01/03	/		SDOC	non	retraite
DGPAT	Fontainebleau	FAULE	Rémy	16/12/85	accueil et surveillance	CDI	Art. 6	C	DGPAT	1/1/09	/	/	AASM	oui	
DGPAT	DG1 / SDAFG	BERNOT-GAYOT	Marie	2/4/71	Adjoint(e) chef de service ou de bureau	CDI	Art. 4-2	A	DGPAT	01/11/08	/		ATTA	oui	
DGPAT	Musée Clémenceau	CROISE-BOURASSEAU	Laurence	2/12/61	adjoint administratif	CDD	Art. 6	C	CCP DGPAT	01/11/11	3 ans	oui	AAMC	oui	

Recensement agents contractuels stock Titre 2

DGPAT	DG1/BAFG	AMETIS	Ronald	25/5/76	Adjoint(e) chef de service ou de bureau	CDD	Art. 4-2	A	DGPAT	16/08/10	3 ans	OUI	ATTA	oui	
DGPAT	DG1 / SDAFG / Bureau programmation budgétaire	BUARD	Ophélie	18/12/81	Adjoint(e) chef de service ou de bureau	CDI	Art. 4-2	A	DGPAT	10/09/10	/		ATTA	oui	
DGPAT	DGPAT Mission du dialogue social	THIERY	Kévin	24/9/79	Adjoint(e) chef de service ou de bureau	CDD	Art. 4-2	A	CCP DGPAT	01/01/11	3 ans	oui	ATTA	oui	
DGPAT	DG1 / Musées inventaire	AUGEREAU	François	16/5/65	Adjoint(e) chef de service ou de bureau	CDI	Art. 4-2	A	DGPAT	02/09/05	/		ATTA	oui	
DGPAT	SAFG	GUILLAUME	Cédric	15/1/74	Adjoint(e) chef de service ou de bureau	CDI	Art. 4-2	A	DGPAT	1/1/10	/	/	ATTA	oui	
DGPAT	SMF	GRUMEL	Virginie	17/6/74	Adjoint(e) chef de service ou de bureau	CDI	Art. 4-2	A	DGPAT	3/4/06	/	/	ATTA	oui	
DGPAT	DG1 / Département communication	CANDRE	Manuel	24/11/66	Adjoint(e) chef de service ou de bureau	CDI	Art. 4-2	A	DGPAT	01/09/07	/		ATTA	oui	
DGPAT	SMF/S-D politique des musées	CLEMENT	Christophe	6/1/57	Direction-Direction adjoint	CDI	Art. 4-2	A	CCP DGPAT	01/02/07	/	oui	CSVT	oui	
DGPAT	DGP/C2RMF	ALEXANDRINE	Marie	29/7/63	accueil et surveillance	CDI	Art. 6	C	DGPAT	01/01/09	/		AASM	oui	
DGPAT	DG1 / Architecture	BOUSQUET	Odile	7/10/62	Adjoint(e) chef de service ou de bureau	CDI	Art. 4-2	A	DGPAT	01/11/06	/		ATTA	oui	
DGPAT	Sous-direction des affaires financières et générales, bureau des affaires financières	MENOILLARD	Maud	12/7/80	Adjoint(e) chef de service ou de bureau	CDI	Art. 4-2	A	DGPAT	12/06/06	/	/	ATTA	oui	
DGPAT	Service interministériel des archives de France Bureau de l'accès aux archives	SCHEFFER	Julie	7/8/82	Adjoint(e) chef de service ou de bureau	CDD	Art. 4-2	A	CCP DGPAT	31/12/12	3 ans	oui	ATTA	oui	
DGPAT	AN Pierrefitte	DANNET	Marie	12/4/83	Adjoint(e) chef de service ou de bureau	CDD	Art. 4-2	A	CCP DGPAT	14/5/12	3 ans	oui	CHED	oui	
DGPAT	SDAFG	IMMATH-LEFEBVRE	Paule	23/5/78	Adjoint(e) chef de service ou de bureau	CDI	Art. 4-2	A	DGPAT	2/5/08	/	/	ATTA	oui	
DGPAT	musée des civilisations de l'Europe et de la Méditerranée	LUNEAU	Romain	8/1/79	administrateur en systèmes et réseaux informatiques	CDD	Art. 4-2	A	DGPAT	01/06/12	3 ans	OUI	Pas de corps de fonctionnaire	oui	
DGPAT	Fontainebleau	FINOCCHI	Amandine	19/10/80	accueil et surveillance	CDI	Art. 4-2	C	DGPAT	1/9/09	/	/	AASM	oui	
DGPAT	CLUNY	FORTUIT	Catherine	31/3/54	accueil et surveillance	CDI	Art. 6	C	DGPAT	1/1/06	/	/	AASM	oui	
DGPAT	Fontainebleau	GASTINEAU	Chantal	17/7/54	accueil et surveillance	CDI	Art. 6	C	DGPAT	1/1/09	/	/	AASM	oui	
DGPAT	Préhistoire	GOUT	Nathalie	28/2/58	accueil et surveillance	CDI	Art. 6	C	DGPAT	1/10/11	/	/	AASM	oui	
DGPAT	ECOUEEN	GUICHARD	Marie-Louise	2/11/58	accueil et surveillance	CDI	Art. 6	C	DGPAT	1/1/10	/	/	AASM	oui	
DGPAT	Port Royal	HAMIDA	Farida	25/10/64	accueil et surveillance	CDI	Art. 6	C		1/1/10	/	/	AASM	oui	
DGPAT	CLUNY	HAMJAH	Rashida	3/10/55	accueil et surveillance	CDI	Art. 6	C	DGPAT	1/7/07	/	/	AASM	oui	
DGPAT	Tour de Notre-Dame	IRUDAYANATHAN	Joachim	16/8/57	accueil et surveillance	CDI	Art. 6	C		1/1/07	/	/	AASM	oui	
DGPAT	PREHISTOIRE	JACOB	Elisabeth	17/1/59	accueil et surveillance	CDI	Art. 6	C	DGPAT	1/1/09	/	/	AASM	oui	
DGPAT	DG1	CARBONERA	Jean-Louis	9/9/57	accueil et surveillance	CDI	Art. 6	C	DGPAT	01/01/09	/		AASM	oui	
DGPAT	Médiathèque	JOLY	Michaël	27/3/82	Agent administratif	CDI	Art. 4-1	C	DGPAT	1/7/08	/	/	AAMC	oui	
DGPAT	DGPAT – service courrier	SIMON	Isabelle	26/7/72	Agent administratif	CDI	Art. 6	C	CCP DGPAT	01/02/06	/	oui	AAMC	oui	
DGPAT	Musée Fernand Léger	CELLIER	Eric	27/5/72	accueil et surveillance	CDD	Art. 6	C	CCP DGPAT	01/10/11	3 ans	oui	AASM	oui	
DGPAT	EP Fontainebleau	DAËNENS	Kévin	30/7/87	accueil et surveillance	CDI	Art. 6	C	CCP DGPAT	1/1/09	/	oui	AASM	oui	

Recensement agents contractuels stock Titre 2

DGPAT	Maison Bonaparte	DANIELLI	Alicia	25/12/79	accueil et surveillance	CDI	Art. 6	C		1/1/10	/	oui	AAMC	oui	
DGPAT	EP Fontainebleau	DUBREUCQ	Caroline	3/3/87	accueil et surveillance	CDI	Art. 6	C	CCP DGPAT	01/01/09	/	oui	AASM	oui	
DGPAT	Malmaison	DUMOND	Jean-Luc	13/6/64	accueil et surveillance	CDI	Art. 6	C	CCP DGPAT	01/01/08	/	oui	AASM	oui	
DGPAT	Musée de la Renaissance d'Ecouen	ROYENS	Vanessa	3/1/82	accueil et surveillance	CDI	Art. 6	C	CCP DGPAT	01/01/08	/	oui	AASM	oui	
DGPAT	DG1/Cluny	BEAUMONT	Jacqueline	31/12/53	accueil et surveillance	CDI	Art. 6	C	DGPAT	01/09/11	/		AASM	oui	
DGPAT	DG1 / Gustave Moreau	BIANCHI	Xavier	18/8/67	accueil et surveillance	CDI	Art. 6	C	DGPAT	01/01/09	/		AASM	oui	
DGPAT	musée du château de Malmaison	LENORMAND	Nathalie	5/6/76	accueil et surveillance	CDI	Art. 6	C	DGPAT	01/01/08	/	/	AASM	oui	
DGPAT	musée nationale du Château de Fontainebleau	MARTIN	Armelle	25/11/66	accueil et surveillance	CDI	Art. 6	C	DGPAT	01/02/09	/	/	AASM	oui	
DGPAT	Musée du château de Fontainebleau	MERLET	Dominique	22/7/59	accueil et surveillance	CDI	Art. 6	C	DGPAT	01/01/09	/	/	AASM	oui	
DGPAT	musée de l'Archéologie nationale et du domaine de Saint-Germain-en-Laye	MOHAMED ANSARI	Haseena	18/5/78	accueil et surveillance	CDI	Art. 6	C	DGPAT	01/01/09	/	/	AASM	oui	
DGPAT	musée du château de Malmaison	MOREAU	Lucette	30/7/54	accueil et surveillance	CDI	Art. 6	C	DGPAT	01/01/09	/	/	AASM	oui	
DGPAT	Musée du Moyen-Âge et des thermes de Cluny	MOUGAMADOU	Rahima	30/7/79	accueil et surveillance	CDI	Art. 6	C	DGPAT	01/01/09	/	/	AASM	oui	
DGPAT	DGPAT/EP Fontainebleau	ORTIS	Aurélie	22/7/84	accueil et surveillance	CDI	Art. 6	C	CCP DGPAT	01/01/09	/	oui	AASM	oui	
DGPAT	DGPAT/Cluny	PAILLER	Cédric	9/1/74	accueil et surveillance	CDI	Art. 6	C	CCP DGPAT	01/01/09	/	oui	AASM	oui	
DGPAT	DGPAT/SCN Malmaison	PAOLETTI	Thierry	15/10/56	accueil et surveillance	CDI	Art. 6	C	CCP DGPAT	01/01/09	/	oui	AASM	oui	
DGPAT	DGPAT/EP Moreau	PEREIRA RIBEIRO	Ermelindo	2/10/80	accueil et surveillance	CDD	Art. 6	C	CCP DGPAT	01/09/12	3 ans	oui	AASM	oui	
DGPAT	DGPAT/Cluny	RAMOS	Nathalie	29/7/74	accueil et surveillance	CDI	Art. 6	C	CCP DGPAT	01/09/02	/	oui	AASM	oui	
DGPAT	DG1 / AN	BELLIER	Yannick	25/6/70	Sécurité	CDI	Art. 4-1	C	DGPAT	01/08/06	/		ATMC	oui	
DGPAT	DG1 / AN	BOULOGNE	Bruno	19/3/69	Sécurité	CDI	Art. 4-1	C	DGPAT	09/01/09	/		Pas de corps de fonctionnaire	oui	
DGPAT	DG1/AN	BRANGER	Lionel	15/5/73	Sécurité	CDI	Art. 4-1	C	DGPAT	25/02/08	/		AASM	oui	
DGPAT	AN Paris	CHATELLIER	Jean-Luc	13/5/56	Sécurité	CDI	Art. 4-1	C	CCP DGPAT	01/06/06	/	oui	AASM	oui	
DGPAT	AN Paris	DUGUE	Jacques	8/2/54	Sécurité	CDI	Art. 4-1	C	CCP DGPAT	01/02/03	/	oui	AASM	oui	
DGPAT	AN-Paris	FOUQUERAY	Bruno	15/10/69	Sécurité	CDI	Art. 4-1	C	DGPAT	11/2/08	/	/	AASM	oui	
DGPAT	AN-Paris	GARDIEN	Pierre	10/11/56	Sécurité	CDI	Art. 4-2	C	DGPAT	1/2/06	/	/	AASM	oui	
DGPAT	AN-Paris	HERNANDEZ	Lilian	4/6/71	Sécurité	CDI	Art. 4-2	C	DGPAT	3/1/05	/	/	AASM	oui	
DGPAT	AN-Paris	HILLAIRIN	Frederick	6/11/70	Sécurité	CDI	Art. 4-2	C		15/2/08	/	/	AASM	oui	
DGPAT	Archives nationales, direction administrative et financière, service de la sécurité et de la sûreté	MALLET	Pascal	21/9/69	Sécurité	CDI	Art. 4-1	C	DGPAT	01/03/08	/	/	Pas de corps de fonctionnaire	oui	

Recensement agents contractuels stock Titre 2

DGPAT	DGPAT/SCN AN	POLLET	Vincent	24/8/69	Sécurité	CDI	Art. 4-2	C	CCP DGPAT	15/03/09	/	oui	AASM	oui	
DGPAT	INRAP	GARCIA	Dominique	4/8/62	accueil et surveillance	CDI	Art. 4-1	C	DGPAT	1/6/06	/	/	AASM	oui	
DGPAT	DG1 / St Germain en Laye	BILLARD	Christophe	18/7/72	Jardinnier	CDI	Art. 6	C	DGPAT	01/01/07	/		ATMC	oui	
DGPAT	AN-Paris	GRACIA	Patrick	14/2/60	Sécurité	CDI	Art. 4-1	C	DGPAT	1/1/04	/	/	AASM	oui	
DGPAT	département des recherches archéologiques, subaquatiques et sous-marines	LIMA-BRISSAUD	Christine	27/11/74	Archéologue plongeur	CDI	Art. 4-2	A	DGPAT	01/04/09	/	/	Pas de corps de fonctionnaire	oui	
DGPAT	DRASSM	CIBECCHINI	Franca	24/2/68	Archéologue plongeur	CDI	Art. 4-2	A	CCP DGPAT	01/09/09	/	oui	Pas de corps de fonctionnaire	oui	
DGPAT	DRASSM	DEGEZ	Denis	4/9/71	Archéologue plongeur	CDI	Art. 4-2	A	CCP DGPAT	01/04/09	/	oui	Pas de corps de fonctionnaire	oui	
DGPAT	DG1 / ENSA Lille	BLAIN	Catherine	11/12/65	Architecte	CDI	Art. 4-2	A	DGPAT	01/09/06	/		AUET	oui	
DGPAT	SCN AN Pierrefitte	ROULLIER	Clothilde	18/10/73	archiviste bibliothécaire	CDI	Art. 4-2	A	CCP DGPAT	01/02/08	/	oui	CHED	oui	
DGPAT	SCN Domaine St Germain en Laye	RIVIERE	THOMAS	25/3/72	accueil et surveillance	CDI	Art. 6	C	CCP DGPAT	01/01/09	/	oui	AASM	oui	
DGPAT	Musée Chagall Nice	ROUSSELOT-PERBOS	Ghislaine	12/7/55	accueil et surveillance	CDI	Art. 6	C	CCP DGPAT	01/01/09	/	oui	AASM	oui	
DGPAT	Musée du château de Malmaison	SELEZNEVA	Kristina	27/9/79	accueil et surveillance	CDI	Art. 6	C	CCP DGPAT	01/01/08	/	oui	AASM	oui	
DGPAT	Musée de Cluny	SHAMSUDEEN	Méhar	27/8/80	accueil et surveillance	CDD	Art. 6	C	CCP DGPAT	01/11/11	3 ans	oui	AASM	oui	
DGPAT	Domaine ECOUEN	SOOSAY	Joël	17/5/85	accueil et surveillance	CDI	Art. 6	C	CCP DGPAT	01/01/09	/	oui	AASM	oui	
DGPAT	Musée Chagall Nice	TRAPANI	Sabrina	22/7/80	accueil et surveillance	CDI	Art. 6	C	CCP DGPAT	01/01/09	/	oui	AASM	oui	
DGPAT	Musée du château de Malmaison	VAN LANGHENHOVEN	Jean-Claude	3/8/52	accueil et surveillance	CDI	Art. 6	C	CCP DGPAT	01/01/05	/	oui	AASM	oui	
DGPAT	Musée Gustave Moreau	VEMOULOU-TUAN BAGOOS	Dilina	19/5/72	accueil et surveillance	CDI	Art. 6	C	CCP DGPAT	01/01/09	/	oui	AASM	oui	
DGPAT	Musée d'archéologie et domaine national de Saint Germain en Laye	WOUSSEN	Quentin	26/1/91	accueil et surveillance	CDD	Art. 6	C	CCP DGPAT	08/07/13	3 ans	oui	AASM	oui	
DGPAT	Musée Magnin	ZIRNHELT	Rémi	5/7/89	accueil et surveillance	CDD	Art. 6	C	CCP DGPAT	01/10/11	3 ans	oui	AASM	oui	
DGPAT	DG1 / Antiquités nationales	BRIERE	Joëlle	23/7/53	Conservation	CDI	Art. 4-2	A	DGPAT	01/09/88	/		CSVT	oui	
DGPAT	DG1 / inspection	BARBEDETTE	Valérie	3/11/63	Assistant	CDI	Art. 4-1	C	DGPAT	15/05/06	/		AAMC	oui	
DGPAT	DRASSM	HULOT	Olivia	23/6/75	Assistant	CDI	Art. 4-2	A	DGPAT	21/4/08	/	/	INRE	oui	
DGPAT	inspection des Patrimoines	MONTAGNON	Jeanne	12/9/53	chargé de communication	CDI	Art. 4-1	B	DGPAT	27/05/07	/	/	SAMC	oui	
DGPAT	DG1 / AN	AWA	Atsuko	23/5/58	Assistante de direction	CDI	Art. 4-1	B	DGPAT	01/01/07	/		SAMC	oui	
DGPAT	ENSA Marne-La-Vallée	CHELLI-MEZIANI	Djamila	12/12/76	Assistante de direction	CDI	Art. 4-1	C	CCP DGPAT	10/01/06	/	oui	AAMC	oui	
DGPAT	EP Fontainebleau	VILLERETTE	Céline	3/1/73	Assistante de direction	CDI	Art. 4-2	B	CCP DGPAT	01/12/06	/	oui	SAMC	oui	

Recensement agents contractuels stock Titre 2

DGPAT	DG1/Ecouen	BEAUFILS	Marie-Hélène	14/12/53	assistant documentaire	CDI	Art. 6	B	DGPAT	12/12/07	/		SDOC	oui	
DGPAT	EA Paris Malaquais	RICCHIERO	Philippe	25/7/66	assistant documentaire	CDI	Art. 4-2	B	CCP DGPAT	01/04/07	/	oui	SDOC	oui	
DGPAT	DGPAT – Musée Guimet	SOCKEEL	Masako	16/3/54	assistant documentaire	CDI	Art. 4-2	A	CCP DGPAT	01/02/09	/	oui	BIBLIO	oui	
DGPAT	C2RMF	DARRIEUMERLOU	Claude	27/10/56	Chargée d'études	CDI	Art. 4-2	A	CCP DGPAT	01/04/04	/	oui	CHED	oui	
DGPAT	ENSA Grenoble	JOFFROY	Thierry	11/9/58	Chargée d'études	CDI	Art. 4-2	A	DGPAT	1/9/08	/	/	INRE	oui	
DGPAT	DG1 / AN	BARRETO	Florence	12/3/79	chargé de communication	CDI	Art. 4-1	A	DGPAT	01/03/08	/		ATTA	oui	
DGPAT	DG1 / PICASSO	BRAGHETTO	Fleur	4/12/78	chargé de communication	CDI	Art. 4-2	A	DGPAT	01/10/06	/		ATTA	oui	
DGPAT	AN Pierrefitte	CHAMPION-SASIAIN	Laurent	3/7/73	chargé de communication	CDD	Art. 4-2	A	CCP DGPAT	01/11/11	3 ans	oui	ATTA	oui	
DGPAT	DGPAT – Médiathèque du patrimoine	VIGOUROUX	Yannick	27/10/70	assistant documentaire	CDI	Art. 4-2	A	CCP DGPAT	01/06/08	/	oui	CHED	oui	
DGPAT	DG1 / SDAFG	BERDAH-CHICHE	Florence	14/7/64	Chargé de gestion	CDI	Art. 4-2	B	DGPAT	01/01/06	/		SAMC	oui	
DGPAT	DGPAT – SAFG – Bureau des affaires financières	SOLOME-BOSCHER	Catherine	21/8/72	Chargé de gestion	CDI	Art. 4-1	B	CCP DGPAT	01/01/08	/	oui	SAMC	oui	
DGPAT	DGPAT- Département de la formation scientifique et technique	STERN	Margaret	21/3/52	Chargé de gestion	CDI	Art. 4-2	B	CCP DGPAT	01/01/06	/	oui	SAMC	oui	
DGPAT	AN – Site de Pierrefitte	ROUSSIER	SOLANGE	10/4/55	Développement des publics	CDI	Art. 4-2	A	CCP DGPAT	01/04/10	/	oui	ATTA	oui	
DGPAT	EPIAR NICE / VILLA ARSON	ALIN	Christelle	20/11/72	Chargé de mission	CDI	Art. 4-2	A	DGPAT	01/04/08	/		ATTA	oui	
DGPAT	DG1 / ARCHITECTURE	BARBIER-DOS SANTOS	Hélène	15/1/64	Chargé de mission	CDI	Art. 4-2	A	DGPAT	01/03/07	/		ATTA	oui	
DGPAT	DG1 / Communication	BREZET	Françoise	8/12/71	Chargé de mission	CDI	Art. 4-2	A	DGPAT	01/06/06	/		ATTA	oui	
DGPAT	ECOUEEN	GODO	Amélie	2/5/80	Chargé de mission	CDI	Art. 4-2	A	DGPAT	1/1/07	/	/	ATTA	oui	
DGPAT	C2RMF	ILLES	Véronique	29/1/62	Chargé de mission	CDI	Art. 4-2	A	DGPAT	1/6/06	/	/	ATTA	oui	
DGPAT	/	LAMA	Anne	12/4/72	Chargé de mission	CDI	Art. 4-2	A	DGPAT	11/03/08	/	/	ATTA	oui	
DGPAT	EA Grenoble	SIDOT	Francis	26/12/54	Chargé de mission	CDI	Art. 4-2	A	CCP DGPAT	13/06/03	/	oui	ATTA	oui	
DGPAT	EA Lille	VISTE	Maxime	24/10/52	Chargé de mission	CDI	Art. 4-2	A	CCP DGPAT	01/04/86	/	oui	ATTA	oui	
DGPAT	AN – Site de PARIS	VAIVRE	Laurent	20/6/56	Chargé de mission	CDI	Art. 4-2	A	CCP DGPAT	01/01/06	/	oui	ISCP	oui	
DGPAT	DGPAT/SERVICE DE L'ARCHITECTURE	PINTON	Catherine	7/6/53	Chargé de mission	CDI	Art. 4-2	A	CCP DGPAT	01/10/85	/	oui	ATTA	oui	
DGPAT	DGPAT/Service de l'architecture/SDAQCCV/BPMOCA	PEUTILLOT	Régis	2/10/83	Chargé de mission	CDD	Art. 4-2	A	CCP DGPAT	01/09/12	3 ans	oui	ATTA	oui	
DGPAT	DG1/département communication	BIERRY	Edouard	23/11/83	Chargé de mission	CDD	Art. 4-2	A	DGPAT	01/01/11	3 ans	OUI	ATTA	oui	
DGPAT	Fontainebleau	GREBILLE	Eric	22/4/86	Chargé de mission	CDD	Art. 4-2	A	DGPAT	13/5/13	3 ANS	OUI	ATTA	oui	
DGPAT	DG1/SDAFG	ALMEIDA DOS SANTOS	José	16/6/72	Chargé de mission	CDD	Art. 4-2	A	DGPAT	27/04/12	8 mois 4 jours	OUI	ATTA	oui	
DGPAT	DGPAT/MUCEM Marseille	PADILLA	Yolande	7/10/54	Chargé de mission	CDI	Art. 4-2	A	CCP DGPAT	30/04/05	/	oui	INRE	oui	

Recensement agents contractuels stock Titre 2

DGPAT	EA Lyon	SALERI LUNAZZI	Rénato	22/10/64	Chargé de mission	CDI	Art. 4-2	A	CCP DGPAT	01/03/07	/	oui	SDOC	oui	
DGPAT	DGPAT/Service du patrimoine	PLANEL	Michèle	3/7/56	Chargé de mission	CDI	Art. 4-2	A	CCP DGPAT	01/05/06	/	oui	ATTA	oui	
DGPAT	SCN AN	SPIESS	Stanislas	24/5/73	Chargé de mission	CDD	Art. 4-1	B	CCP DGPAT	01/12/11	3 ans	oui	TESC	oui	
DGPAT	DGPAT /Mucem	PARSY-PAUMIER	Sabrina	31/7/76	Chargé de récolement	CDI	Art. 4-2	A	CCP DGPAT	01/05/07	/	oui	CHED	oui	
DGPAT	DG1 / Orsay	BAKHUYS-VERNET	Saskia	18/9/67	Chargée de mission	CDI	Art. 4-2	A	DGPAT	01/01/11	/		ATTA	oui	
DGPAT	DGPAT – Bureau de la conservation du patrimoine immobilier	SEMENCIUC	Murielle	30/12/67	Chargée de mission	CDI	Art. 4-2	A	CCP DGPAT	01/04/08	/	oui	ATTA	oui	
DGPAT	DGPAT/C2RMF	PILLAY	Ruven	3/8/72	Chargée de mission	CDI	Art. 4-2	A	CCP DGPAT	01/11/10	/	oui	INRE	oui	
DGPAT	DG1 / Orsay	BERNHARD	Sandra	5/7/75	Développement des publics	CDI	Art. 4-2	A	DGPAT	01/07/07	/		ATTA	oui	
DGPAT	MUCEM	GALANAKI	Angeliki	29/7/83	Chargée de mission	CDD	Art. 4-2	A	DGPAT	1/7/12	3 ANS	OUI	ATTA	oui	
DGPAT	Service des bibliothèques, des archives et de la documentation générale des musées de France	CHEFNEUX	Christelle	15/6/76	Chargée d'études	CDI	Art. 4-2	A	CCP DGPAT	01/01/09	/	oui	CHED	oui	
DGPAT	Archives nationales	LEROY-BANTI	Ludivine	2/10/85	enseignement	CDD	Art. 4-1	B	DGPAT	01/09/12	3 ans	NON	Pas de corps de fonctionnaire	oui	
DGPAT	Musée d'Orsay	LERICHE	Nadia	30/10/66	Chargée de communication	CDI	Art. 4-2	A	DGPAT	01/09/05	/	/	ATTA	oui	
DGPAT	musée de Cluny	LOISON	Élisabeth	27/1/54	Chargée de communication	CDI	Art. 4-2	A	DGPAT	01/09/88	/	/	ATTA	oui	
DGPAT	Cluny	COMPPE	Marie-Georges	17/7/64	Développement des publics	CDI	Art. 6	B	CCP DGPAT	01/01/09	/	oui	SDOC	oui	
DGPAT	AN Pierrefitte	COURSELAUD	Marie	30/12/81	Conservation	CDD	Art. 4-2	A	CCP DGPAT	30/12/11	3 ans	oui	CHED	oui	
DGPAT	DG1	CAURAS	Mathilde	1/8/76	Développement des publics	CDI	Art. 6	B	DGPAT	01/01/07	/		SAMC	oui	
DGPAT	AN Pierrefitte	DELISLE-COIGNAC	Séverine	13/4/79	Développement des publics	CDD	Art. 4-1	B	CCP DGPAT	01/10/12	3 ans	non	SDOC	oui	
DGPAT	ENSA Marseille	COLONNA	Claudie	20/7/67	Gestionnaire analyse conception documentation	CDD	Art. 4-2	A	CCP DGPAT	01/01/08	3 ans	oui	CHED	oui	
DGPAT	EA Grenoble	VEILLEROT	Marianne	16/5/66	Gestionnaire analyse conception documentation	CDI	Art. 4-2	A	CCP DGPAT	01/01/06	/	oui	CHED	oui	
DGPAT	SDESRA/Bureau des enseignements	CRESTIN BILLET	Blandine	17/10/64	Chargée de mission	CDI	Art. 4-2	A	CCP DGPAT	01/01/06	/	oui	ATTA	oui	
DGPAT	Département communication	DE BLANQUET DE ROUVILLE	Christine	28/7/60	Chargée de mission	CDI	Art. 4-2	A	CCP DGPAT	01/07/07	/	oui	ATTA	oui	
DGPAT	service architecture	HENRY	Elisabeth	1/5/64	Chargée de mission	CDI	Art. 4-2	A	DGPAT	1/10/98	/	/	ATTA	oui	
DGPAT	service des médias, bureau des médias privés, de la production et de la publicité	LHERMELIN	Marie	3/1/86	Chargée de mission	CDD	Art. 4-2	A	DGPAT	26/12/11	2 ans	OUI	ATTA	non	démission
DGPAT	service des musées de France, sous-direction de la politique des musées	MARTIN	Colette	11/3/52	Chargée de mission	CDI	Art. 4-1	A	DGPAT	01/08/02	/	/	ATTA	oui	

Recensement agents contractuels stock Titre 2

DGPAT	Archives nationales, direction des fonds, département du Moyen-Âge et de l'Ancien Régime	MEZIN	Anne	27/3/57	Chargée de mission	CDI	Art. 4-2	A	DGPAT	01/01/09	/	/	ATTA	oui	
DGPAT	école nationale supérieure d'architecture de Marne-le-Vallée	MOREL JOURNAL	Guillemette	31/5/59	Chargée de mission	CDI	Art. 4-2	A	DGPAT	17/03/06	/	/	ATTA	oui	
DGPAT	DGPAT/INHA	RAHMANI	Zahia	25/9/62	Chargée de mission	CDI	Art. 4-2	A	CCP DGPAT	01/10/97	/	oui	ATTA	oui	
DGPAT	DGPAT/ Bureau de l'inventaire et des collections	REGOLI	Marie	6/9/55	Chargée de mission	CDI	Art. 4-2	A	CCP DGPAT	01/06/75	/	oui	ATTA	oui	
DGPAT	DGPAT Bureau conservation du patrimoine immobilier	SEMERY	Marie	16/11/81	Chargée de mission	CDI	Art. 4-2	A	CCP DGPAT	11/02/08	/	oui	ATTA	oui	
DGPAT	DGPAT/Service du patrimoine, sous-direction des monument historiques et des espaces protégés, bureau de la protection et de la gestion des espaces	NARDIN	Marie-Christine	28/8/78	Chargée de mission	CDD	Art. 4-2	A	CCP DGPAT	20/08/12	3 ans	oui	ATTA	oui	
DGPAT	C2RMF	DE LOITIERE	Marie	5/8/74	Chargée de mission	CDI	Art. 4-2	A	CCP DGPAT	31/12/12	/	oui	ATTA	oui	
DGPAT	MUCEM	JOURNEE	Joanne	2/7/83	Chargée de mission	CDD	Art. 4-2	A	DGPAT	1/12/12	3 ANS	OUI	ATTA	oui	
DGPAT	DGPAT/ Département de la communication	NACHBAUER	Jutta	4/6/75	Chargée de mission	CDI	Art. 4-2	A	CCP DGPAT	01/08/09	/	oui	ATTA	oui	
DGPAT	Service architecture/SDESRA/ bureau recherche architecturale et urbaine	DEBAILLEUX	Anne	22/1/61	Chargée de mission	CDI	Art. 4-1	A	CCP DGPAT	01/10/07	/	oui	ATTA	oui	
DGPAT	département des systèmes d'information patrimoniaux	LABORDE-DEBAT	Aurélie	9/11/80	Chargée d'études	CDI	Art. 4-2	A	DGPAT	01/12/09	/	/	ATTA	oui	
DGPAT	DRASSM	GRANDJEAN	Valérie	26/5/57	Chargée d'études	CDI	Art. 4-1	A	DGPAT	1/1/07	/	/	INRE	oui	
DGPAT	AN Pierrefitte	COLLIARD	Stéphanie	1/10/74	Développement des publics	CDI	Art. 4-1	B	CCP DGPAT	01/01/11	/	oui	SDOC	oui	
DGPAT	AN Pierrefitte	DE BONNAFOS	Marie-Aimée	4/3/83	Développement des publics	CDI	Art. 4-1	B	CCP DGPAT	01/03/09	/	oui	SDOC	oui	
DGPAT	AN Paris	CLAUDE	Robert	15/2/56	Chauffeur	CDI	Art. 4-1	C	CCP DGPAT	13/06/03	/	oui	ATMC	oui	
DGPAT	Direction	DELIOUX	Philippe	22/6/55	Chauffeur	CDI	Art. 4-1	C	CCP DGPAT	01/01/07	/	oui	ATMC	oui	
DGPAT	SMF	GRYNBERG	Pierre-Michel	11/1/55	Chauffeur	CDI	Art. 4-2	C	DGPAT	2/8/08	/	/	ATMC	oui	
DGPAT	Mobilier national	MOUZAY	Alain	14/7/58	chef cuisinier	CDI	Art. 4-2	B	DGPAT	01/04/08	/	/	Pas de corps de fonctionnaire	oui	
DGPAT	AN Pierrefitte	CHALOPIN	Stéphane	7/5/69	Sécurité	CDI	Art. 4-2	A	CCP DGPAT	01/11/07	/	oui	ISCP	oui	

Recensement agents contractuels stock Titre 2

DGPAT	DGPAT/SCN AN	POMMIER	Hugo	12/12/72	Sécurité	CDD	Art. 4-2	A	CCP DGPAT	01/11/12	3 ans	oui	ISCP	oui	
DGPAT	DG1 / Archéo	AUBRUN	Isabelle	28/11/80	Chef de service ou de bureau	CDI	Art. 4-2	A	DGPAT	01/08/07	/		ATTA	oui	
DGPAT	DG1 / Musées / bureau politique investissement	CAMERON	Claire	29/3/75	Chef de service ou de bureau	CDI	Art. 4-2	A	DGPAT	31/12/12	/		ATTA	oui	
DGPAT	Service architecture/bureau de la coordination et du pilotage du réseau des écoles	DELACROIX - RIEHL	Claire	6/4/75	Chef de service ou de bureau	CDI	Art. 4-2	A	CCP DGPAT	22/05/06	/	oui	ATTA	oui	
DGPAT	EA-Belleville	FINGERHUT	Reine	9/7/51	Chef de service ou de bureau	CDI	Art. 4-2	A	DGPAT	1/1/89	/	/	ATTA	oui	
DGPAT	?	LENGEREAU	Eric	29/11/64	Chef de service ou de bureau	CDI	Art. 4-2	A	DGPAT	01/07/06	/	/	ATTA	oui	
DGPAT	service du patrimoine, sous-direction de l'archéologie	MATHIEU	Agnès	17/8/75	Chef de service ou de bureau	CDI	Art. 4-2	A	DGPAT	01/12/07	/	/	ATTA	oui	
DGPAT	DGPAT/Service du patrimoine/bureau de la conservation du patrimoine immobilier	POUPEL-GRENIER	Alison	26/9/80	Chef de service ou de bureau	CDI	Art. 4-2	A	CCP DGPAT	14/05/07	/	oui	ATTA	oui	
DGPAT	DGPAT Bureau des professions, de la maîtrise d'oeuvre et de la commande architecturale	SIMON	Sandrine	17/10/82	Chef de service ou de bureau	CDI	Art. 4-2	A	CCP DGPAT	01/06/09	/	oui	ATTA	oui	
DGPAT	DGPAT- SDAFG – Bureau des affaires juridiques	TOUZELIN	Didier	5/5/65	Chef de service ou de bureau	CDI	Art. 4-2	A	CCP DGPAT	01/10/05	/	oui	ATTA	oui	
DGPAT	centre de recherche et de restauration des musée de France	MEROUANE	Ahssen	22/5/76	Chef de service ou de bureau	CDI	Art. 4-2	A	DGPAT	01/12/06	/	/	ATTA	oui	
DGPAT	DG1 / Orsay	AYITEY	Yawo	1/3/73	Chef de service ou de bureau	CDI	Art. 4-2	A	DGPAT	31/01/09	/		ISCP	oui	
DGPAT	CNHI	DORISON-VEROT	Anne	18/12/59	Chef de service ou de bureau	CDI	Art. 4-2	A	CCP CNHI	15/10/06	/	oui	ATTA	oui	
DGPAT	Département des SI patrimoniaux	DELLIERE	Laurence	25/12/64	Chef de projet	CDI	Art. 4-1	A	CCP DGPAT	01/01/06	/	oui	CHED	oui	
DGPAT	MUCEM Marseille	TOUZOT	David	1/10/81	Chef de projet	CDD	Art. 4-2	A	CCP DGPAT	01/10/12	3 ans	oui	ISCP	oui	
DGPAT	AN Pierrefitte	COUZELIN	Elen	19/10/81	Chef de projet	CDD	Art. 4-2	A	CCP DGPAT	21/12/12	3 ans	non	Pas de corps de fonctionnaire	oui	
DGPAT	DG1 / C2RMF	BOUILLER	Luc	27/2/66	Chef de projet	CDI	Art. 4-2	A	DGPAT	01/07/06	/		ATTA	oui	
DGPAT	Musée d'Orsay	LE COZ	Françoise	11/6/56	Chef de projet	CDI	Art. 4-2	A	DGPAT	01/01/06	/	/	ATTA	oui	
DGPAT	MUCEM Marseille	VANCINI	Filippo	19/9/80	Chef de projet	CDI	Art. 4-2	A	CCP DGPAT	01/06/08	/	oui	ATTA	oui	
DGPAT	Musée d'archéologie et domaine national de Saint Germain en Laye	SAGORY	Thomas	27/6/78	Chef de projet	CDI	Art. 4-2	A	CCP DGPAT	01/09/08	/	oui	Pas de corps de fonctionnaire	oui	
DGPAT	DGPAT/SCN AN	PEDEBIDOU	Christian	2/7/56	Chef de service ou de bureau	CDI	Art. 4-2	A	CCP DGPAT	01/12/08	/	oui	ISCP	oui	
DGPAT	Orsay	HARDIVILLIER	Amélie	9/7/70	Chef de service ou de bureau	CDI	Art. 4-2	A	DGPAT	1/1/00	/	/	ATTA	oui	
DGPAT	EA-Villette	GOMES	Jacqueline	4/6/57	Chef de service ou de bureau	CDI	Art. 4-2	A	DGPAT	1/7/06	/	/	ATTA	oui	
DGPAT	Archives nationales	LEFORT	Alain	9/2/68	Sécurité	CDI	Art. 4-2	A	DGPAT	07/11/07	/	/	ISCP	oui	

Recensement agents contractuels stock Titre 2

DGPAT	Archives nationales, direction administrative et financière, service de la sécurité et de la sûreté	LETTERIE	Rémi	18/1/53	Sécurité	CDI	Art. 4-2	A	DGPAT	01/01/04	/	/	ISCP	oui	
DGPAT	Musée d'Orsay	KORZILIUS	Pierre	8/12/64	Chef de service ou de bureau	CDI	Art. 4-2	A	DGPAT	01/12/05	/	/	ATTA	oui	
DGPAT	DGPAT/EP Fontainebleau	PLUMEL	Hugo	4/8/72	Chef de service ou de bureau	CDD	Art. 4-2	A	CCP DGPAT	01/05/13	3 ans	oui	ICCEAC	oui	
DGPAT	Guimet – Musée nationale des Arts asiatiques	LEFEVRE	Hélène	17/2/63	Chef de service ou de bureau	CDI	Art. 4-2	A	DGPAT	01/09/07	/	/	ATTA	oui	
DGPAT	DG1 / C2RMF	BARABANT	Gilles	14/10/63	Chef de service ou de bureau	CDI	Art. 4-2	A	DGPAT	01/12/07	/	/	CSVTE	oui	
DGPAT	ENSA Nancy	CHEVRIER	Christine	3/3/69	Chercheur	CDI	Art. 4-2	A	CCP DGPAT	01/03/07	/	oui	INRE	oui	
DGPAT	DGPAT/Musée de Pau	PIERRE-JEAN	Alfred	28/4/66	comptabilité	CDD	Art. 4-1	B	CCP DGPAT	23/12/11	3 ans	oui	SAMC	oui	
DGPAT	Musée d'Orsay	MOREAU	Olivier	14/5/50	conducteur de travaux	CDI	Art. 4-2	A	DGPAT	01/04/05	/	/	ISCP	oui	
DGPAT	DGPAT/Sous-direction des affaires financières et générales, bureau des affaires juridiques	NAVARRO	Paulina	28/8/79	conseiller sectoriel	CDD	Art. 4-2	A	CCP DGPAT	26/12/11	3 ans	oui	ATTA	oui	
DGPAT	DG1 / AN	ABSALON	Nora	7/7/78	comptabilité	CDI	Art. 4-2	A	DGPAT	01/11/08	/	/	ATTA	oui	
DGPAT	DGPAT/AN/Paris	RALJA	Dimby	20/3/78	informatique	CDI	Art. 4-2	A	CCP DGPAT	15/03/07	/	oui	corps de fonctionnaires	oui	
DGPAT	DG1 / EA Nantes / MOBILITE	BATAILLE	Philippe	4/9/51	Direction	CDI	Art. 4-2	A	DGPAT	01/09/03	/	/	ADMC	oui	
DGPAT	ENSA Nantes	DAUTEL	Christian	2/7/54	Direction	CDD	Art. 4-2	A	CCP DGPAT	21/05/13	3 ans	non	ADMC	oui	
DGPAT	ENSA Montpellier	DEREY	Alain	17/9/55	Direction	CDI	Art. 4-2	A	CCP DGPAT	01/10/02	/	oui	ADMC	oui	
DGPAT	EP Palais Porte Dorée	DUCHÉ	Dominique	13/12/57	Direction adjoint	CDD	Art. 4-2	A	CCP DGPAT	04/02/13	2 ans	oui	ADMC	oui	
DGPAT	école nationale supérieure d'architecture de Versailles	LOUBATIERES-LAHOLOU	Amal	27/11/64	Direction adjoint	CDI	Art. 4-2	A	DGPAT	01/06/08	/	/	ATTA	oui	
DGPAT	DG1 / ENSA Clermont-Ferrand	BUCHERER	Philippe	13/4/53	Direction	CDI	Art. 4-2	A	DGPAT	03/11/03	/	/	ADMC	oui	
DGPAT	DG1 / AN	BICHET	Jean-Luc	9/7/52	Chef de projet	CDI	Art. 4-2	A	DGPAT	01/11/08	/	/	ADMC	oui	
DGPAT	Congé mobilité art 33-2 (DGPAT/SCN AN)	POULIGNY	Jean-Luc	3/6/72	Chef de projet	CDI	Art. 4-2	A	CCP DGPAT	18/04/09	/	oui	ADMC	oui	
DGPAT	école nationale supérieure d'architecture de Grenoble	MICHEL	Vincent	4/9/59	Direction	CDI	Art. 4-2	A	DGPAT	15/03/08	/	/	ATTA	oui	
DGPAT	Aquarium	HIGNETTE	Michel	22/1/51	Direction	CDI	Art. 4-2	A	DGPAT	1/1/85	/	/	ADMC	oui	
DGPAT	EA Paris Malaquais	SERAJI-BOZORGZAD	Nasrin	26/12/57	Direction	CDI	Art. 4-2	A	CCP DGPAT	15/03/12	/	oui	ADMC	oui	
DGPAT	DG1 / EA PARIS VAL DE SEINE	BERGER	Evelyne	3/4/52	Direction adjoint	CDI	Art. 4-2	A	DGPAT	01/01/08	/	/	ADMC	oui	
DGPAT	DG1 / MAD Atelier Grand Paris	BERTRAND	Isabelle	29/9/60	Direction adjoint	CDI	Art. 4-2	A	DGPAT	01/05/07	/	/	ADMC	oui	
DGPAT	ENSAP Lille	DARD	Michèle	9/2/72	Direction adjoint	CDD	Art. 4-2	A	CCP DGPAT	01/10/12	3 ans	non	ADMC	oui	

Recensement agents contractuels stock Titre 2

DGPAT	ENSA Nantes	ENRECH	Claudia	4/6/69	Direction adjoint	CDD	Art. 4-2	A	CCP DGPAT	01/09/12	3 ans	non	ADMC	oui	
DGPAT	ENSA Grenoble	SCOTET	Lucie	28/4/59	Direction adjoint	CDD	Art. 4-2	A	CCP DGPAT	26/04/10	3 ans	oui	ATTA	oui	
DGPAT	DG1 / ENSA LILLE	APARISI	Claude	20/5/52	Documentaliste	CDI	Art. 4-2	A	SG	01/01/05	/		CHED	oui	
DGPAT	DPP	JONCHERY	Anne	22/3/78	expert fonctionnel	CDD	Art. 4-2	A	DGPAT	15/4/10	3 ANS	OUI	ATTA	oui	
DGPAT	département des recherches archéologiques, subaquatiques et sous-marines	LEGRAND	Sébastien	21/1/74	expert fonctionnel	CDD	Art. 4-1	A	DGPAT	11/03/13	3 ans	NON	ATTA	oui	
DGPAT	Cité de la céramique – Sèvres et Limoge	MAYNIER-LE GARREC	Laurence	9/2/63	expert fonctionnel	CDI	Art. 4-2	A	DGPAT	01/07/07	/	/	ATTA	oui	
DGPAT	Musée Picasso	MERCIER – BAUDRIER	Jean-Paul	29/5/58	expert fonctionnel	CDI	Art. 4-2	A	DGPAT	01/09/07	/	/	ATTA	oui	
DGPAT	Service interministériel des archives de France	MORANVILLE	Yoann	17/9/85	expert fonctionnel	CDD	Art. 4-2	A	CCP DGPAT	12/10/09	3 ans	OUI	ATTA	non	non renouvellement à la demande de l'agent
DGPAT	département de la communication	MULLER	François	29/9/55	expert fonctionnel	CDI	Art. 4-2	A	DGPAT	01/04/05	/	/	ATTA	oui	
DGPAT	DG1 / ENSA Paris La Villette	BERNAIX	Patricia	10/12/66	gestionnaire	CDI	Art. 4-2	B	SG	01/06/13	/		SAMC	oui	
DGPAT	DG1 / Département pilotage recherche politique	BERTRAND	Dorine	30/12/71	gestionnaire	CDI	Art. 6	B	DGPAT	01/04/13	/		SAMC	oui	
DGPAT	DG1 / ENSA Grenoble	BRAMKI-DELPHIN	Sandrine	7/6/74	gestionnaire	CDI	Art. 4-2	B	DGPAT	01/03/07	/		SAMC	oui	
DGPAT	DG1 / Département pilotage recherche politique	BRUEL	Laurent	20/11/70	gestionnaire	CDI	Art. 6	B	DGPAT	01/04/13	/		SAMC	oui	
DGPAT	DG1/Archéologie	BOUT	Marie-Lise	25/2/64	gestionnaire	CDD	Art. 4-2	B	DGPAT	31/12/12	3 ans	OUI	SAMC	oui	
DGPAT	Versailles	GUIMARD	Isabelle	7/11/65	gestionnaire	CDI	Art. 4-2	B	DGPAT	1/9/99	/	/	SAMC	oui	
DGPAT	AN-Paris	HAUCHECORNE	Alexandra	4/5/63	Gestionnaire analyse conception documentation	CDI	Art. 4-2	A	DGPAT	1/8/94	/	/	ATTA	oui	
DGPAT	DG1 / Service du patrimoine	BENETIERE	Marie-Hélène	18/9/64	Gestionnaire d'analyse et conception administrative	CDI	Art. 4-2	A	DGPAT	01/09/09	/		ATTA	oui	
DGPAT	musée des civilisations de l'Europe et de la Méditerranée	MECHAIN	Céline	12/6/83	Gestionnaire d'analyse et conception administrative	CDD	Art. 4-2	A	DGPAT	01/08/12	3 ans	NON	ATTA	oui	
DGPAT	école nationale supérieure d'architecture de Paris-Malaquais	LORRAIN	François-Xavier	9/6/74	Gestionnaire analyse conception documentation	CDI	Art. 4-2	A	DGPAT	01/02/08	/	/	ATTA	oui	
DGPAT	école nationale supérieure d'architecture de Grenoble	MOISAND	Jean-François	31/3/64	Gestionnaire analyse conception documentation	CDI	Art. 4-2	A	DGPAT	20/05/08	/	/	ATTA	oui	
DGPAT	Sous-direction des affaires financières et générales, bureau des affaires financières	KHEROUAA-HAMEL	Samia	24/8/82	Gestionnaire d'analyse et conception administrative	CDI	Art. 4-1	B	DGPAT	01/01/07	/	/	SAMC	oui	
DGPAT	Musée de la Préhistoire	LAZINIÈRE	Valérie	14/8/79	Gestionnaire d'analyse et conception administrative	CDD	Art. 4-1	B	DGPAT	01/11/11	3 ans	OUI	SAMC	oui	

Recensement agents contractuels stock Titre 2

DGPAT	centre de recherche et de restauration des musées de France	LEGER	Catherine	6/3/53	Gestionnaire d'analyse et conception administrative	CDI	Art. 4-2	B	DGPAT	01/01/83	/	/	SAMC	oui	
DGPAT	Sous-direction des affaires financières et générales, bureau des ressources humaines	MARTINEAU	Claudine	6/11/63	Gestionnaire d'analyse et conception administrative	CDI	Art. 4-1	B	DGPAT	01/01/06	/	/	SAMC	oui	
DGPAT	SDAF	GHEZAL-BOUKADIDA	Alha	23/3/73	Gestionnaire d'analyse et conception administrative	CDI	Art. 4-1	B	DGPAT	1/1/08	/	/	SAMC	oui	
DGPAT	DGPAT – Médiathèque du patrimoine	RIVALLIN	Matthieu	5/10/80	Gestionnaire d'analyse et conception administrative	CDI	Art. 4-2	A	CCP DGPAT	01/05/06	/	oui	TESC	oui	
DGPAT	EA Paris La Villette	SOTTO	Marie-Françoise	8/2/60	Gestionnaire d'analyse et conception administrative	CDI	Art. 4-2	B	CCP DGPAT	01/06/08	/	oui	SAMC	oui	
DGPAT	DGPAT/Musée d'Orsay	OISEL	Bénédictte	2/11/70	Gestionnaire d'analyse et conception administrative	CDI	Art. 4-2	B	CCP DGPAT	31/12/12	/	oui	SAMC	oui	
DGPAT	médiathèque de l'architecture et du patrimoine	MERAND	Patrick	4/1/59	Gestionnaire d'analyse et conception administrative	CDI	Art. 4-2	C	DGPAT	01/05/09	/	/	ADMC	oui	
DGPAT	DGPAT/Musée d'Orsay	PEGORIE-RAYAPIN	Elisabeth	28/4/64	Gestionnaire financier	CDI	Art. 4-1	B	CCP DGPAT	14/02/08	/	oui	SAMC	oui	
DGPAT	DG1 / AN	AROUNDANDA	Claude	20/11/57	gestionnaire	CDI	Art. 4-2	B	DGPAT	01/08/08	/		SAMC	oui	
DGPAT	SCN AN Site Pierrefite	TRIVAL	Jean	28/10/57	gestionnaire	CDD	Art. 4-2	A	CCP DGPAT	07/12/11	3 ans	oui	SAMC	oui	
DGPAT	DGPAT/SCN AN/Site de Pierrefitte	RENAUT	Marjorie	14/8/88	gestionnaire	CDD	Art. 4-2	A	CCP DGPAT	16/11/12	3 ans	oui	SAMC	oui	
DGPAT	SCN AN Pierrefitte	RONDOUIN	Emmanuelle	16/11/83	gestionnaire	CDD	Art. 4-2	A	CCP DGPAT	01/01/11	3 ans	oui	ATTA	oui	
DGPAT	AN Pierrefitte	DUFRESNE	Delphine	29/1/73	gestionnaire	CDD	Art. 4-2	A	CCP DGPAT	01/12/11	3 ans	oui	ATTA	oui	
DGPAT	C2RMF	DIABY	Kadiatou	6/11/82	gestionnaire	CDI	Art. 4-1	C	CCP DGPAT	15/07/09	/	oui	AAMC	oui	
DGPAT	DG1/AN	BONNET	Magalie	29/12/86	gestionnaire	CDD	Art. 4-1	B	DGPAT	01/08/12	3 ans	OUI	SAMC	oui	
DGPAT	DG1 / AN	ARIGOT	Michèle	18/6/59	Infographiste	CDI	Art. 4-2	A	DGPAT	01/09/06	/		Pas de corps de fonctionnaire	oui	
DGPAT	Musée d'Orsay	LEBRUN	Cyrille	23/9/64	Infographiste	CDI	Art. 4-2	A	DGPAT	01/11/08	/	/	Pas de corps de fonctionnaire	oui	
DGPAT	C2RMF	FREYBURGER	Martial	9/1/65	informatique	CDI	Art. 4-2	A	DGPAT	1/4/90	/	/	ATTA	oui	
DGPAT	ENSA Lyon	DOLOTY	Dimitri	19/12/71	informatique	CDI	Art. 4-1	A	CCP DGPAT	01/11/05	/	oui	Pas de corps de fonctionnaire	oui	
DGPAT	DG1/AN	BONANDRINI	Bruno	16/10/56	Ingénieur	CDD	Art. 4-2	A	DGPAT	01/01/10	3 ans	OUI	INDE	oui	
DGPAT	ENSA Nantes	CHAILLOU	Françoise	1/8/53	Ingénieur	CDI	Art. 4-2	A	CCP DGPAT	23/12/04	/	oui	INRE	oui	
DGPAT	SDAFG/Bureau affaires juridiques	DENOLLE	Alice	23/6/80	Juriste	CDD	Art. 4-2	A	CCP DGPAT	01/09/10	3 ans	oui	ATTA	oui	
DGPAT	DGPAT/SCN AN	OTMANI	Samia	4/11/82	Juriste	CDI	Art. 4-2	A	CCP DGPAT	11/02/08	/	oui	ATTA	oui	
DGPAT	DGP/Instance (mission au musée de Cluny)	RANSON-ENGUIALE	Valérie	18/12/67	Développement des publics	CDI	Art. 4-2	A	CCP DGPAT	01/01/06	/	oui	CHED	oui	

Recensement agents contractuels stock Titre 2

DGPAT	domaine de Malmaison et de Bois-Préau	LAURENT	Marc	12/9/60	ouvrier spécialisé	CDD	Art. 6	C	SG DGPAT	01/11/13	3 ans	NON	ATMC	non	non renouvellement à la demande de l'agent
DGPAT	centre de recherche et de restauration des musées de France, département recherche	MAIGRET	Anne	24/5/76	Photographe	CDI	Art. 4-1	B	DGPAT	01/01/09	/	/	TEAR	oui	
DGPAT	DRASSM Marseille	REBOUL	Lila	15/4/79	Plongeur archéologue	CDD	Art. 4-2	A	CCP DGPAT	18/01/10	3 ans	oui	Pas de corps de fonctionnaire	oui	
DGPAT	DGPAT/Château de Versailles	PEGARD	Catherine	5/8/54	Direction	CDD	Art. 4-2	A	CCP DGPAT	02/10/11	3 ans	oui	ADMC	oui	
DGPAT	DG1 / Orsay	AUBOURG	Denis	19/6/52	Pupitreur	CDI	Art. 4-2	B	DGPAT	01/06/06	/		TESC	oui	
DGPAT	DGP / ORSAY	AMRAM	Jean-François	7/4/60	Pupitreur	CDI	Art. 4-1	B	DGPAT	01/04/06	/		TESC	oui	
DGPAT	DG1 / Orsay	CABON-RIABOFF	Christelle	22/11/68	Pupitreur	CDI	Art. 4-2	B	DGPAT	01/12/05	/		TESC	oui	
DGPAT	Ecole du Louvre	DUCLOS	Clarisse	24/1/56	Redacteur	CDI	Art. 4-2	A	CCP DGPAT	01/01/06	/	oui	CSVT	oui	
DGPAT	SDAFG/Bureau affaires juridiques	DUCLOS	Laurine	25/8/85	Redacteur	CDD	Art. 4-2	A	CCP DGPAT	01/08/10	3 ans	oui	ATTA	oui	
DGPAT	DGPAT/MUCEM Marseille	RAGOT	Caroline	6/4/86	Régisseur	CDD	Art. 4-2	A	CCP DGPAT	01/11/12	3 ans	oui	ISCP	oui	
DGPAT	C2RMF	ROLLAND-SIBIEUDE	Julie	28/4/78	Régisseur	CDI	Art. 4-2	A	CCP DGPAT	01/01/09	/	oui	CHED	oui	
DGPAT	DG1 / Service interministériel des archives de France / numérisation	CAMPLO	Henri-Luc	23/4/58	Direction	CDI	Art. 4-2	A	DGPAT	01/06/05	/		ADMC	oui	
DGPAT	DG1 / AN	BAILLY	Pascale	11/1/71	Chef de service ou de bureau	CDI	Art. 4-2	A	DGPAT	23/04/06	/		ATTA	oui	
DGPAT	Orsay	GIRAUDIER	François	24/5/60	Chef de service ou de bureau	CDI	Art. 4-2	A	DGPAT	1/10/05	/	/	ATTA	oui	
DGPAT	DG1 / ENSA Paris Malaquais	BOISSEAU	Camille	12/12/69	Chef de service ou de bureau	CDI	Art. 4-2	A	DGPAT	01/01/08	/		ATTA	oui	
DGPAT	EP Fontainebleau	DE KERMEL	Alexis	23/7/80	Chef de service ou de bureau	CDD	Art. 4-2	A	CCP DGPAT	01/04/12	3 ans	oui	ATTA	oui	
DGPAT	DG1 / Musées	ANDRE	Christine	25/6/52	Chef de service ou de bureau	CDI	Art. 4-1	A	DGPAT	01/06/06	/		ATTA	oui	
DGPAT	Saint- Germain-en-Laye	DURAND	Fabien	7/5/64	Chef de service ou de bureau	CDI	Art. 4-2	A	CCP DGPAT	01/02/07	/	oui	ATTA	oui	
DGPAT	AN Pierrefitte	COLONNA	Christophe	7/1/70	Chef de service ou de bureau	CDD	Art. 4-2	A	CCP DGPAT	31/12/12	3 ans	non	ISCP	oui	
DGPAT	Orsay	DOUCET	Rodolphe	23/5/63	Chef de service ou de bureau	CDI	Art. 4-1	A	CCP DGPAT	01/07/06	/	oui	Pas de corps de fonctionnaire	oui	
DGPAT	Orsay	GUEGAN	Stéphane	8/9/61	Chef de service ou de bureau	CDI	Art. 4-2	A	DGPAT	1/9/06	/	/	ATTA	oui	
DGPAT	institut national de l'histoire de l'Art	MEYRE	Christel	8/9/67	Chef de service ou de bureau	CDD	Art. 4-2	A	DGPAT	01/03/10	3 ans	OUI	ISCP	oui	
DGPAT	DGPAT - Musée de l'Orangerie	SIMON	Pierre	16/11/81	Chef de service ou de bureau	CDI	Art. 4-2	A	CCP DGPAT	31/12/12	/	oui	ICCEAC	oui	

Recensement agents contractuels stock Titre 2

DGPAT	DGPAT/SERVICE DU PATRIMOINE/Sous-direction de l'archéologie/ Centre nationale de la préhistoire	PINCON	Geneviève	23/2/59	Chef de service ou de bureau	CDI	Art. 4-2	A	CCP DGPAT	01/01/06	/	oui	ATTA	oui	
DGPAT	DGPAT/AD Nord	PIGAGLIO	Pierre	26/6/67	Chef de service ou de bureau	CDI	Art. 4-2	A	CCP DGPAT	01/11/07	/	oui	CSV	oui	
DGPAT	DGPAT/DRASSM	PERON	Christian	31/8/69	Chef de service ou de bureau	CDI	Art. 4-2	A	CCP DGPAT	11/05/09	/	oui	Pas de corps de fonctionnaire	oui	
DGPAT	DG1/AN	BARA	Blaise	26/9/58	Chef de service ou de bureau	CDI	Art. 4-2	A	DGPAT	17/11/08	/		Pas de corps de fonctionnaire	oui	
DGPAT	EP Fontainebleau	CZARNY	Dominique	12/1/59	Chef de service ou de bureau	CDI	Art. 4-2	A	CCP DGPAT	01/06/08	/	oui	Pas de corps de fonctionnaire	oui	
DGPAT	Médiathèque	HAROUTINIAN	Robert	6/8/72	Chef de service ou de bureau	CDI	Art. 4-2	A	DGPAT	1/4/09	/	/	ATTA	oui	
DGPAT	Département des affaires européennes et internationales	DEZ	Véronique	23/1/61	Chef de service ou de bureau	CDI	Art. 4-2	A	CCP DGPAT	01/01/06	/	oui	ATTA	oui	
DGPAT	DG1/EA Bretagne	BOUVIER	Laetitia	1/4/72	Chef de service ou de bureau	CDI	Art. 4-2	A	DGPAT	01/09/07	/		INDE	oui	
DGPAT	DG1 / ORSAY	CAUCAT	Michaël	18/9/79	Chef de service ou de bureau	CDI	Art. 4-2	A	DGPAT	05/09/08	/		ATTA	oui	
DGPAT	EA Paris La Villette	ZAPPACOSTA	Arthur	25/5/56	Chef de service ou de bureau	CDI	Art. 4-2	A	CCP DGPAT	01/01/04	/	oui	Pas de corps de fonctionnaire	oui	
DGPAT	Guimet	GHEQUIERE	Jérôme	22/10/60	Chef de service ou de bureau	CDI	Art. 4-2	A	DGPAT	1/11/07	/	/	ISCP	oui	
DGPAT	DG1/Château de Pau	BOUSTTA	Rachel	31/7/80	Chef de service ou de bureau	CDI	Art. 4-2	A	DGPAT	01/01/07	/		ISCP	oui	
DGPAT	DG1 / Monuments historiques	BOUTICHE-BENSABER	Djamila	25/6/71	Secrétaire	CDI	Art. 4-1	C	DGPAT	01/01/08	/		AAMC	oui	
DGPAT	SIAF/Mission aux commémorations nationales	DELOBEL	Corinne	5/6/61	Secrétaire	CDI	Art. 4-2	C	CCP DGPAT	01/02/08	/	oui	AAMC	oui	
DGPAT	Archives nationales, direction des fond, département du Moyen-âge et de l'Ancien Régime	LEPANY	Martine	11/4/51	Secrétaire	CDI	Art. 6	C	DGPAT	01/01/06	/	/	ADMC	oui	
DGPAT	Commission interministérielle du château de Vincennes	ROGERIE	Maryline	18/1/63	Secrétaire	CDI	Art. 4-2	C	CCP DGPAT	01/07/06	/	oui	AAMC	oui	
DGPAT	EA-Villette	FIRMIN	Hacina	24/8/61	Secrétaire assistante	CDI	Art. 4-1	C	DGPAT	1/1/08	/	/	AAMC	oui	
DGPAT	DG1 / Architecture	BAYLAC-MARTRES	Anne	6/8/66	Secrétaire général	CDI	Art. 4-2	A	DGPAT	01/10/07	/		ATTA	oui	
DGPAT	DG1 / Musée des deux victoires	BOURASSEAU	Jean-François	18/9/56	Secrétaire général	CDI	Art. 4-2	A	DGPAT	15/05/07	/		ATTA	oui	
DGPAT	EA NANTES	SCHMITT	Nicolas	31/7/74	Secrétaire général	CDI	Art. 4-2	A	CCP DGPAT	01/10/07	/	oui	ATTA	oui	
DGPAT	DGPAT/EA Bretagne	NEVEU-MOREAU	Marie-Françoise	12/4/53	Secrétaire général	CDI	Art. 4-2	A	CCP DGPAT	15/01/02	/	oui	ATTA	oui	

Recensement agents contractuels stock Titre 2

DGPAT	DGPAT / EA Montpellier	RADI	Ahmide	29/5/57	Secrétaire général	CDI	Art. 4-2	A	CCP DGPAT	01/07/94	/	oui	ATTA	oui	
DGPAT	DGPAT / LRMH	RASPAUT	Bérangère	3/10/65	Secrétaire général	CDI	Art. 4-2	A	CCP DGPAT	18/02/02	/	oui	ATTA	oui	
DGPAT	ECOUEEN	GOUET	Martine	14/1/59	Secrétaire général	CDI	Art. 4-2	A	DGPAT	1/8/07	/	/	ATTA	oui	
DGPAT	AN-Outre mer	HUET	Yves	14/6/57	Secrétaire général	CDI	Art. 4-2	A	DGPAT	1/4/08	/	/	ATTA	oui	
DGPAT	DGPAT/Musée de Malmaison	POURTOUT	Marion	28/2/55	Secrétaire général	CDI	Art. 4-2	A	CCP DGPAT	01/10/90	/	oui	ATTA	oui	
DGPAT	/	LEFEUVRE	Bénédicte	15/5/62	Direction	CDI	Art. 4-2	A	DGPAT	01/09/07	/	/	ATTA	oui	
DGPAT	DGPAT /C2RMF	PARISSE	GÉRALD	10/2/60	technicien de maintenance	CDI	Art. 4-1	B	CCP DGPAT	01/01/09	/	oui	TESC	oui	
DGPAT	CLUNY	GRASSIN	Anne-Sophie	17/2/77	technicien d'art	CDI	Art. 4-2	A	DGPAT	1/1/09	/	/	INRE	oui	
DGPAT	AN Pierrefitte	CERTAIN	Patrick	16/8/69	Technicien d'exploitation	CDI	Art. 4-1	B	CCP DGPAT	01/01/09	/	oui	TESC	oui	
DGPAT	EA Nantes	REZEAU	Olivier	16/10/59	Technicien d'exploitation	CDI	Art. 4-2	B	CCP DGPAT	01/03/86	/	oui	SAMC	oui	
DGPAT	Musée Orsay	VIDALIS	Jean-Pierre	18/2/60	Technicien d'exploitation	CDI	Art. 4-1	B	CCP DGPAT	01/04/06	/	oui	TESC	oui	
DGPAT	école nationale supérieure d'architecture de Nancy	MARCHAL	Vincent	16/7/59	technicien de maintenance	CDI	Art. 4-2	B	DGPAT	21/12/07	/	/	TESC	oui	
DGPAT	DGPAT/SCN AN/Site de Pierrefitte	REYNOLDS	Elsie	23/5/79	technicien de maintenance	CDD	Art. 4-2	A	CCP DGPAT	01/09/12	3 ans	oui	SAMC	oui	
DGPAT	Service patrimoine/Bureau conservation du patrimoine mobilier et instrumental	EL MESTRI-LECHEVALIER	Amélie	22/5/82	technicien d'art	CDI	Art. 4-1	B	CCP DGPAT	01/01/09	/	oui	TESC	oui	
DGPAT	DG1/AN	BACQUART	Mélanie	2/2/86	technicien culturel	CDD	Art. 4-1	B	DGPAT	01/09/12	3 ans	OUI	TESC	oui	
DGPAT	DG1/AN	BONNIN	Anne-Marie	29/12/62	technicien culturel	CDD	Art. 4-1	B	DGPAT	20/06/12	3 ans	OUI	TESC	oui	
DGPAT	Congé pour convenances personnelles art 33-3	N'DOBO	Madeleine	1/12/58	Développement des publics	CDI	Art. 4-1	B	CCP DGPAT	01/01/08	/	oui	SDOC	oui	
DGPAT	SI Congé mobilité	SANTELLI	Marina	19/11/66	situation interruptive	CDI	Art. 4-2	A	CCP DGPAT	31/12/12	/	oui	ATTA	oui	
DGPAT	SI congé pour convenances personnelle	SIMOES	Marianne	29/5/70	situation interruptive	CDI	Art. 4-2	A	CCP DGPAT	01/07/06	/	oui	ATTA	oui	
DGPAT	SI Congé pour convenances perso ART 33-3	TANGUY	Lucie	14/8/79	situation interruptive	CDI	Art. 4-1	B	CCP DGPAT	01/01/09	/	oui	TESC	oui	
DGPAT	Congé pour convenances personnelles art 22	REGIS	Mélanie	10/3/82	technicien de maintenance	CDI	Art. 4-1	B	CCP DGPAT	01/01/09	/	oui	TESC	oui	
DGPAT	EA-Versailles	GUYARD-LAUDIC	Nathalie	26/12/68	gestionnaire	CDI	Art. 4-1	B	DGPAT	1/7/97	/	/	SAMC	oui	
SG	Congé pour convenances personnelles	CHAPUS	Virginie	29/5/79	situation interruptive	CDI	Art. 4-2	A	/	15/03/07	/	oui	ATTA	oui	
SG	Congé pour convenances personnelles	CRAUSAZ	François	1/8/61	situation interruptive	CDI	Art. 6	A	/	01/01/06	/	oui	situation interruptive	oui	

Recensement agents contractuels stock Titre 2

SG	Congé mobilité	CUZIN	Jean-Baptiste	21/8/75	situation interruptive	CDI	Art. 4-2	A	CCP SG	01/03/07	/	oui	situation interruptive	oui	
SG	Congé pour convenances personnelles	DE MONTAIGNE DE PONCINS	Quitterie	6/4/77	situation interruptive	CDI	Art. 4-2	A	/	08/11/07	/	oui	ATTA	oui	
SG	Congé mobilité	DELCOURT	Gilles	26/8/76	situation interruptive	CDI	Art. 4-2	A	/	07/11/08	/	oui	situation interruptive	oui	
SG	Congé mobilité	ERIGNAC-TROADEC	Marie-Christophine	27/4/73	situation interruptive	CDI	Art. 4-2	A	/	01/05/08	/	oui	situation interruptive	oui	
SG	Congé pour convenances personnelles	ETIENNE-HERBELLEAU	Sophie	25/4/77	situation interruptive	CDI	Art. 4-2	A	/	29/01/07	/	oui	situation interruptive	oui	
SG	BDC	ASLI	Laura	29/4/66	Assistant	CDI	Art. 4-1	B	SG	04/04/07	/		SAMC	oui	
SG	CAB	BOURGOIS	Isabelle	31/1/70	Assistant	CDD	Art. 4-1	C	SG	30/08/10	3 ans	OUI	AAMC	oui	
SG	BDC	ADDE	Jean-Marc	8/6/59	Chauffeur	CDI	Art. 4-2	C	SG	01/05/10	/		ATMC	oui	
SG	BDC / Section correspondance	ALHINC-LORENZI	Marie-Pascale	12/1/63	gestionnaire	CDI	Art. 4-1	B	SG	15/05/06	/		SAMC	oui	
SG	CAB	BACHELET	Faustine	11/4/82	Assistant	CDD	Art. 4-1	B	SG	18/09/12	3 ans	OUI	SAMC	oui	
SG	CABINET/Bureau du cabinet	RAFFIER-BENINCASA	Rosita	19/7/76	Assistante de direction	CDD	Art. 4-2	A	CCP SG	17/04/10	3 ans	oui	SAMC	oui	
SG	Comité d'histoire	FOUQUERAY	David	20/4/70	chargé de communication	CDD	Art. 4-2	A	SG	15/12/12	3 ANS	OUI	ATTA	oui	
SG	IGAC	CHAVIGNY	Dominique	26/6/55	Chargé de mission	CDI	Art. 4-2	A	CCP SG	01/01/03	/	oui	ICCEAC	oui	
SG	Bureau du cab	HELLIO	Haude	26/11/71	Chargée de mission	CDD	Art. 4-2	A	SG	2/7/12	3 ANS	OUI	ATTA	oui	
SG	CAB	BEDIER	Dominique	18/2/74	Chauffeur	CDI	Art. 4-2	C	SG	01/07/07	/		ATMC	oui	
SG	Bureau du CAB	DARRAS	Herbert	29/6/75	Chauffeur	CDI	Art. 4-2	C	CCP SG	17/09/05	/	oui	ATMC	oui	
SG	Bureau du CAB	DUNG	Yu	3/3/63	Chauffeur	CDI	Art. 4-1	C	CCP SG	08/04/08	/	oui	ATMC	oui	
SG	Bureau du CAB	D'HERTOGE	Fabrice	4/2/74	Coursier	CDD	Art. 4-1	C	CCP SG	5/5/12	10 mois	oui	ATMC	oui	
SG	CABINET/Bureau du cabinet/Pôle intendance	PORCARO	Nicolas	2/3/83	cuisinier	CDD	Art. 4-2	B	CCP SG	21/02/11	3 ans	oui	ATMC	oui	
SG	Bureau du Cabinet Service de l'intendance	TANZI	Thomas	1/3/78	cuisinier	CDI	Art. 4-1	C	CCP SG	15/05/06	/	oui	ATMC	oui	
SG	Bureau du Cabinet Service de l'intendance	TARBOURIECH	Pierrick	25/7/84	cuisinier	CDD	Art. 4-1	C	CCP SG	30/03/13	3 ans	oui	ATMC	oui	
SG	Bureau du Cabinet Service de l'intendance	TILLIER	Jérôme	22/7/77	cuisinier	CDI	Art. 4-1	C	CCP SG	01/05/08	/	oui	ATMC	oui	
SG	Bureau du cab	GINESTE	Mireille	15/8/60	gestionnaire	CDI	Art. 4-1	B	SG	1/11/06	/	/	SAMC	oui	
SG	Bureau du cab	GARCIA	Lionel	13/5/66	Gestionnaire d'analyse et conception administrative	CDI	Art. 4-2	A	SG	1/7/06	/	/	ATTA	oui	
SG	Section correspondance	MAILLET	Carole	17/9/74	Gestionnaire d'analyse et conception administrative	CDI	Art. 4-1	C	CCP SG	15/05/06	/	/	ADMC	oui	
SG	Bureau du CAB	DEVIC	Jean-Manuel	23/3/70	Chef de service ou de bureau	CDI	Art. 4-1	A	CCP SG	15/05/06	/	oui	ATTA	oui	
SG	Bureau du cab	GUEMGUEM	Sarah	5/8/87	Secrétaire assistante	CDD	Art. 4-2	B	SG	1/12/11	3 ANS	OUI	SAMC	oui	
SG	Bureau du Cabinet	SEGUI	Maryline	28/4/73	Secrétaire assistante	CDI	Art. 4-2	B	CCP SG	01/07/07	/	oui	SAMC	oui	
SG	Bureau de Cabinet – Service de la correspondance	ZILBERSTEIN	Adeline	21/11/64	Secrétaire assistante	CDD	Art. 4-1	B	CCP SG	11/08/12	3 ans	oui	SAMC	oui	
SG	Congé pour convenances personnelles art 33-3	PALLER	Nadiège	5/1/69	Redacteur	CDI	Art. 4-1	B	CCP SG	01/01/08	/	oui	SAMC	oui	
SG	Congé pour convenances personnelles art 33-3 (Comité Histoire)	NELCHA	Valéry	2/6/70	Assistant	CDI	Art. 4-1	B	CCP SG	01/01/08	/	oui	SAMC	oui	

Recensement agents contractuels stock Titre 2

SG	commission de récolement des dépôt d'œuvres d'Art	MARTIN	Sophie	8/3/67	chef de mission	CDI	Art. 6	A	CCP SG	01/01/06	/	/	ATTA	oui	
SG	CRDOA	PERNELLE	Gaëlle	7/10/80	Chargé de récolement	CDD	Art. 4-2	A	CCP SG	01/12/11	3 ans	oui	CHED	oui	
SG	CRDOA	ROMAN	Bruno	5/12/80	Chargé de récolement	CDI	Art. 4-2	A	CCP SG	01/01/07	/	oui	CHED	oui	
SG	CRDOA	GOUJON	Guillaume	13/6/72	Chargé de récolement	CDI	Art. 4-1	A	SG	1/8/08	/	/	CHED	oui	
SG	CRDOA	GUERARD	Christophe	1/12/73	Chargé de récolement	CDI	Art. 4-1	A	SG	1/1/07	/	/	CHED	oui	
SG	CRDOA / Manufacture Sèvres	BANTING	Sonia	12/5/77	Conservation	CDI	Art. 4-1	A	SG	01/01/07	/		CHED	oui	
SG	CRDOA / St germain en Laye	BAILLS-TALBI	Nathalie	3/12/71	Chargé de récolement	CDI	Art. 4-1	A	SG	04/03/08	/		CHED	oui	
SG	CRDOA/ Louvre	BROUZET	David	1/3/72	Chargé de récolement	CDI	Art. 4-2	A	SG	01/01/07	/		ISCP	oui	
SG	CRDOA	EHRMANN-AUPETIT	Delphine	30/7/74	Gestionnaire analyse conception documentation	CDI	Art. 4-2	A	CCP SG	01/07/09	/	oui	CHED	oui	
SG	CRDOA	VALLEAU	Anne	18/9/84	Gestionnaire analyse conception documentation	CDD	Art. 4-2	A	CCP SG	01/03/11	3 ans	oui	CHED	oui	
SG	CRDOA	ESCARBELT	Cécile	8/8/76	chef de mission	CDI	Art. 4-1	A	CCP SG	01/02/09	/	oui	ATTA	oui	
SG	CRDOA	WALTER	Christine	15/7/70	Chargée de mission	CDI	Art. 4-2	A	CCP SG	01/02/08	/	oui	CHED	oui	
SG	CRDOA	GUILMIN	Soazig (Mme)	26/11/77	Gestionnaire analyse conception documentation	CDI	Art. 4-2	A	SG	1/9/08	/	/	CHED	oui	
SG	CRDOA	DELAMOTTE	Céline	2/2/79	Gestionnaire analyse conception documentation	CDI	Art. 4-1	A	CCP SG	01/11/07	/	oui	CHED	oui	
SG	commission de récolement des dépôt d'œuvres d'Art	LARIGALDIE-GALVANI	Agnès	15/9/67	Gestionnaire analyse conception documentation	CDI	Art. 4-1	A	CCP SG	15/10/08	/	/	ATTA	oui	
SG	commission de récolement des dépôt d'œuvres d'Art	LIDIN	Hélène	13/2/79	Gestionnaire analyse conception documentation	CDD	Art. 4-2	A	CCP SG	01/02/11	3 ans	OUI	ATTA	oui	
SG	DGLFLF / dispo	BURESI	Delphine	1/7/71	chargé de communication	CDI	Art. 4-2	A	SG	01/01/06	/		ATTA	oui	
SG	DGLFLF	CHEVALLIER	Pauline	1/12/75	Gestionnaire analyse conception documentation	CDD	Art. 4-1	A	CCP SG	22/09/14	3 ans	non	ATTA	oui	
SG	DGLFLF	DUMONTEIL	Elise	22/10/80	Chargée de communication	CDD	Art. 4-2	A	CCP SG	15/10/12	3 ans	oui	ATTA	oui	
SG	DGLFLF Mission développement et enrichissement langue française	ZUZA	Renée	18/10/64	Chargée de mission	CDI	Art. 4-2	A	CCP SG	01/05/06	/	oui	ATTA	oui	
SG	DGLFLF	ALESSIO	Michel	1/5/51	Chef de service ou de bureau	CDI	Art. 4-2	A	SG	15/10/08	/		ADMC	oui	
SG	DGLFLF	EVENOU	Gaïd	28/5/78	Chef de projet	CDD	Art. 4-2	A	CCP SG	15/04/13	3 ans	non	ATTA	oui	
SG	DGLFLF	GROUAS	Thibault	26/1/80	expert fonctionnel	CDD	Art. 4-2	A	SG	1/3/11	3 ANS	OUI	ATTA	oui	
SG	DGLFLF	BALBAUD	Perrine	18/9/82	gestionnaire	CDI	Art. 4-2	C	SG	08/07/08	/		AAMC	oui	
SG	DGLFLF	ANDREU	Julie	21/8/77	Terminologue	CDI	Art. 4-2	A	SG	01/10/08	/		ATTA	oui	
SG	mission développement et enrichissement de la langue, commissions de terminologie	LANCKRIET	Nathalie	5/4/72	Terminologue	CDI	Art. 4-2	A	CCP SG	01/02/08	/	/	ATTA	oui	
SG	DGLFLF	QUILLOT	Etienne	4/2/63	Terminologue	CDI	Art. 4-2	A	CCP SG	01/01/03	/	oui	corps de functi	oui	
SG	IGA	PARIS	Leslie	29/7/75	Chargé de mission	CDI	Art. 4-2	A	CCP SG	01/06/08	/	oui	ATTA	oui	
SG	Inspection générale des affaires culturelles	MARCHAND	Claire	31/3/62	Contrôleur de gestion	CDI	Art. 4-2	A	CCP SG	01/11/07	/	/	ATTA	oui	
SG	SG / Instance	BEILAUD	Marc	5/2/61	situation interruptive	CDI	Art. 4-2	B	SG	01/02/86	/		situation interruptive	oui	
SG	SG/SAJ/Bureau de la législation	BOH	Iris	13/12/81	Adjoint(e) chef de service ou de bureau	CDD	Art. 4-2	A	SG	10/05/10	3 ans	OUI	ATTA	oui	

Recensement agents contractuels stock Titre 2

SG	SG/SAJI/SDAJ/Bureau de la propriété intellectuelle	POUCHARD	David	20/5/70	Adjoint(e) chef de service ou de bureau	CDI	Art. 4-2	A	CCP SG	01/06/08	/	oui	ATTA	oui	
SG	service des affaires juridiques et internationales, sous-direction des affaires juridiques, bureau du contentieux	LOPEZ	Olivier	16/8/83	Adjoint(e) chef de service ou de bureau	CDD	Art. 4-2	A	CCP SG	01/12/12	3 ans	NON	ATTA	oui	
SG	SG- SAFIG – Mission achats	TOTH	Françoise	9/9/53	Adjoint(e) chef de service ou de bureau	CDI	Art. 4-2	A	CCP SG	01/10/04	/	oui	ATTA	oui	
SG	SG/Service de la coordination des politiques culturelles, département de l'éducation et du développement artistique et culturel	NICOLAS	Émilie	14/5/79	Adjoint(e) chef de service ou de bureau	CDI	Art. 4-2	A	CCP SG	01/05/07	/	oui	ATTA	oui	
SG	SG/SDSI	BONNES	Emmanuel	8/11/76	administrateur en systèmes et réseaux informatiques	CDD	Art. 4-2	A	SG	12/11/12	3 ans	OUI	Pas de corps de fonctionnaire	oui	
SG	sous-direction de systèmes d'informations	LACAVE	Bernard	23/7/60	administrateur en systèmes et réseaux informatiques	CDD	Art. 4-2	A	CCP SG	01/09/10	3 ans	OUI	Pas de corps de fonctionnaire	oui	
SG	SDSI Bureau des services d'exploitation	TOTH	Alexandre	18/12/74	administrateur en systèmes et réseaux informatiques	CDI	Art. 4-2	A	CCP SG	01/04/06	/	oui	Pas de corps de fonctionnaire	oui	
SG	SDSI Bureau des services de télécom	ROUQUET	Sylvain	28/3/77	administrateur en systèmes et réseaux informatiques	CDD	Art. 4-2	A	CCP SG	18/01/10	3 ans	oui	Pas de corps de fonctionnaire	oui	
SG	délégation à l'information et la communication, pôle information publics	LAWSON	Angélique	18/11/55	accueil et surveillance	CDI	Art. 4-1	C	CCP SG	01/01/08	/	/	AASM	oui	
SG	SDAIG	FLORENT	Nicole	30/11/59	accueil et surveillance	CDI	Art. 6	C	SG	1/1/08	/	/	AAMC	oui	
SG	SG / SAFG / BFS	BILADI N'KOMBO	Régina	9/7/70	Agent de service	CDI	Art. 6	C	SG	08/11/10	/		ATMC	oui	
SG	SAFG/SDAIF/BFS	DELHOSTAL	Daniel	14/7/59	Agent de service	CDI	Art. 6	C	CCP SG	01/01/08	/	oui	ATMC	oui	
SG	SG/SAFIG/BFS	NABI	Mehdi	24/1/82	Agent de service	CDI	Art. 4-1	C	CCP SG	01/01/07	/	oui	AAMC	oui	
SG	SG/SAFG/SDAIG/BFS/Pôle prestations	POTELLE	Hervé	9/2/71	Agent de service	CDI	Art. 4-2	C	CCP SG	01/01/06	/	oui	AAMC	oui	
SG	Sous-direction des systèmes d'information, bureau du service aux utilisateurs	LEUDIHAC	Nadine	27/9/61	informatique	CDI	Art. 4-2	C	CCP SG	01/01/07	/	/	ATMC	oui	
SG	Sous-direction des systèmes d'information, bureau des projets d'études et applications	LE CLAINCHE	Pierre	19/2/81	Architecte	CDI	Art. 4-1	A	CCP SG	01/07/13	/	/	AUET	oui	
SG	SDSI Bureau des services d'exploitation	SURMONT	Alain	7/12/57	Architecte	CDI	Art. 4-2	A	CCP SG	01/01/06	/	oui	ISCP	oui	

Recensement agents contractuels stock Titre 2

SG	SG/SDSI/BSU	NAUD	Jennifer	19/11/80	informatique	CDD	Art. 4-1	B	CCP SG	01/12/11	3 ans	oui	SAMC	oui	
SG	SG / SCPCI	BEAUDOIN	Josette	12/5/52	Assistant	CDI	Art. 4-1	B	SG	01/07/05	/		SAMC	non	retraite
SG	SG / SAJI	BUTAUX-BORDIN	Brigitte	20/1/56	Assistant	CDI	Art. 4-1	B	SG	01/08/03	/		SAMC	oui	
SG	SCPCI	CHELEF	Bekhta	1/9/56	Assistant	CDI	Art. 4-2	C	CCP SG	01/01/05	/	oui	AAMC	oui	
SG	DICOM	DHENAIN	Chantal	19/7/64	Assistant	CDI	Art. 4-2	C	CCP SG	01/05/06	/	oui	AAMC	oui	
SG	SCPCI – département programmes numériques	RIOTTOT	Cécile	17/4/82	Assistant de communication	CDI	Art. 4-1	B	CCP SG	01/02/10	/	oui	SAMC	oui	
SG	SAJI/SDAJ	FAJGELES	Elise	6/7/70	chef de mission	CDI	Art. 4-2	A	SG	1/7/08	/	/	ATTA	oui	
SG	SG/DICOM/Mission de la communication interne	PERRUCHON	Sylvie	19/10/58	chargé de communication	CDI	Art. 4-2	A	CCP SG	01/09/07	/	oui	ATTA	oui	
SG	SG / DSI	AUGARDE	Luc	17/2/61	Chef de service ou de bureau	CDI	Art. 4-2	A	SG	01/11/05	/		ISCP	oui	
SG	SG / SDAJ	BARROIS	Marion	1/11/82	Chargé de mission	CDI	Art. 4-2	A	SG	16/04/07	/		ATTA	oui	
SG	SG / Instance	CASTRO	Philippe	27/9/63	Chargé de mission	CDI	Art. 4-2	A	SG	16/05/07	/		ADMC	oui	
SG	DSM	COUSIN	Stephen	5/2/69	Chargé de mission	CDI	Art. 4-2	A	CCP SG	01/12/07	/	oui	ATTA	oui	
SG	SG	JARZAT	Pascal	14/10/58	Chargé de mission	CDI	Art. 4-2	A		?	/	/	ATTA	oui	
SG	direction du secrétariat général	LE GOFF	Eric	7/4/66	Chargé de mission	CDI	Art. 4-2	A	CCP SG	01/04/08	/	/	ATTA	oui	
SG	service de la coordination des politiques culturelles et de l'innovation, département de l'éducation et du développement artistiques et culturels	LOISON	Raphaël	6/11/53	Chargé de mission	CDI	Art. 4-2	A	CCP SG	01/01/05	/	/	ATTA	oui	
SG	délégation à l'information et la communication, pôle information presse et relations publiques	LUCAS	Sébastien	16/3/73	Chargé de mission	CDI	Art. 4-2	A	CCP SG	31/12/12	/	/	ATTA	oui	
SG	DICOM	MAATOUG	Karim	22/3/81	Chargé de mission	CDD	Art. 4-2	A	SG	23/04/12	3 ans	OUI	ATTA	non	démission
SG	SG/SCPCI/DEDAC	PIETTRE	Jean-Hugues	2/9/55	Chargé de mission	CDI	Art. 4-2	A	CCP SG	01/05/05	/	oui	ATTA	oui	
SG	SCPCI – DEDAC	THEOBALT	Jean-Christophe	20/11/60	Chargé de mission	CDI	Art. 4-2	A	CCP SG	15/02/08	/	oui	ATTA	oui	
SG	SAJI/SDAEI/Bureau affaires européennes	D'ALMEIDA	Henri	18/3/81	Chargé de mission	CDI	Art. 4-2	A	CCP SG	15/02/08	/	oui	ATTA	oui	
SG	SG/SRH/SDPRHRS/Bureau de l'emploi et de la rémunération	PEREIRA	Manuel	23/5/84	gestionnaire	CDI	Art. 4-2	B	CCP SG	01/10/08	/	oui	SAMC	oui	
SG	SCPIC	HOURCADETTE	Martine	17/2/56	chargé de production audiovisuelle	CDI	Art. 4-1	A	SG	1/1/05	/	/	ATTA	oui	
SG	DIC / dispo	BOUCAUD	Bénédicte	10/5/81	chargée de communication	CDI	Art. 4-2	A	SG	01/05/06	/		ATTA	oui	
SG	SG/SAFG/SDAF/DABS	PETIT	Laurence	31/3/78	Chargée de mission	CDI	Art. 4-2	A	CCP SG	12/01/15	/	oui	ATTA	oui	
SG	SDSI	JEAN	Micheline	13/7/57	Chef de service ou de bureau	CDI	Art. 4-2	A	SG	1/6/08	/	/	ATTA	oui	
SG	SG / SDAFG	BAYOUNES	Ilham	9/6/80	Chargée de mission	CDI	Art. 4-2	A	SG	01/04/07	/		ATTA	oui	
SG	SG / SCPCI / DEDAC	BERGER NAIM	Lisbeth	3/1/51	Chargée de mission	CDI	Art. 4-2	A	SG	07/10/08	/		ATTA	oui	
SG	Congé pour convenances personnelles	JEANNEROT	Mathilde	3/11/82	Chargée de mission	CDI	Art. 4-2	A	SG	1/5/07	/	/	ATTA	oui	

Recensement agents contractuels stock Titre 2

SG	SDAEI – Bureau des affaires européennes	SOBKOWICZ	Karolina	23/12/84	Chargée de mission	CDD	Art. 4-2	A	CCP SG	06/06/11	3 ans	oui	ATTA	oui	
SG	SG/SDSI/bureau planification et gestion	DELVAL	Marie-Françoise	23/7/50	Chargée de communication	CDI	Art. 4-2	A	CCP SG	01/11/75	/		ATTA	non	retraite
SG	délégation à l'information et la communication, pôle presse et relations publiques	LAFON	Elise	15/6/84	Chargée de communication	CDD	Art. 4-2	A	CCP SG	16/07/12	3 ans	NON	ATTA	oui	
SG	SG/DICOM/Mission de la communication interne	NIZAK	Alexandra	6/6/71	Chargée de communication	CDI	Art. 4-1	A	CCP SG	10/04/04	/	oui	Pas de corps de fonctionnaire	oui	
SG	SG Mission pôle documentaire	VAN TEMSCHE	Véronique	17/9/67	Gestionnaire analyse conception documentation	CDI	Art. 4-2	B	CCP SG	01/01/08	/	oui	SDOC	oui	
SG	DICOM Pôle presse et relations publiques	SCANVIC	Jeanne	30/5/89	Presse relation publique	CDD	Art. 4-1	A	CCP SG	19/11/12	3 ans	oui	Pas de corps de fonctionnaire	oui	
SG	SG/SAFG/Mission de modernisation de l'information	DEPRINCE	Laure	14/12/66	Chargée de mission	CDI	Art. 4-2	A	CCP SG	05/05/06	/	oui	ATTA	oui	
SG	SAJI	DUNOYER DE SEGONZAC	Yolande	6/6/51	Chargée de mission	CDI	Art. 4-2	A	CCP SG	01/09/86	/	oui	ATTA	oui	
SG	SG direction	GUILLET	Annie	16/5/56	Chargée de mission	CDI	Art. 4-2	A	SG	1/9/97	/	/	ATTA	oui	
SG	SCPIC	HARMELE-CHEMINEE	Delphine	6/5/66	Chargée de mission	CDD	Art. 4-2	A	SG	30/12/11	3 ANS	OUI	ATTA	oui	
SG	département de la stratégie et de la modernisation	KHELIFI	Maya	17/3/73	Chargée de mission	CDI	Art. 4-2	A	CCP SG	01/03/08	/	/	ATTA	oui	
SG	service des affaires financières et générales, sous-direction des affaires immobilières et générales, bureau de la politique immobilière	LEBOUCHER	Marion	2/8/79	Chargée de mission	CDD	Art. 4-2	A	CCP SG	24/06/13	3 ans	NON	ATTA	oui	
SG	service des ressources humaines, sous-direction des métiers et des carrières, mission des systèmes d'information des ressources humaines.	LECONTE-PIETTE	Gwennaëlle	15/3/79	Chargée de mission	CDI	Art. 4-1	A	CCP SG	01/10/06	/	/	ATTA	oui	
SG	service des ressources humaines, sous-direction des métiers et des carrières, bureau des affaires transversales	MAILLOU	Sandrine	13/4/72	Chargée de mission	CDI	Art. 4-2	A	CCP SG	01/04/08	/	/	ATTA	oui	
SG	service des ressources humaines	MAYAUD	Béatrice	20/8/65	Chargée de mission	CDI	Art. 4-2	A	CCP SG	15/01/08	/	/	ATTA	oui	

Recensement agents contractuels stock Titre 2

SG	service des ressources humaines, sous-direction des politiques des ressources humaines et des relations sociales, bureau de l'emploi et de la rémunération	METZNER	Juliette	1/3/85	Chargée de mission	CDI	Art. 4-2	A	CCP SG	01/10/08	/	/	ATTA	oui	
SG	SG – DSM	THOMAS	Marie-Lucile	17/1/64	Chargée de mission	CDI	Art. 4-2	A	CCP SG	23/09/13	/	oui	ATTA	oui	
SG	SG/SCPCI/DEDAC	SOPHYS-VERET	Sandrine	4/12/71	Chargée de mission	CDI	Art. 6	A	CCP SG	01/12/07	/	oui	ATTA	oui	
SG	SCPIC	FEE	Philippe-Denis	15/6/52	Chargée de mission	CDI	Art. 4-1	A	SG	1/2/09	/	/	ATTA	oui	
SG	SCPCI/DEDAC	DUFOUR	Isabelle	22/4/51	Chargée de mission	CDI	Art. 4-2	A	CCP SG	01/01/83	/	oui	ATTA	oui	
SG	SCPCI/DEDAC	DAUMAS	Élisabeth	26/12/63	Chargée de mission	CDI	Art. 4-2	A	CCP SG	15/09/06	/	oui	ATTA	oui	
SG	SG – SDAEI – Bureau des affaires internationales	WARME-JANVILLE	Perrine	7/11/77	Chargée de mission	CDI	Art. 4-2	A	CCP SG	11/12/06	/	oui	ATTA	oui	
SG	SG/SAJI/SDAEL/Bureau affaires européennes	DENIS	Aline	15/9/77	Chargée de mission	CDI	Art. 4-2	A	CCP SG	01/01/09	/	oui	ATTA	oui	
SG	DICOM	GRIMAUX	Chloé	20/2/80	Presse relation publique	CDI	Art. 4-2	B	SG	1/10/08	/	/	SDOC	oui	
SG	service de la coordination des politiques culturelles et de l'innovation, département des études, de la prospective et des statistiques	MILLERY	Edwige	21/9/71	Presse relation publique	CDI	Art. 4-2	A	CCP SG	01/08/08	/	/	ATTA	oui	
SG	SRH/Bureau dialogue social & expertise statutaire	COLOMBANI	Isabelle	5/2/73	gestionnaire	CDI	Art. 4-2	B	CCP SG	18/02/08	/	oui	SAMC	oui	
SG	/	LECLERCQ	Laurent	28/1/76	chauffeur	CDI	Art. 4-1	C	CCP SG	01/03/08	/	/	ATMC	oui	
SG	SG- SAFIG – BFS	VIANA-DOS SANTOS	Jorge	10/1/67	Chauffeur	CDI	Art. 4-2	C	CCP SG	01/01/08	/	oui	ATMC	oui	
SG	SG/SAJI/Bureau des affaires européennes	AIRAUT	Estelle	7/8/75	Chef de service ou de bureau	CDD	Art. 4-2	A	SG	01/09/11	3 ans	OUI	ATTA	oui	
SG	SDSI	CHAUSSAT	Patrick	20/5/66	Chef de service ou de bureau	CDI	Art. 4-2	A	CCP SG	01/09/05	/	oui	Pas de corps de fonctionnaire	oui	
SG	SDSI	DEBONNE	Roland	11/5/59	Chef de service ou de bureau	CDI	Art. 4-2	A	CCP SG	01/06/92	/	oui	Pas de corps de fonctionnaire	oui	
SG	service des affaires juridiques et internationales, sous-direction des affaires juridiques, bureau de la propriété intellectuelle	LE MORVAN	Anne	18/1/69	Chef de service ou de bureau	CDI	Art. 4-2	A	CCP SG	01/08/06	/	/	ATTA	oui	
SG	SDSI Bureau des études et du pilotage	TOSCANO	Joseph	10/2/70	Chef de service ou de bureau	CDI	Art. 4-2	A	CCP SG	15/03/06	/	oui	ATTA	oui	
SG	SDSI	HOUBERT	Patricia	26/1/58	Chef de service ou de bureau	CDI	Art. 4-2	A	SG	1/12/07	/	/	ATTA	oui	

Recensement agents contractuels stock Titre 2

SG	Sous-direction des systèmes d'information	LE COEUR-MORICE	Christine	9/7/63	Chef de service ou de bureau	CDI	Art. 4-2	A	CCP SG	01/07/07	/	/	ATTA	oui	
SG	SG Direction	DONZEAUD	Virginie	12/6/77	Chef de service ou de bureau	CDI	Art. 4-2	A	CCP SG	01/07/06	/	oui	ATTA	oui	
SG	SDSI	GIROUX	Sébastien	15/11/74	Chef de service ou de bureau	CDI	Art. 4-2	A	SG	12/2/07	/	/	ATTA	oui	
SG	SG/DICOM	AILLAGON	Thomas	13/8/69	Chef de service ou de bureau	CDD	Art. 4-2	A	SG	01/12/09	3 ans	OUI	ADMC	oui	
SG	DSM	GUILLARME	Mathilde	19/12/70	Chef de service ou de bureau	CDI	Art. 4-2	A	SG	1/3/07	/	/	ADMC	oui	
SG	SG – SCPCI -DEDAC	SALMET	Ariane	12/7/59	Chef de service ou de bureau	CDI	Art. 4-2	A	CCP SG	01/05/08	/	oui	ATTA	oui	
SG	SAFG	GONTHIER	Madeleine	27/5/58	Chef de service ou de bureau	CDI	Art. 4-2	A	SG	28/10/13	/	/	ATTA	oui	
SG	DICOM	FOHR	Robert	11/3/54	Chef de service ou de bureau	CDI	Art. 4-2	A	SG	16/4/92	/	/	ADMC	oui	
SG	SG/SAFG/SDAIG/BFS/Pôle prestation	PAJIC	Silvana	1/1/73	Chef de service ou de bureau	CDI	Art. 4-2	B	CCP SG	01/06/08	/	oui	SAMC	oui	
SG	SG / SDSI	ALBENQUE	Didier	7/12/69	Chef de projet	CDI	Art. 4-2	A	SG	01/01/00	/	/	ATTA	oui	
SG	SDSI	DIA	Mamadou	13/10/55	Chef de projet	CDI	Art. 4-2	A	CCP SG	01/01/04	/	oui	Pas de corps de fonctionnaire	oui	
SG	SAFG	FOURNIER	Laure	11/6/77	Chef de projet	CDD	Art. 4-2	A	SG	8/4/10	3 ANS	OUI	ATTA	oui	
SG	SDSI	FAJWISIEWICZ	Christine	18/2/54	Chef de projet	CDI	Art. 4-2	A	SG	1/7/05	/	/	ATTA	oui	
SG	SDSI Bureau des services d'exploitation	SCHAFF	Guy	8/6/54	Chef de projet	CDI	Art. 4-2	A	CCP SG	01/09/04	/	oui	Pas de corps de fonctionnaire	oui	
SG	DSM	EGOROFF	Cyril	19/10/80	Chef de projet	CDD	Art. 4-2	A	CCP SG	31/12/12	3 ans	non	ATTA	oui	
SG	SG – SDSI – Bureau des études et du pilotage	STRAZZIERI	Corinne	26/10/67	Chef de projet	CDI	Art. 4-2	A	CCP SG	01/07/06	/	oui	ISCP	oui	
SG	SDSI Bureau des études et du pilotage	TSILA	Driss	3/9/64	Chef de projet	CDI	Art. 4-1	A	CCP SG	01/05/12	/	oui	ISCP	oui	
SG	délégation à l'information et la communication, mission de la communication interne	KORENIAN	Laurence	26/2/68	Chef de projet	CDD	Art. 4-2	A	CCP SG	12/04/10	2 ans	OUI	ATTA	oui	
SG	délégation à l'information et la communication, pôle édition, internet et nouveaux médias	LENOBLE	Franck	4/7/67	Chef de projet	CDI	Art. 4-2	A	CCP SG	01/07/09	/	/	ATTA	oui	
SG	DAT	FIGUIERE	Antoine-Laurent	8/6/52	Chef de service ou de bureau	CDI	Art. 4-2	A	SG	1/9/11	/	/	ADMC	oui	
SG	DICOM	GROUSSET-GIRAUD	Elise	23/10/74	Chef de service ou de bureau	CDD	Art. 4-2	A	SG	21/5/13	3 ANS	OUI	ATTA	oui	
SG	SRH/SDPRRS/DRMF	DUCARNE	Véronique	11/11/73	Conseillère mobilité	CDD	Art. 4-1	A	CCP SG	19/12/11	3 ans	oui	ATTA	oui	
SG	SRH	DUPLEIX	Khadija	19/4/58	Conseillère mobilité	CDI	Art. 4-2	A	CCP SG	31/12/12	/	oui	ATTA	oui	
SG	SG/SDSI	BREGIER	Frédéric	20/3/71	Chef de projet	CDD	Art. 4-2	A	SG	01/06/12	3 ans	OUI	ADMC	oui	
SG	Sous-direction des systèmes d'information, bureau des études et du pilotage	LEVASSOR	Marie-Odile	8/10/48	Chef de projet	CDI	Art. 4-2	A	CCP SG	01/07/05	/	/	ADMC	non	retraite
SG	Sous-direction des systèmes d'information	KRYSIK	Valérie	7/4/67	expert fonctionnel	CDI	Art. 4-2	A	CCP SG	01/10/07	/	/	pas de corps de fonctionnaire	oui	

Recensement agents contractuels stock Titre 2

SG	sous-direction des systèmes d'information, bureau des services de télécommunication	LABERRIGUE	Thierry	16/2/63	expert fonctionnel	CDI	Art. 4-2	A	CCP SG	24/09/07	/	/	pas de corps de fonctionnaire	oui	
SG	service des affaires financières et générales, sous-direction des affaires immobilières et générales, bureau du fonctionnement des services, pôle bâtiments	MASTROLILLO	Michel	28/8/69	expert fonctionnel	CDI	Art. 4-2	A	CCP SG	03/09/07	/	/	ATTA	oui	
SG	service des affaires financières et générales, sous-direction des affaires immobilières et générales, bureau du fonctionnement des services, pôle bâtiments	MELET	Eric	16/12/71	expert fonctionnel	CDD	Art. 4-2	A	CCP SG	01/11/10	3 ans	OUI	ATTA	oui	
SG	département de la stratégie et de la modernisation	LUTTIAU	Francis	2/11/54	expert fonctionnel	CDI	Art. 4-2	A	CCP SG	01/06/04	/	/	ATTA	oui	
SG	SG – SRH – BASP	TREREMI-FROISSART	Virginie	23/12/75	gestionnaire	CDI	Art. 4-1	C	CCP SG	01/08/06	/	oui	AAMC	oui	
SG	SRH	GAUTHIER	Alban	2/9/72	gestionnaire	CDI	Art. 4-1	C	SG	1/9/06	/	/	AAMC	oui	
SG	Instance	HAMEL	Jacqueline	27/5/53	gestionnaire	CDI	Art. 4-1	B	SG	1/11/89	/	/	SAMC	oui	
SG	SDPRHRS	FLEURY	Patricia	6/12/59	gestionnaire	CDI	Art. 4-2	A	SG	1/4/06	/	/	ATTA	oui	
SG	DICOM	GRAPTON	Anne-Marie	5/2/65	Gestionnaire analyse conception documentation	CDD	Art. 4-2	A	SG	1/6/09	3 ans	OUI	ATTA	non	autres motifs
SG	Service des affaires juridiques et internationale, sous-direction des affaires européennes et internationales, bureau des affaires européennes	KULIG	Gaëlle	2/3/80	Gestionnaire analyse conception documentation	CDI	Art. 4-2	A	CCP SG	16/06/08	/	/	ATTA	oui	
SG	service des affaires financières et générales, sous-direction des affaires financières, bureau de la qualité comptable	KUDZU	Théodore	9/11/56	Gestionnaire d'analyse et conception administrative	CDI	Art. 4-2	C	CCP SG	01/01/05	/	/	ADMC	oui	
SG	SG/SAFIG/BFS	RAMASSAMY	Sylvie	13/9/68	Gestionnaire d'analyse et conception administrative	CDI	Art. 4-2	C	CCP SG	01/06/06	/	oui	AAMC	oui	
SG	SCPIC	GALABERT	Valérie	2/12/68	Gestionnaire d'analyse et conception administrative	CDI	Art. 4-2	A	SG	7/9/00	/	/	ATTA	oui	
SG	SAFG	GITTON	Romain	4/1/72	Gestionnaire d'analyse et conception administrative	CDI	Art. 4-2	A	SG	1/4/02	/	/	ATTA	oui	
SG	SDPRHRS	HAGUMA	Bernadette Made	23/5/60	Gestionnaire d'analyse et conception administrative	CDI	Art. 4-1	A	SG	1/11/02	/	/	ATTA	oui	
SG	SAJI/SDAJ	JULIE	Ludovic	1/4/72	Gestionnaire d'analyse et conception administrative	CDD	Art. 4-2	A	SG	1/4/11	3 ANS	OUI	ATTA	oui	

Recensement agents contractuels stock Titre 2

SG	Service des affaires financières et générales, mission achat	LEVANTI	Renée-Dominique	4/6/66	Gestionnaire d'analyse et conception administrative	CDI	Art. 4-2	A	CCP SG	01/09/07	/	/	ATTA	oui	
SG	SG/SDSI/BPG	PRIME	Laurence	8/1/54	Gestionnaire d'analyse et conception administrative	CDI	Art. 4-1	B	CCP SG	01/01/08	/	oui	SAMC	oui	
SG	SRH	HOSTINGUE	Stéphanie	30/7/73	Gestionnaire d'analyse et conception administrative	CDI	Art. 4-2	B	SG	1/7/07	/	/	SAMC	oui	
SG	service des ressources humaines, sous-direction des métiers et des carrières, bureau de la filière administrative et des agents non-titulaires	LE LAIC	Marina	9/6/85	Gestionnaire d'analyse et conception administrative	CDD	Art. 4-1	B	CCP SG	01/01/12	1 an	OUI	SAMC	oui	
SG	délégation à l'information et la communication, pôle veille, documentation et analyse des médias	MAFFRE	Pascal	30/1/62	Gestionnaire d'analyse et conception administrative	CDI	Art. 4-1	B	CCP SG	04/11/08	/	/	SAMC	oui	
SG	SG/SRH/SDMC/1A	ORTU	Giuseppina	3/12/69	Gestionnaire d'analyse et conception administrative	CDI	Art. 4-2	C	CCP SG	01/01/08	/	oui	AAMC	oui	
SG	SG/SRH/SDPRHRS/Bureau de l'emploi et de la rémunération/Pôle traitement	PELLEGRINO	Régine	10/2/66	Gestionnaire d'analyse et conception administrative	CDI	Art. 4-2	C	CCP SG	01/01/08	/	oui	AAMC	oui	
SG	service des ressources humaines, sous-direction des métiers et des carrières, bureau de la filière techniques et des métiers d'Art	MOUGAMADOU	Jasmine	22/3/80	Gestionnaire d'analyse et conception administrative	CDI	Art. 4-2	C	CCP SG	01/09/06	/	/	ADMC	oui	
SG	SG – BQC	RONTARD	Sophie	31/7/81	Gestionnaire financier	CDD	Art. 4-1	B	CCP SG	15/02/10	3 ans	oui	SAMC	oui	
SG	DPM/bureau de gestion et d'assistance financière	DIRSON	Nathalie	5/4/77	Gestionnaire financier	CDI	Art. 4-1	B	CCP SG	01/01/08	/	oui	SAMC	oui	
SG	service des ressources humaines, sous-direction des politiques de ressources humaines et des relations sociales, bureau de l'action sociale et de la prévention	MACCHI-JOUHIER	Isabelle	26/10/58	infirmière	CDI	Art. 4-2	A	CCP SG	01/10/08	/	/	SANTE	oui	
SG	SG / DIC	BOUTIER	Emmanuel	23/6/74	Infographiste	CDI	Art. 4-2	A	SG	01/01/08	/		Pas de corps de fonctionnaire	oui	
SG	Sous-direction des systèmes d'information, bureau des services d'exploitation	LUC	Phuong Gia	25/10/61	informatique	CDI	Art. 4-2	A	CCP SG	01/04/08	/	/	Pas de corps de fonctionnaire	oui	
SG	SG/SAJI/BPI	BONNAUD-LE-ROUX	Samuel	16/12/85	Juriste	CDD	Art. 4-2	A	SG	01/04/11	3 ans	OUI	ATTA	oui	

Recensement agents contractuels stock Titre 2

SG	SAJ/SDAJ/Bureau contentieux	EL KESRI	Myriame	22/12/80	Juriste	CDD	Art. 4-2	A	CCP SG	01/11/11	3 ans	oui	ATTA	oui	
SG	SDAJ Bureau du contentieux	ROSIER	Anne-Lise	30/9/81	Juriste	CDD	Art. 4-2	A	CCP SG	01/06/10	3 ans	oui	ATTA	oui	
SG	SDAJ Bureau de la propriété intellectuelle	ROUSSET	Julia	18/4/86	Juriste	CDD	Art. 4-2	A	CCP SG	01/07/12	3 ans	oui	ATTA	oui	
SG	SG - Instance	TOLEDANO	Valérie	2/9/62	chargée de mission	CDI	Art. 4-2	A	CCP SG	01/03/12	/	oui	ATTA	oui	
SG	SG/MAD à l'INRAP	PEREZ-LEFEBVRE	Véronique	1/11/66	archéologie	CDI	Art. 4-2	A	CCP SG	01/01/07	/	oui	ATTA	oui	
SG	SRH	EFTHYMIU	Vassiliki	14/7/51	Médecin	CDI	Art. 4-2	A	CCP SG	01/01/06	/	oui	Pas de corps de fonctionnaire	oui	
SG	service des ressources humaines, sous-direction des politiques de ressources humaines et des relations sociales, bureau de l'action sociale et de la prévention	LARDOUX	Marie-Dominique	24/9/51	Médecin	CDI	Art. 4-2	A	CCP SG	01/01/06	/	/	SANTE	oui	
SG	service des ressources humaines, sous-direction des politiques de ressources humaines et des relations sociales, bureau de l'action sociale et de la prévention	MOREAU	Françoise	23/9/58	Médecin	CDI	Art. 4-1	A	CCP SG	21/05/12	/	/	SANTE	oui	
SG	SG/SRH/	NODARIAN	Claire	25/8/53	Médecin	CDI	Art. 4-1	A	CCP SG	01/02/03	/	oui	Pas de corps de fonctionnaire	oui	
SG	SG BFS	TRIPET	Denis	4/7/52	agent technique	CDI	Art. 4-1	B	CCP SG	01/06/03	/	oui	SAMC	oui	
SG	SI – Congé pour convenances personnelle (ex affectation SDSI Bureau des services d'exploitation)	ROSSIGNOL	Hervé	28/10/80	situation interruptive	CDI	Art. 4-2	A	CCP SG	01/05/09	/	oui	ISCp	oui	
SG	SG – DICOM	THIBOUT	Florent	6/7/59	Redacteur	CDI	Art. 4-2	A	CCP SG	01/01/07	/	oui	ATTA	oui	
SG	SAJ/BPI	DELBOUIS	Emmanuel	14/2/71	Redacteur	CDI	Art. 4-2	A	CCP SG	15/05/07	/	oui	ATTA	oui	
SG	SG / DIC	BOYER	Sigolène	4/3/67	Redacteur	CDI	Art. 4-1	A	SG	01/01/06	/		ATTA	oui	
SG	SAJ/SDAJ/Bureau législation	CLEMENT	Sophie	5/2/81	Redacteur	CDD	Art. 4-2	A	CCP SG	01/11/11	3 ans	oui	ATTA	oui	
SG	SAJ/SDAJ/Bureau législation	DELPRATO	Paula	17/2/84	Redacteur	CDI	Art. 4-2	A	CCP SG	01/12/09	/	oui	ATTA	oui	
SG	SDSI Bureau des services de télécom	TANGUY	Stéphane	15/1/75	Chef de service ou de bureau	CDI	Art. 4-2	A	CCP SG	01/02/08	/	oui	Pas de corps de fonctionnaire	oui	
SG	SDAIG	HUYGHUES DE BEAUFOND	Agnès	11/8/53	Chef de service ou de bureau	CDI	Art. 4-2	B	SG	1/1/03	/	/	SAMC	oui	

Recensement agents contractuels stock Titre 2

SG	SCPCI	DE LEGGE	Agathe	9/3/81	Chef de service ou de bureau	CDD	Art. 4-2	A	CCP SG	01/10/10	3 ans	oui	CHED	oui	
SG	SG/SAFIG/BQC	RAKOTONDRAINIBE	Michaël	28/11/81	Chef de service ou de bureau	CDI	Art. 4-1	B	CCP SG	01/01/06	/	oui	SAMC	oui	
SG	SG/SDSI/RP	PRADON	Philippe	26/11/59	Chef de service ou de bureau	CDD	Art. 4-2	A	CCP SG	01/11/11	3 ans	oui	ATTA	oui	
SG	service des affaires financières et générales, mission chorus	MEJEAN-VAUCHER	Virgile	3/6/83	Chef de projet	CDD	Art. 4-2	A	CCP SG	19/12/11	3 ans	OUI	ATTA	oui	
SG	SDAF	GZIL	Hervé	7/6/78	Chef de projet	CDD	Art. 4-2	A	SG	29/10/12	3 ANS	OUI	ATTA	oui	
SG	Mise à disposition auprès des SPM au domaine de Souzy La Briche	THIPHINEAU	Anne	23/8/61	Chef de service ou de bureau	CDI	Art. 4-2	B	CCP SG	01/10/10	/	oui	TESC	oui	
SG	BFS	CEDRONE	Franck	15/6/67	Chef de service ou de bureau	CDI	Art. 4-2	A	CCP SG	1/2/06	/	oui	ISCP	oui	
SG	SG/SAFG/SDAIG/BFS/Pôle bâtiments	PLESSARD	Patrick	27/10/64	Chef de service ou de bureau	CDD	Art. 4-2	A	CCP SG	01/08/12	3 ans	oui	ISCP	oui	
SG	SG/SAFG/SDAIG/BFS/Pôle bâtiments	PROVOST	Lucille	10/4/85	Chef de service ou de bureau	CDD	Art. 4-2	A	CCP SG	15/12/11	3 ans	oui	ISCP	oui	
SG	SG / SRH	BELLILI	Malika	16/11/73	Secrétaire	CDI	Art. 4-1	C	SG	01/09/07	/		AAMC	oui	
SG	SG/SRH/SDMC	DE CAMPOS	Rosa-maria	5/5/65	Secrétaire	CDI	Art. 4-2	B	CCP SG	01/04/07	/	oui	SAMC	oui	
SG	SG BFS	SCHWERDROFFER	Roseline	23/11/55	Secrétaire	CDI	Art. 4-2	C	CCP SG	13/04/01	/	oui	AAMC	oui	
SG	SAJI/SDAJ	FORGET	Véronique	1/12/63	Secrétaire assistante	CDI	Art. 6	B	SG	1/6/06	/	/	SAMC	oui	
SG	Situation interruptive	MAUCUIT	Bruno	16/4/69	secrétaire général adjoint	CDI	Art. 4-2	A	CCP SG	01/09/07	/	/	ATTA	oui	
SG	service de la coordination des politiques culturelles et de l'innovation, département de l'éducation et du développement artistiques et culturels	LE GAL	Caroline	16/10/67	Secrétaire assistante	CDI	Art. 4-1	B	CCP SG	01/06/09	/	/	SAMC	oui	
SG	service des ressources humaines, sous-direction des métiers et des carrières, bureau de la filière administrative et des agents non-titulaires	MASSOT	Michèle	15/5/69	Secrétaire assistante	CDI	Art. 4-2	B	CCP SG	01/09/08	/	/	SAMC	oui	
SG	SDAIG	FLORENTINY	Christel	25/4/72	standartiste	CDI	Art. 6	C	SG	1/1/03	/	/	AASM	oui	
SG	SDSI	DARTEVELLE	Gilles	3/7/68	Technicien d'exploitation	CDI	Art. 4-2	B	CCP SG	01/02/08	/	oui	Pas de corps de fonctionnaire	oui	
SG	SDSI	GEMY	Christian	2/4/65	informatique	CDI	Art. 4-1	A	SG	6/10/06	/	/	ATTA	oui	
SG	Sous-direction des systèmes d'information, bureau des études et du pilotage	MAATOUG	Ridha	30/9/59	Urbaniste	CDI	Art. 4-2	A	CCP SG	18/04/09	/	/	Pas de corps de fonctionnaire	oui	
SG	délégation à l'information et la communication, mission de la communication interne	MARIE	Pascale-Aurélia	23/3/68	Webmestre	CDI	Art. 4-2	A	CCP SG	01/03/08	/	/	Pas de corps de fonctionnaire	oui	

Recensement agents contractuels stock Titre 2

SG	service de la coordination des politiques culturelles et de l'innovation, département des programmes numériques	MARTIN LAPRADE	Marion	31/7/73	Webmestre	CDI	Art. 4-2	A	CCP SG	01/02/10	/	/	Pas de corps de fonctionnaire	oui	
SG	délégation à l'information et la communication, pôle information presse et relations publiques	MESSINA	Jérôme	15/4/85	Webmestre	CDI	Art. 4-2	A	CCP SG	31/12/12	/	/	Pas de corps de fonctionnaire	oui	
SG	Congé pour convenances personnelles art 22	POITEVIN	Lydia	11/9/75	Chef de service ou de bureau	CDI	Art. 4-2	A	CCP SG	15/09/08	/	oui	ATTA	oui	
SG	Congé pour convenances personnelles art 22	PARISOT-SPY	Sylvie	28/2/62	Chef de projet	CDI	Art. 4-2	A	CCP SG	01/01/08	/	oui	ATTA	oui	
SG	Congé pour convenances personnelles art 33-3	PONS	Séverine	19/3/77	Juriste	CDD	Art. 4-2	A	CCP SG	27/09/10	3 ans	oui	ATTA	oui	
SG	SI Congé pour convenances perso	SANTELLI	André	18/12/64	situation interruptive	CDI	Art. 4-2	A	CCP SG	01/05/08	/	oui	ADMC	oui	
SG	SI congé pour convenances personnelle ART 33- 3	THOMAS-BREBOU	Sylvie	24/6/82	situation interruptive	CDI	Art. 4-1	B	CCP SG	01/03/11	/	oui	SAMC	oui	
SG	SI congé pour convenances personnelle ART 33- 3	ZAMPA	Frédérique	20/12/80	situation interruptive	CDI	Art. 4-2	B	CCP SG	01/12/09	/	oui	SAMC	oui	
SG	SI congé mobilité	ZONGHERO	Sébastien	28/7/75	situation interruptive	CDI	Art. 4-2	A	CCP SG	15/07/06	/	oui	ATTA	oui	
SG	Congé pour convenances personnelles art 22	PONCHATEAU	Daphné	15/12/79	Chef de service ou de bureau	CDI	Art. 4-2	A	CCP SG	01/10/06	/	oui	corps de foncti	oui	
SG	SAFG	JEAN-BAPTISTE	Catherine	16/12/60	gestionnaire	CDI	Art. 4-2	C	SG	1/6/06	/	/	AAMC	oui	

Répartition des agents contractuels identifiés stock du titre 3

Rappel des effectifs au 31/12/2014

	AGENTS RECRUTES POUR POURVOIR DES BESOINS PERMANENTS			Agents faisant partis du stock au 8 juillet 2015			
	Article 4-1	Article 4-2	article 6	Article 4-1	Article 4-2	article 6	Total
Architecture et patrimoine	156	1 009	2 141	126	743	361	1 230
Création artistique	265	386	433	68	131	54	253
Médias et industries culturelles	144	522	433	107	328	196	631
	565	1917	3007	301	1202	611	2114

	Article 4-1			Article 4-2			article 6			Total		
	A	B	C	A	B	C	A	B	C	A	B	C
Architecture et patrimoine	32	72	22	550	134	59	15	23	323	597	229	404
Création artistique	31	31	6	124	6	1	28	22	4	183	59	11
Médias et industries culturelles	80	25	2	205	118	5	1	50	145	286	193	152
TOTAL										2114		

Répartition des agents contractuels identifiés stock du titre 3

	Agents non titulaires identifiés stock			Total
	Article 4-1	Article 4-2	article 6	
Création Artistique	68	131	54	253
Académie de France à Rome	0	0	0	0
Centre national des arts plastiques	10	4	4	18
Conservatoire national supérieur d'art dramatique	1	12	1	14
Conservatoire national supérieur de musique et de danse de Lyon	15	7		22
Conservatoire national supérieur de musique et de danse de Paris	25	43	5	73
Ecole nationale supérieure des arts décoratifs		43	3	46
Ecole nationale supérieure des beaux arts				0
Sèvres - Cité de la céramique	13	9	5	27
sous total Etablissements publics	64	118	18	200
Total Ecoles nationales supérieures d'art	4	13	36	53
Médias et industries culturelles	107	328	196	39
Bibliothèque nationale de France	86	310	194	590
Bibliothèque publique d'information				0
Centre national du Cinéma				0
Centre national du Livre	21	18	2	41
Sous total Etablissements publics	107	328	196	631
Architecture et patrimoine	126	743	361	1 230
Centre des monuments nationaux			50	50
Centre national d'art et de culture Georges Pompidou				0
Château de Fontainebleau		1	3	4
Ecole du Louvre	1	22	11	34
Etablissement public de la porte dorée - Cité nationale de l'histoire de l'immigration	3	23		26
Etablissement public du musée des arts asiatiques Guimet		21	31	52
Etablissement public du musée d'Orsay et du musée de l'Orangerie	52	41	31	124
Etablissement public du Musée du Louvre	2	326	120	448
Etablissement public du musée du Quai Branly		4	1	5
Etablissement public du musée national Picasso		19	7	26
INHA		0		0
Institut national du patrimoine		27	1	28
MUCEM	1	10	1	12
Musée et domaine national de Versailles	2	139	56	197
Musée Henner		1		1
Musée Moreau	2	0	1	3
Musée Rodin	8	19	5	32
Opérateur public du patrimoine immobilier culturel				0
Sous total Etablissements publics	71	653	318	1 042
Total Ecoles nationales supérieures d'architectures	55	90	43	188
TOTAL GENERAL	301	1 202	611	2 114

Répartition des agents contractuels identifiés stock du titre 3

	Article 4-1						
	A		B		C		
	CDD	CDI	CDD	CDI	CDD	CDI	
Architecture et patrimoine	23	9	49	23	6	16	126
Création artistique	20	11	21	10	4	2	68
Médias et industries culturelles	67	13	19	6	1	1	107
TOTAL							301

	Article 4-2						
	A		B		C		
	CDD	CDI	CDD	CDI	CDD	CDI	
Architecture et patrimoine	152	398	35	99	6	53	743
Création artistique	43	81	2	4	0	1	131
Médias et industries culturelles	28	177	16	102	1	4	328
TOTAL							1202

	Article 6						
	40		B		C		
	CDD	CDI	CDD	CDI	CDD	CDI	
Architecture et patrimoine	8	7	14	9	174	149	361
Création artistique	11	17	11	11	1	3	54
Médias et industries culturelles	1		20	30	65	80	196
TOTAL							611

Fonctions occupées

Adj.directeur dép.
 Agent d'inf & prod de services
 Architecte muséographe
 Assistant de la recherche
 Assistant logistique administratif
 assistant logistique événement
 assistant technique
 Assistante direction
 Assistante Service relations internationales
 assistante sociale
 Cadre juridique
 Chargé contrôle et exé,dépense
 Chargé d'activité commerciale
 Chargé de l'audiovisuel
 Chargé du dialogue social
 Chargé maintenance et exploita
 Chargé suivi et animat,polit,c
 Chargée de la diffusion de la culture architecturale ADM11
 Chargée de publication
 chargée suivi scolarité et concours
 Chef de département
 Chef de projet
 Chef de service
 chef de service Relations Internationales
 chef du service régie
 Chef projet MAO syst inf & com
 Coursier-courrier
 Créateur graphique
 développeur informatique
 Direct.étud.info.
 Directeur des études chorégraphiques
 documentaliste
 Enseignement supérieur - Recherche
 Gestion- coordonateur disposit
 Gestionnaire budgétaire
 Gestionnaire de ressources humaines
 gestionnaire logistique
 Gestionnaire personnel courrier
 Gestionnaires des stages
 Gestionnaires ressources doc
 Ingénieur
 Instructeur numérique
 Instructeur vie littéraire
 kinésithérapeute-osthéo
 Magasinier
 maintenance électronique
 maintenance instruments
 Manufacturier d'art
 Maquettiste-PAO
 Médecin du travail
 Opérateur projectionniste
 Ouvrier de maintenance
 réalisateur
 Régisseur
 régisseur d'orchestre
 Régisseur général
 Régisseur recettes et/ou d'ava
 Régisseuse pédagogique
 Resp prod et programmat° cultu
 Resp.fond patrimonial ou coll.
 Respons. pilotage et adm,pol,s
 Respons. politique sûreté-sécu
 Respons. sécurité syst et rése
 Respons. service ou pôle "logi
 Respons.accompag.étudiants
 Respons,systèmes et réseaux d
 Responsable d'atelier d'art
 Responsable de communication
 responsable Masters
 Secrétaire
 Surveillante
 Tech.bat.h.q.
 Technicien
 Technicien du spectacle
 technicien électronique
 Technicien informatique

Recensement agents contractuels stock Titre 3

Autorité d'emploi	Affectation	Nom Agent	Prénom Agent	Date de naissance	Fonctions occupées le 8 juillet 2015	Nature du contrat En cours	Fondement du recrutement	Catégorie hiérarchique (A; B; C)	CCP Compétente (I)	Durée du contrat En cours	CDD renouvelé à la date du 8 juillet 2015	Corps équivalents aux fonctions exercées	Présent dans vos effectifs	raisons justifiant la fin du contrat
DGCA	ENSP ARLES	BERNARD	Caroline	20/03/1978	Enseignant-théoricien du supér	CDD	Art. 4-2	A	CCP DGCA	1 an	non	PEA	oui	
DGCA	ENSP ARLES	CASTRO	Juan	05/12/1972	Responsable de formation	CDD	Art. 4-2	A	CCP DGCA	3 ans	oui	ATTA	oui	
DGCA	ENSP ARLES	DA CUNHA	Maria	24/06/1970	Assistant de direction	CDD	Art. 6	B	CCP DGCA	3 ans	oui	SAMC	oui	
DGCA	ENSP ARLES	GEORGES	Axelle	02/08/1980	Technicien	CDD	Art. 6	B	CCP DGCA	1 an	oui	TEAR	oui	
DGCA	ENSP ARLES	GIRAUD	Nicolas	21/07/1978	Enseignant-théoricien du supér	CDD	Art. 4-2	A	CCP DGCA	1 an	non	PEA	oui	
DGCA	ENSP ARLES	LOPES	Christelle	16/06/1970	Secrétaire	CDD	Art. 6	B	CCP DGCA	4 mois	non	SAMC	oui	Fin de remplacement
DGCA	ENSP ARLES	NOEMIE	Nicolas	29/05/1979	Technicien	CDD	Art. 6	B	CCP DGCA	9 mois	oui	TEAR	oui	Résidence d'artiste au Mexique
DGCA	ENSP ARLES	SAUSSIER	Gilles	25/10/1965	Enseignant-théoricien du supér	CDD	Art. 4-2	A	CCP DGCA	3 ans	oui	PEA	oui	
DGCA	ENSP ARLES	VALLOS	Fabien	27/03/1972	Enseignant-théoricien du supér	CDD	Art. 4-2	A	CCP DGCA	1 an	non	PEA	oui	
DGCA	ENSP ARLES	VIGNON	Juliette	13/05/1983	Resp prod et programmat" cultu	CDD	Art. 4-2	A	CCP DGCA	1 an	non	ATTA	oui	
DGCA	ENSP ARLES	VIGUIE	Marie	26/01/1979	Resp.fond patrimonial ou coll.	CDD	Art. 4-2	A	CCP DGCA	3 ans	oui	CHED	oui	
DGPAT	EA Nancy	Carre	Kevin	17/05/1985	Agent d'entretien des bâtiment	CDI	Art. 6	C	CCP DGPAT			ATMC	oui	
DGPAT	EA Nancy	Huguenin	Jérôme	11/02/1975	Responsable de communication	CDI	Art. 4-1	A	CCP DGPAT			ATTA	oui	
DGPAT	EA Nancy	Laconi	Martino	27/12/1956	responsable budg.& financier	CDI	Art. 4-2	A	CCP DGPAT			ATTA	oui	
DGPAT	EA Nancy	Magron	Fany	11/05/1988	Agent d'entretien des bâtiment	CDI	Art. 6	C	CCP DGPAT			ATMC	oui	
DGPAT	EA Nancy	Marchal	Christine	04/09/1963	Agent d'entretien des bâtiment	CDD	Art. 6	C	CCP DGPAT	1 an	oui	ATMC	oui	
DGPAT	EA Nancy	Monod	Alexis	03/06/1975	Respons.systèmes et réseaux d	CDI	Art. 4-1	A	CCP DGPAT			ATTA	oui	
DGPAT	EA Nancy	Petit	Jonathan	15/12/1984	Agent d'entretien des bâtiment	CDI	Art. 6	C	CCP DGPAT			ATMC	oui	
DGPAT	EA Nancy	Pointot	Lucie	15/08/1989	assistant technique	CDD	Art. 4-1	B	CCP DGPAT		oui	SAMC	non	démission
DGPAT	EA Nancy	Rosier	Delphine	01/08/1979	Chargé de communication	CDD	Art. 6	B	CCP DGPAT	1 an	oui	SAMC	non	démission
DGPAT	EA Nancy	Schneider	Katerine	06/01/1964	Agent d'entretien des bâtiment	CDD	Art. 6	C	CCP DGPAT	1 an	oui	ATMC	oui	
DGPAT	EA Nancy	Song	Rachana	28/05/1972	Agent d'entretien des bâtiment	CDI	Art. 6	C	CCP DGPAT			ATMC	oui	
DGPAT	EA Nancy	Stocky	Grégory	10/05/1981	Secrétaire	CDD	Art. 6	B	CCP DGPAT	1 an	oui	SAMC	oui	
DGPAT	EA Montpellier	BELLIARD	Delphine	16/06/1987	Assistant administratif	CDI	Art. 6	C	CCP DGPAT			AAMC	oui	
DGPAT	EA Montpellier	BENOIT	Célia	11/10/1990	Chargé contrôle et exé,dépense	CDD	Art. 6	A	CCP DGPAT	2 ans	oui	ATTA	oui	
DGPAT	EA Montpellier	BENOIT	Dominique	02/12/1965	Maquettiste-PAO	CDI	Art. 4-1	B	CCP DGPAT			TESC	oui	
DGPAT	EA Montpellier	BILLON	Virginie	13/09/1967	Respons. centre ressources doc	CDI	Art. 4-2	A	CCP DGPAT			CHED	oui	
DGPAT	EA Montpellier	BRES	Gérard	11/07/1953	documentaliste-conseil	CDI	Art. 4-2	A	CCP DGPAT			ATTA	oui	
DGPAT	EA Montpellier	CERDAN	Elodie	02/06/1976	Respons. politique éditoriale	CDI	Art. 4-2	A	CCP DGPAT			ATTA	oui	
DGPAT	EA Montpellier	CHIARAVIGLIO	Sandrine	28/11/1977	Responsable relations intern.	CDI	Art. 4-2	A	CCP DGPAT			ATTA	oui	
DGPAT	EA Montpellier	DATO	Maria	08/04/1967	Secrétaire	CDI	Art. 6	C	CCP DGPAT			AAMC	oui	
DGPAT	EA Montpellier	DELETTRE	Catherine	16/03/1959	Gestion ressources financières	CDI	Art. 4-1	B	CCP DGPAT			SAMC	oui	
DGPAT	EA Montpellier	DELIGNE	Laure	15/04/1975	Respons. service de scolarité	CDI	Art. 4-2	A	CCP DGPAT			ATTA	oui	
DGPAT	EA Montpellier	DUNAND	Virginie	27/03/1966	Assistant administratif	CDD	Art. 6	C	CCP DGPAT	3 ans	oui	SAMC	oui	
DGPAT	EA Montpellier	LAURENS	Nadine	20/02/1961	Gestionnaire budgétaire	CDI	Art. 4-1	B	CCP DGPAT			SAMC	oui	
DGPAT	EA Montpellier	MAZUR	Esther	01/11/1976	Respons.accompag.étudiants	CDI	Art. 4-1	B	CCP DGPAT			SAMC	oui	
DGPAT	EA Montpellier	NAJI	Constantine	20/04/1954	Resp prod et programmat" cultu	CDI	Art. 4-2	A	CCP DGPAT			ATTA	oui	
DGPAT	EA Montpellier	NARCHAL	Marie Hélène	02/09/1954	Assistant administratif	CDI	Art. 6	B	CCP DGPAT			AAMC	oui	
DGPAT	EA Montpellier	PONCE	Mathieu	03/09/1987	Gestion ressources financières	CDD	Art. 6	C	CCP DGPAT	3 ans	oui	AAMC	oui	
DGPAT	EA Montpellier	REUS	Sylvie	06/09/1958	Gestionnaires ressources doc	CDI	Art. 6	C	CCP DGPAT			AAMC	oui	
DGPAT	EA Montpellier	ROSIER	Pierre	27/11/1961	Cadre direction en établis,sup	CDD	Art. 4-2	A	CCP DGPAT	3 ans	oui	ADMC	oui	
DGPAT	EA Montpellier	SCHUMAN	Arnaud	29/07/1977	Respons. service ou pôle "logi	CDI	Art. 4-1	B	CCP DGPAT			TESC	oui	
DGPAT	EA Montpellier	VERNHET	Brigitte	03/03/1957	gestionnaire logisticien	CDI	Art. 6	C	CCP DGPAT			AAMC	oui	
DGPAT	EA MALAQUAIS	ARQUEVAUX	Caroline	31/01/1985	Créateur graphique	CDI	Art. 6	A	CCP DGPAT	CDI		ATTA	oui	
DGPAT	EA MALAQUAIS	BELAZRI	Wafa	20/06/1985	agent accueil surveillance	CDD	Art. 6	C	CCP DGPAT	3 ans	oui	AASM	oui	
DGPAT	EA MALAQUAIS	BESCHI	Guenaël	01/05/1980	agent accueil surveillance	CDI	Art. 4-2	C	CCP DGPAT	CDI		AASM	oui	
DGPAT	EA MALAQUAIS	FOUCART	Pascal	05/05/1970	Technicien	CDI	Art. 4-1	B	CCP DGPAT	CDI		TESC	oui	
DGPAT	EA MALAQUAIS	LAURENT	Pascal	22/02/1962	responsable encadr. & coordin.	CDI	Art. 4-2	A	CCP DGPAT	CDI		ATTA	oui	
DGPAT	EA MALAQUAIS	VERANT	Benoit	25/03/1966	responsable atelier ou équipe	CDI	Art. 4-2	B	CCP DGPAT	CDI		TEAR	oui	
DGPAT	EA Normandie	BOUTTE	Fabien	08/04/1971	gestionnaire technique de reprographie	CDD	Art. 4-2	C	CCP DGPAT	3 ans	oui	ATMC	oui	
DGPAT	EA Normandie	CHEVALLIER	Jean-Luc	12/08/1959	responsable matériauhèque	CDI	Art. 4-2	A	CCP DGPAT	CDI	oui	CHED	oui	
DGPAT	EA Normandie	DENEUVE	Baptiste	06/07/1983	responsable service informatique	CDI	Art. 4-2	A	CCP DGPAT	CDI	oui	NONEX	oui	
DGPAT	EA Normandie	DUGARD	Flavien	06/08/1982	Technicien informatique	CDD	Art. 4-2	B	CCP DGPAT	3 ans	oui	SAMC	oui	
DGPAT	EA Normandie	DUMAY	Alexia	01/08/1972	assistante documentaire	CDD	Art. 4-2	B	CCP DGPAT	3 ans	oui	SDOC	oui	
DGPAT	EA Normandie	FELLAHI	Yacine	30/07/1975	responsable du service RIMT	CDI	Art. 4-2	A	CCP DGPAT	CDI	oui	ISCP	oui	
DGPAT	EA Normandie	GIGOT	Emilie	23/06/1985	assistante de scolarité	CDD	Art. 4-2	B	CCP DGPAT	3 ans	oui	SAMC	oui	
DGPAT	EA Normandie	HORBACIO	Laurent	14/01/1971	Adjoint au chef de projet TAÏGA	CDI	Art. 4-2	A	CCP DGPAT	CDI	oui	NONEX	oui	

Recensement agents contractuels stock Titre 3

DGPAT	EA Normandie	MARTIN	Cyril	01/09/1979	gestionnaire ordonnateur	CDD	Art. 4-2	B	CCP DGPAT	3 ans	oui	SAMC	oui	
DGPAT	EA Normandie	SCHULTZ	Nicolas	23/08/1982	agent technique	CDD	Art. 6	C	CCP DGPAT	1 an	oui	ATMC	oui	
DGPAT	EA Normandie	SORIANO	Paul	08/12/1958	Directeur des études	CDD	Art. 4-2	A	CCP DGPAT	3 ans	non		non	Fin de détachement à la demande de l'intéressé
DGPAT	EA Normandie	VARLET MAUREL	Caroline	31/10/1961	Chargée de mission Recherche	CDD	Art. 4-2	A	CCP DGPAT	3 ans	non		non	Fin de mission
DGPAT	EA Versailles	ABUCAY	Larry	29/09/1969	Agent d'entretien des bâtiment	CDI	Art. 4-2	C	CCP DGPAT			AASM	oui	
DGPAT	EA Versailles	ELISSALT	Nathalie	16/07/1964	Chargé de communication	CDI	Art. 4-2	B	CCP DGPAT			SAMC	oui	
DGPAT	EA Versailles	GAUDIN	Gael	10/05/1984	Technicien informatique	CDI	Art. 4-1	B	CCP DGPAT			SAMC	oui	
DGPAT	EA Versailles	GOURLAOUEN	Karine	28/03/1970	Responsable de communication	CDI	Art. 4-2	A	CCP DGPAT			ATTA	oui	
DGPAT	EA Versailles	HERCHIN	Josette	03/05/1961	aide administratif	CDI	Art. 4-2	C	CCP DGPAT			AAMC	oui	
DGPAT	EA Versailles	HERISSON	Delphine	07/08/1983	Resp. programmes d'études	CDI	Art. 4-2	B	CCP DGPAT			SAMC	oui	
DGPAT	EA Versailles	JALIM	Fatima	28/02/1974	Technicien RH	CDI	Art. 4-2	B	CCP DGPAT			SAMC	oui	
DGPAT	EA Versailles	KESSITI	Sonia	30/09/1983	Chargé d'animat.auprès despubl	CDD	Art. 4-2	B	CCP DGPAT	2 ans	oui	SAMC	oui	
DGPAT	EA Versailles	CHEL ABECA	Valérie	20/12/1964	Resp-exp.discipline culturelle	CDI	Art. 4-2	A	CCP DGPAT			ATTA	oui	
DGPAT	EA Versailles	MARIZIEN	Bérangère	14/04/1986	Chargé de communication	CDD	Art. 4-2	B	CCP DGPAT	2 ans	oui	SAMC	oui	
DGPAT	EA Versailles	PATTE	Lionel	10/11/1967	Technicien informatique	CDI	Art. 4-1	C	CCP DGPAT			AAMC	oui	
DGPAT	EA Versailles	PELTIER	Sophie	03/07/1981	Chargé de prod culturelle	CDI	Art. 4-2	B	CCP DGPAT			SAMC	oui	
DGPAT	EA Versailles	RAMPHAL	Vedanund	29/12/1952	Agent d'entretien des bâtiment	CDD	Art. 4-2	C	CCP DGPAT	3 ans	non	AASM	oui	
DGPAT	EA Versailles	RIOU	Alain	03/10/1954	responsable encadr.& coordin.	CDI	Art. 4-2	A	CCP DGPAT			ATTA	oui	
DGPAT	EA Versailles	RIOU	Nadine	29/03/1963	Respons.systèmes et réseaux d	CDI	Art. 4-1	A	CCP DGPAT			ATTA	oui	
DGPAT	EA Versailles	ROCHETTE	Florence	21/07/1968	Respons.ressources humaines	CDD	Art. 4-2	A	CCP DGPAT	3 ans	oui	ATTA	oui	
DGMIC	CNL	AUGER	Thierry	29/07/1969	Adjoint chef de département	CDI	Art. 4-2	A	CCP CNL			ATTA	oui	
DGMIC	CNL	BABO	Philippe	21/10/1955	Adjoint chef de département	CDI	Art. 4-2	A	CCP CNL			ATTA	oui	
DGMIC	CNL	BEAUDEAU	Marc	22/05/1969	Adjoint chef de département	CDI	Art. 4-2	A	CCP CNL			ATTA	oui	
DGMIC	CNL	BIZET	Sébastien	31/03/1979	Chargé de la presse	CDD	Art. 4-2	A	CCP CNL	3 ans	Oui	ATTA	oui	
DGMIC	CNL	BOUCHETARI	Alice	08/11/1982	Chargé de l'action territoriale	CDD	Art. 4-2	A	CCP CNL	3 ans		ATTA	Non	renouvellement à la demande de l'agent
DGMIC	CNL	BRISIAUD	Annie	21/11/1955	Adjoint chef de département	CDI	Art. 4-2	A	CCP CNL			ATTA	oui	
DGMIC	CNL	CARAYON	Pauline	31/10/1984	Instructeur vie littéraire	CDD	Art. 4-1	B	CCP CNL	1 an	Oui	SAMC	oui	
DGMIC	CNL	COLOMBO	Jacqueline	05/12/1962	Gestionnaire personnel courrier	CDI	Art. 4-1	B	CCP CNL			SAMC	oui	
DGMIC	CNL	COMMINGES	Brigitte	29/12/1955	Instructeur	CDI	Art. 4-1	B	CCP CNL			SAMC	oui	
DGMIC	CNL	CORIDIAN	Catherine	12/07/1955	Instructeur	CDI	Art. 4-1	B	CCP CNL			SAMC	oui	
DGMIC	CNL	CRISCIONE	Marie-Flore	26/02/1980	Instructeur	CDI	Art. 4-1	B	CCP CNL			SAMC	oui	
DGMIC	CNL	DAGUENET	Florence	15/04/1961	Instructeur	CDI	Art. 4-1	B	CCP CNL			SAMC	oui	
DGMIC	CNL	DE THOISY	Eliane	28/10/1965	Instructeur	CDD	Art. 6	B	CCP CNL	7 mois	Oui	SAMC	oui	
DGMIC	CNL	DESMASURES	Hélène	30/05/1969	Instructeur	CDI	Art. 4-1	B	CCP CNL			SAMC	oui	
DGMIC	CNL	EYMARD	Paule	16/12/1956	Instructeur	CDD	Art. 4-1	B	CCP CNL	3 ans		SAMC	oui	
DGMIC	CNL	GHORBAL	Sarra	01/09/1979	Instructeur	CDD	Art. 4-1	B	CCP CNL	3 ans	Oui	SAMC	oui	
DGMIC	CNL	GLUCKMANN	France	11/11/1968	Contôleur de gestion	CDI	Art. 4-2	A	CCP CNL			ATTA	oui	
DGMIC	CNL	GUILLARD	Marc	12/06/1959	Chef de département	CDD	Art. 4-2	A	CCP CNL	3 ans	Oui	ATTA	oui	
DGMIC	CNL	ICHOU	Valérie	16/06/1965	Chargé de la coordination générale	CDI	Art. 4-2	A	CCP CNL			ATTA	oui	
DGMIC	CNL	ESZTENBAU	Estelle	19/04/1982	Chargé de mission responsable des évènements	CDD	Art. 4-2	A	CCP CNL	3 ans	Oui	ATTA	oui	
DGMIC	CNL	KUBIAK	Natacha	05/05/1969	Adjoint chef de département	CDI	Art. 4-2	A	CCP CNL			ATTA	oui	
DGMIC	CNL	MARESCHAL	Marie-Dominique	28/04/1951	Instructeur	CDI	Art. 4-1	B	CCP CNL			SAMC	oui	
DGMIC	CNL	METAIS	Anne-Sophie	24/12/1975	Chargé d'étude	CDI	Art. 4-2	A	CCP CNL			ATTA	oui	
DGMIC	CNL	MOGLIA	Isabelle	08/01/1964	Assistant logistique administratif	CDI	Art. 4-1	B	CCP CNL			SAMC	oui	
DGMIC	CNL	PAPON	Christine	15/02/1969	Congé pour suivre son mari muté	CDI	Art. 4-1	B	CCP CNL			SAMC	Non	agent en congé jusqu'au 31/07/2017
DGMIC	CNL	PAYSAN	Pascal	13/10/1967	Responsable financier	CDI	Art. 4-2	A	CCP CNL			ATTA	oui	
DGMIC	CNL	PISICCHIO	Laurence	21/09/1967	Instructeur	CDI	Art. 4-1	B	CCP CNL			SAMC	oui	
DGMIC	CNL	PRAGASSAM	Dominique	26/07/1970	Fondée de pouvoir	CDI	Art. 4-2	A	CCP CNL			ATTA	oui	
DGMIC	CNL	RIVIERE	Jane	09/08/1987	Instructeur numérique	CDD	Art. 4-1	B	CCP CNL	3 ans	Oui	SAMC	oui	
DGMIC	CNL	ROMAIN	Sophie	25/09/1964	Instructeur	CDI	Art. 4-1	B	CCP CNL			SAMC	oui	
DGMIC	CNL	ROUYER	Florabelle	01/07/1967	Chef de département	CDI	Art. 4-2	A	CCP CNL			ATTA	oui	
DGMIC	CNL	RUGGERI	Laurence	05/07/1971	Assistant logistique administratif	CDI	Art. 4-1	B	CCP CNL			SAMC	oui	
DGMIC	CNL	SAIDANI	Louisa	24/09/1966	Chargé des ressources humaines	CDI	Art. 4-2	A	CCP CNL			ATTA	oui	
DGMIC	CNL	SEAN	Serge	10/03/1967	Responsable informatique	CDD	Art. 4-2	A	CCP CNL	1 an	Oui	ATTA	oui	
DGMIC	CNL	THIRIET	Maïa	20/10/1977	Instructeur vie littéraire	CDI	Art. 4-1	B	CCP CNL			SAMC	oui	
DGMIC	CNL	TORZO	Laurence	13/02/1978	Instructeur	CDD	Art. 4-1	B	CCP CNL	3 ans	Oui	SAMC	oui	
DGMIC	CNL	TRIVIDIC	Lénora	16/07/1972	Chargé des ressources humaines	CDD	Art. 4-2	A	CCP CNL	3 ans	Oui	ATTA	oui	
DGMIC	CNL	TUREL	Isabelle	28/04/1966	Responsable achat logistique	CDI	Art. 4-2	A	CCP CNL			ATTA	oui	
DGMIC	CNL	VALLEE	Denis	31/10/1959	Coursier-courrier	CDI	Art. 4-1	C	CCP CNL			AAMC	oui	
DGMIC	CNL	ANDERHAEGH	Marie-Claude	23/03/1961	assistant logistique événement	CDI	Art. 4-1	B	CCP CNL			SAMC	oui	
DGMIC	CNL	VELEZ	Caroline	04/05/1983	Assistante direction	CDD	Art. 4-1	B	CCP CNL	3 ans	Oui	SAMC	oui	

Recensement agents contractuels stock Titre 3

DGMIC	CNL	VIALLE	Simon	10/05/1989	Chargé de la coordination internationale	CDD	Art. 6	A	CCP CNL	10 mois	Oui	AAMC	oui	
DGMIC	CNL	VIDALIS	Aris	09/09/1961	Agent d'accueil maintenance	CDD	Art. 4-1	C	CCP CNL	1 an	Oui	AAMC	oui	
DGPAT	ORSAY Orangerie	CHALAL	LAURE NOIRA	13/07/1955	Caissier-contrôleur	CDI	Art. 4-1	C	CCP DGPAT			AASM	oui	
DGPAT	ORSAY Orangerie	COLOMBEAU	SANDIE	04/04/1982	agent accueil surveillance	CDD	Art. 6	C	CCP DGPAT	3 ans	oui	AASM	oui	
DGPAT	ORSAY Orangerie	COSSAIS	JACQUELINE	28/01/1956	Caissier-contrôleur	CDI	Art. 4-1	C	CCP DGPAT			AASM	oui	
DGPAT	ORSAY Orangerie	DORE	FAROOK	27/02/1975	agent accueil surveillance	CDI	Art. 6	C	CCP DGPAT	3 ans	oui	AASM	oui	
DGPAT	ORSAY Orangerie	ESSIS D'ARGE	MALIKA	12/05/1959	agent accueil surveillance	CDI	Art. 6	C	CCP DGPAT			AASM	oui	
DGPAT	ORSAY Orangerie	EHL LAOUER	EVELYNE	09/07/1975	agent accueil surveillance	CDI	Art. 6	C	CCP DGPAT			AASM	oui	
DGPAT	ORSAY Orangerie	AKURUDHEE	ALI	16/09/1975	agent accueil surveillance	CDI	Art. 6	C	CCP DGPAT	3 ans	oui	ATMC	oui	
DGPAT	ORSAY Orangerie	FREDJ	LAURENCE	09/03/1954	agent accueil surveillance	CDI	Art. 6	C	CCP DGPAT			AASM	oui	
DGPAT	ORSAY Orangerie	GODELIEZ	FRANCK	24/07/1968	agent accueil surveillance	CDD	Art. 6	C	CCP DGPAT	3 ans	oui	AASM	oui	
DGPAT	ORSAY Orangerie	KALY	SABRINA	22/06/1982	agent accueil surveillance	CDI	Art. 6	C	CCP DGPAT			AASM	oui	
DGPAT	ORSAY Orangerie	IANORANJIT	PIRATHEEPA	27/10/1981	agent accueil surveillance	CDI	Art. 6	C	CCP DGPAT			AASM	oui	
DGPAT	ORSAY Orangerie	MARABINI	LUCIA	18/05/1977	agent accueil surveillance	CDI	Art. 6	C	CCP DGPAT			AASM	oui	
DGPAT	ORSAY Orangerie	MARY	NATHALIE	21/04/1969	agent accueil surveillance	CDI	Art. 6	C	CCP DGPAT			AASM	oui	
DGPAT	ORSAY Orangerie	MILTON	BERTRAND	30/10/1979	agent accueil surveillance	CDD	Art. 6	C	CCP DGPAT	3 ans	oui	AASM	oui	
DGPAT	ORSAY Orangerie	ROUSSEAU	VALERIE	26/08/1988	agent accueil surveillance	CDD	Art. 6	C	CCP DGPAT	3 ans	oui	AASM	oui	
DGPAT	ORSAY Orangerie	SAMAN	DENISE	08/10/1965	agent accueil surveillance	CDI	Art. 6	C	CCP DGPAT			AASM	oui	
DGPAT	ORSAY Orangerie	SAPHARIAN	GARI	03/11/1978	Chargé d'accueil et d'informat	CDD	Art. 6	C	CCP DGPAT	3 ans	oui	AASM	oui	
DGPAT	ORSAY Orangerie	WEYER	VINCENT	03/12/1971	agent accueil surveillance	CDI	Art. 6	C	CCP DGPAT			AASM	oui	
DGPAT	ORSAY Orangerie	NAUDEAU	MARGUERITE	11/09/1982	Chargé de prod culturelle	CDD	Art. 4-1	B	CCP DGPAT	3 ans	oui	NONEX	oui	
DGPAT	ORSAY Orangerie	OUBAHLI	MOHAMED	01/01/1950	agent de sûreté - sécurité	CDI	Art. 6	C	CCP DGPAT			AASM	oui	
DGPAT	ORSAY Orangerie	MASSON	GERALDINE	03/03/1979	Archiviste bibliothécaire	CDI	Art. 6	C	CCP DGPAT			AASM	oui	
DGPAT	ORSAY Orangerie	SHEDID	YVONNE	21/09/1958	Assistant administratif	CDI	Art. 4-1	C	CCP DGPAT			AAMC	oui	
DGPAT	ORSAY Orangerie	GOMEZ	FIONA	20/05/1987	Assistant de direction	CDD	Art. 4-1	B	CCP DGPAT	3 ans	non	SAMC	oui	
DGPAT	ORSAY Orangerie	HEDHIBI	OUALID	05/07/1977	Assistant de direction	CDI	Art. 4-2	A	CCP DGPAT			ATTA	oui	
DGPAT	ORSAY Orangerie	TUDORET	CATHERINE	18/02/1972	Assistant de direction	CDI	Art. 4-1	B	CCP DGPAT			SAMC	oui	
DGPAT	ORSAY Orangerie	TAMBURRINI	ELODIE	07/02/1983	Cadre juridique	CDD	Art. 4-2	A	CCP DGPAT	3 ans	oui	ATTA	oui	
DGPAT	ORSAY Orangerie	BEN ZITOUN	SAMIRA	29/07/1964	Caissier-contrôleur	CDD	Art. 6	C	CCP DGPAT	3 ans	oui	AASM	oui	
DGPAT	ORSAY Orangerie	NABDELJEB	MARWAN	21/11/1986	Caissier-contrôleur	CDI	Art. 6	C	CCP DGPAT			AASM	oui	
DGPAT	ORSAY Orangerie	CAUPOS	YVES-MARIE	12/01/1983	Caissier-contrôleur	CDD	Art. 6	C	CCP DGPAT	3 ans	oui	AASM	oui	
DGPAT	ORSAY Orangerie	DUBIGNY	REJANE	02/04/1955	Caissier-contrôleur	CDI	Art. 4-1	C	CCP DGPAT			AASM	oui	
DGPAT	ORSAY Orangerie	EL GASRI	ANNA	12/09/1980	Caissier-contrôleur	CDI	Art. 4-1	C	CCP DGPAT			AASM	oui	
DGPAT	ORSAY Orangerie	FRAGLIASSO	SAVINA	21/10/1975	Caissier-contrôleur	CDD	Art. 6	C	CCP DGPAT	3 ans	oui	AASM	oui	
DGPAT	ORSAY Orangerie	HADRI	NEsrINE	11/04/1988	Caissier-contrôleur	CDD	Art. 6	C	CCP DGPAT	2 ans	oui	AASM	oui	
DGPAT	ORSAY Orangerie	KOTROTSOU	MARIA	17/04/1982	Caissier-contrôleur	CDI	Art. 6	C	CCP DGPAT			AASM	oui	
DGPAT	ORSAY Orangerie	KRISTL	MADELEINE	11/11/1966	Caissier-contrôleur	CDI	Art. 4-1	C	CCP DGPAT			AASM	oui	
DGPAT	ORSAY Orangerie	LAMROUS	ANIS	20/03/1988	Caissier-contrôleur	CDD	Art. 6	C	CCP DGPAT	3 ans	oui	AASM	oui	
DGPAT	ORSAY Orangerie	RCHAND HEN	CORINNE	29/10/1965	Caissier-contrôleur	CDI	Art. 4-1	C	CCP DGPAT			AASM	oui	
DGPAT	ORSAY Orangerie	MILLERANT	MATHILDE	09/06/1988	Caissier-contrôleur	CDI	Art. 6	C	CCP DGPAT			AASM	oui	
DGPAT	ORSAY Orangerie	MORALES	FLEUR	04/02/1981	Caissier-contrôleur	CDI	Art. 6	C	CCP DGPAT			AASM	oui	
DGPAT	ORSAY Orangerie	UNIZ VALLEJ	LUCIA	30/12/1980	Caissier-contrôleur	CDI	Art. 6	C	CCP DGPAT			AASM	oui	
DGPAT	ORSAY Orangerie	GRE MANDR	MARIE HELENE	11/02/1957	Caissier-contrôleur	CDI	Art. 6	C	CCP DGPAT			AASM	oui	
DGPAT	ORSAY Orangerie	REFOURD	KETTY	15/06/1978	Caissier-contrôleur	CDI	Art. 4-1	B	CCP DGPAT			NONEX	oui	
DGPAT	ORSAY Orangerie	SIGER LINGO	AUDREY	04/08/1974	Caissier-contrôleur	CDI	Art. 4-1	C	CCP DGPAT			AASM	oui	
DGPAT	ORSAY Orangerie	GAIGNAULT	CARLOTTA	14/10/1963	Chargé d'accueil et d'informat	CDI	Art. 4-1	C	CCP DGPAT			AAMC	oui	
DGPAT	ORSAY Orangerie	DAVID	CORALIE	13/03/1987	Chargé de communication	CDD	Art. 4-1	B	CCP DGPAT	3 ans	oui	NONEX	oui	
DGPAT	ORSAY Orangerie	LESUEUR	FLORENCE	16/07/1978	Chargé de communication	CDD	Art. 4-2	A	CCP DGPAT	3 ans	oui	ATTA	oui	
DGPAT	ORSAY Orangerie	PAPON	LAURE	13/05/1984	Chargé de communication	CDD	Art. 4-2	A	CCP DGPAT	3 ans	oui	ATTA	oui	
DGPAT	ORSAY Orangerie	BODIN	AMELIE	17/06/1985	Chargé développement publics	CDD	Art. 4-2	A	CCP DGPAT	3 ans	oui	ATTA	oui	
DGPAT	ORSAY Orangerie	BOURBON	SANDRINE	30/03/1972	Chargé de formation	CDI	Art. 4-1	B	CCP DGPAT			SAMC	oui	
DGPAT	ORSAY Orangerie	MESSE	GERMAIN	22/12/1987	Chargé la comptabilité publicq	CDD	Art. 4-2	A	CCP DGPAT	3 ans	oui	ATTA	oui	
DGPAT	ORSAY Orangerie	SAVALOIS	MONIQUE	03/01/1958	Admini. syst d'inf orm & comm	CDD	Art. 4-1	A	CCP DGPAT	3 ans	oui	NONEX	oui	
DGPAT	ORSAY Orangerie	DUSSAUSSOY	MARIE	30/12/1985	Chargé de la presse	CDI	Art. 4-2	A	CCP DGPAT			ATTA	oui	
DGPAT	ORSAY Orangerie	GUILLAUD	MARION	21/09/1989	Chargé de communication	CDD	Art. 4-1	B	CCP DGPAT	3 ans	oui	NONEX	oui	
DGPAT	ORSAY Orangerie	VOGT	SANDIE	04/06/1979	Chargé de program, budgétaire	CDI	Art. 4-2	A	CCP DGPAT			ATTA	oui	
DGPAT	ORSAY Orangerie	GOMAS	PATRICK	10/01/1966	Chargé maintenance et exploita	CDI	Art. 4-1	A	CCP DGPAT			NONEX	oui	
DGPAT	ORSAY Orangerie	LE RUYET	EMMANUEL	02/09/1961	Chargé maintenance et exploita	CDI	Art. 4-1	A	CCP DGPAT			NONEX	oui	
DGPAT	ORSAY Orangerie	DRIGUES CAI	MANUEL	13/08/1968	Chargé maintenance et exploita	CDI	Art. 4-1	A	CCP DGPAT			NONEX	oui	
DGPAT	ORSAY Orangerie	BADAoui	MAHIOUBA	02/01/1981	Chargé de presta, finan,(au se	CDI	Art. 4-1	B	CCP DGPAT			SAMC	oui	
DGPAT	ORSAY Orangerie	FONTENEAU	OLIVIER	07/10/1981	Chargé de presta, finan,(au se	CDI	Art. 4-1	B	CCP DGPAT			SAMC	oui	
DGPAT	ORSAY Orangerie	ANCHON-ROI	GARY	19/04/1984	Chargé de presta, finan,(au se	CDI	Art. 4-1	B	CCP DGPAT			SAMC	oui	
DGPAT	ORSAY Orangerie	LOWINSKY	STEEVE	17/02/1987	Chargé de presta, finan,(au se	CDI	Art. 4-1	B	CCP DGPAT			SAMC	oui	

Recensement agents contractuels stock Titre 3

DGPAT	ORSAY Orangerie	MAGLIETTA	ANNE-MARIE	05/06/1974	Chargé de presta. finan.(au se	CDD	Art. 4-1	B	CCP DGPAT	3 ans	oui	SAMC	oui	
DGPAT	ORSAY Orangerie	MELER	CELINE	17/09/1980	Chargé de presta. finan.(au se	CDI	Art. 4-1	B	CCP DGPAT			SAMC	oui	
DGPAT	ORSAY Orangerie	THEODORE	ROSELINE	11/03/1963	Chargé de presta. finan.(au se	CDI	Art. 4-1	B	CCP DGPAT			SAMC	oui	
DGPAT	ORSAY Orangerie	BEUCHET	MARIETTA	01/11/1970	Chargé de prod culturelle	CDD	Art. 6	A	CCP DGPAT	2 ans	non	NONEX	oui	
DGPAT	ORSAY Orangerie	RELIQUET	SCARLETT	22/07/1965	Chargé de prod culturelle	CDI	Art. 4-2	A	CCP DGPAT			CPAT	oui	
DGPAT	ORSAY Orangerie	LAVALLOU	CATHERINE	18/01/1957	Chargé march,pub aspect jur dé	CDI	Art. 4-2	A	CCP DGPAT			ATTA	oui	
DGPAT	ORSAY Orangerie	MOTTE	ETIENNE	10/02/1981	Chargé march,pub aspect jur dé	CDD	Art. 4-2	A	CCP DGPAT	3 ans	oui	ATTA	oui	
DGPAT	ORSAY Orangerie	COMBAUD	ASHIA	09/10/1966	Chargé contrôle et excé,dépense	CDI	Art. 4-1	B	CCP DGPAT			SAMC	oui	
DGPAT	ORSAY Orangerie	VALMORIN	JIMMY	27/03/1973	Chargé contrôle et excé,dépense	CDI	Art. 4-2	A	CCP DGPAT			ATTA	oui	
DGPAT	ORSAY Orangerie	FULLA	ANTONINE	11/08/1982	Chargé suivi et animat.polit.c	CDD	Art. 4-2	A	CCP DGPAT	3 ans	oui	ATTA	oui	
DGPAT	ORSAY Orangerie	BULTINGAIRE	THIERRY	04/04/1975	Chef projet MAO syst inf & com	CDD	Art. 4-1	A	CCP DGPAT	3 ans	oui	NONEX	oui	
DGPAT	ORSAY Orangerie	MOURET	CRISTELLE	09/04/1978	Chef projet MAO syst inf & com	CDD	Art. 4-1	A	CCP DGPAT	3 ans	oui	NONEX	oui	
DGPAT	ORSAY Orangerie	OUCLEINVILLI	AGATHE	22/04/1986	Resp.serv.archi.etabl.conserv.	CDI	Art. 4-2	A	CCP DGPAT			NONEX	oui	
DGPAT	ORSAY Orangerie	METRO	NICOLAS	09/10/1981	Architecte-scénographe	CDD	Art. 4-2	A	CCP DGPAT	3 ans	oui	NONEX	oui	
DGPAT	ORSAY Orangerie	CADRO	NADINE	20/04/1969	Conseiller mobilité carrière	CDI	Art. 4-2	A	CCP DGPAT			ATTA	oui	
DGPAT	ORSAY Orangerie	GOUT	SYLVIE	25/02/1972	Conseiller mobilité carrière	CDI	Art. 4-2	A	CCP DGPAT			ATTA	oui	
DGPAT	ORSAY Orangerie	MONDARY	EMMA	20/02/1988	Consultant juridique	CDD	Art. 4-2	A	CCP DGPAT	3 ans	oui	ATTA	oui	
DGPAT	ORSAY Orangerie	LLAM BISMU	DOROTHEE	10/11/1982	Consultant juridique	CDI	Art. 4-2	A	CCP DGPAT			ATTA	oui	
DGPAT	ORSAY Orangerie	LAMOUR	ELOISE	14/09/1979	Gestionnaire de personnels	CDI	Art. 4-1	B	CCP DGPAT			SAMC	oui	
DGPAT	ORSAY Orangerie	MAROSA	CHRISTINE	17/11/1958	Gestionnaire de personnels	CDD	Art. 4-1	B	CCP DGPAT	3 ans	oui	SAMC	oui	
DGPAT	ORSAY Orangerie	CHKROUN	MICHAEL	20/02/1976	Chargé march,pub aspect jur dé	CDI	Art. 4-2	A	CCP DGPAT			ATTA	oui	
DGPAT	ORSAY Orangerie	LECANU	ISABELLE	27/05/1984	Chargé de prod culturelle	CDD	Art. 4-1	B	CCP DGPAT	3 ans	oui	NONEX	oui	
DGPAT	ORSAY Orangerie	SALL	ABDOULAYE	19/04/1984	Magasinier	CDD	Art. 4-1	C	CCP DGPAT	1 an	oui	ATMC	oui	
DGPAT	ORSAY Orangerie	DESDOIGTS	MURIEL	07/02/1966	Maquettiste-PAO	CDI	Art. 4-1	B	CCP DGPAT			TEAR	oui	
DGPAT	ORSAY Orangerie	LECCIA	ODILE	15/10/1957	médecin de prévention	CDD	Art. 6	A	CCP DGPAT	3 ans	oui	NONEX	oui	
DGPAT	ORSAY Orangerie	BAUDUIN	ELISE	30/12/1972	Réalisateur dispositifs d'expo	CDI	Art. 4-2	A	CCP DGPAT			NONEX	oui	
DGPAT	ORSAY Orangerie	E BRABANDE	STEPHANIE	30/06/1966	Réalisateur dispositifs d'expo	CDI	Art. 4-2	A	CCP DGPAT			NONEX	oui	
DGPAT	ORSAY Orangerie	DESRIAC	PASCAL	06/03/1958	Réalisateur dispositifs d'expo	CDI	Art. 4-2	A	CCP DGPAT			NONEX	oui	
DGPAT	ORSAY Orangerie	FERSING	INGRID	09/08/1964	Réalisateur dispositifs d'expo	CDD	Art. 4-2	A	CCP DGPAT	3 ans	oui	NONEX	oui	
DGPAT	ORSAY Orangerie	NAUDIN	JEAN	18/01/1959	Réalisateur dispositifs d'expo	CDI	Art. 4-2	A	CCP DGPAT			NONEX	oui	
DGPAT	ORSAY Orangerie	LEVERRIER	MATTHIEU	09/06/1978	Régisseur d'oeuvres	CDI	Art. 4-1	B	CCP DGPAT			SDOC	oui	
DGPAT	ORSAY Orangerie	ABEL	GRALL	24/12/1955	Régisseur recettes et/ou d'ava	CDD	Art. 4-1	B	CCP DGPAT	3 ans	non	NONEX	oui	
DGPAT	ORSAY Orangerie	LORENC	ALICE	24/08/1978	Régisseur recettes et/ou d'ava	CDD	Art. 4-2	A	CCP DGPAT	3 ans	oui	NONEX	oui	
DGPAT	ORSAY Orangerie	AVANZI	BEATRICE	29/10/1970	Respons. fonds patrim ou colle	CDD	Art. 4-2	A	CCP DGPAT	3 ans	oui	CPAT	oui	
DGPAT	ORSAY Orangerie	BARTOLETTI	WILLIAM	14/08/1986	Respons. service ou pôle "logi	CDD	Art. 4-1	B	CCP DGPAT	3 ans	oui	NONEX	oui	
DGPAT	ORSAY Orangerie	MARECHAL	GUILLAUME	30/06/1987	Responsable polit,promo mécéna	CDD	Art. 4-2	A	CCP DGPAT	3 ans	oui	NONEX	oui	
DGPAT	ORSAY Orangerie	FORT	DAVID	12/01/1968	Resp prod et programmat" cultu	CDD	Art. 4-1	A	CCP DGPAT	3 ans	non	NONEX	oui	
DGPAT	ORSAY Orangerie	BOTTIER	GUILLAUME	10/01/1987	Respons. politique sûreté-sécu	CDD	Art. 4-2	A	CCP DGPAT	3 ans	oui	NONEX	oui	
DGPAT	ORSAY Orangerie	CHANSON	JEAN-FRANCOIS	24/01/1963	Respons. politique sûreté-sécu	CDI	Art. 4-1	A	CCP DGPAT			NONEX	oui	
DGPAT	ORSAY Orangerie	GAGNON	JEAN-PHILIPPE	07/06/1973	Respons. politique sûreté-sécu	CDI	Art. 4-1	A	CCP DGPAT			NONEX	oui	
DGPAT	ORSAY Orangerie	ABOURDETT	YOANN	22/09/1991	Respons. politique sûreté-sécu	CDD	Art. 4-1	A	CCP DGPAT	3 ans	non	NONEX	oui	
DGPAT	ORSAY Orangerie	SAVOCA	IGNAZIO	02/03/1968	Respons. politique sûreté-sécu	CDI	Art. 4-1	A	CCP DGPAT			NONEX	oui	
DGPAT	ORSAY Orangerie	TERRIEN	ALEXANDRE	08/04/1988	Respons. politique sûreté-sécu	CDD	Art. 4-1	A	CCP DGPAT	3 ans	non	NONEX	oui	
DGPAT	ORSAY Orangerie	CAUPOS	ELVIRE	06/03/1979	Responsable politique publics	CDI	Art. 4-2	A	CCP DGPAT			ATTA	oui	
DGPAT	ORSAY Orangerie	CROCQ	DELPHINE	03/10/1982	Responsable politique publics	CDD	Art. 4-2	A	CCP DGPAT	3 ans	oui	ATTA	oui	
DGPAT	ORSAY Orangerie	LOUIS-MIRTI	GLADYS	02/05/1983	Responsable politique publics	CDD	Art. 4-2	A	CCP DGPAT	3 ans	oui	ATTA	oui	
DGPAT	ORSAY Orangerie	MAHE	HELENE	27/01/1963	Respons.ressources humaines	CDI	Art. 4-2	A	CCP DGPAT			ATTA	oui	
DGPAT	ORSAY Orangerie	IRAND	JEROME	05/01/1980	Admini.syst d'inf orm & comm	CDD	Art. 4-1	A	CCP DGPAT	2 ans	non	NONEX	oui	
DGPAT	ORSAY Orangerie	CAPDEPUY	DELPHINE	04/01/1981	Respons. pilotage et adm,pol,s	CDI	Art. 4-2	A	CCP DGPAT			ATTA	oui	
DGPAT	ORSAY Orangerie	CASSET	PHILIPPE	10/05/1969	Respons. pilotage et adm,pol,s	CDI	Art. 4-2	A	CCP DGPAT			ATTA	oui	
DGPAT	ORSAY Orangerie	DUFOUR	ANNIE	17/06/1967	Respons. pilotage et adm,pol,s	CDI	Art. 4-2	A	CCP DGPAT			ATTA	oui	
DGPAT	ORSAY Orangerie	PIENGA	VIRGINIA	29/04/1961	Respons. pilotage et adm,pol,s	CDI	Art. 4-2	A	CCP DGPAT			NONEX	oui	
DGPAT	ORSAY Orangerie	FLON	HELENE	24/12/1956	Respons. pilotage et adm,pol,s	CDI	Art. 4-2	A	CCP DGPAT			NONEX	oui	
DGPAT	ORSAY Orangerie	GOMAS	PHILIPPE	06/07/1963	Respons. pilotage et adm,pol,s	CDI	Art. 4-1	A	CCP DGPAT			NONEX	oui	
DGPAT	ORSAY Orangerie	GRUBER	JOSEE	22/08/1953	Respons. pilotage et adm,pol,s	CDI	Art. 4-2	A	CCP DGPAT			ATTA	oui	
DGPAT	ORSAY Orangerie	JULE	SYLVIE	19/09/1965	Respons. pilotage et adm,pol,s	CDI	Art. 4-1	A	CCP DGPAT			NONEX	oui	
DGPAT	ORSAY Orangerie	MENY-HORN	ANNE	23/03/1969	Respons. pilotage et adm,pol,s	CDI	Art. 4-2	A	CCP DGPAT			ATTA	oui	
DGPAT	ORSAY Orangerie	SIMMAT	OLIVIER	23/03/1962	Respons. pilotage et adm,pol,s	CDI	Art. 4-2	A	CCP DGPAT			NONEX	oui	
DGPAT	ORSAY Orangerie	CLAVEL	BLANCHE	03/06/1953	Secrétaire	CDD	Art. 4-1	B	CCP DGPAT	3 ans	oui	SAMC	oui	
DGPAT	ORSAY Orangerie	DHE	ISABELLE	02/11/1967	Secrétaire	CDI	Art. 4-1	B	CCP DGPAT			SAMC	oui	
DGPAT	ORSAY Orangerie	GUICHERON	MADELIE	12/06/1966	Assistant de direction	CDI	Art. 4-1	B	CCP DGPAT			SAMC	oui	
DGPAT	ORSAY Orangerie	TAUSSAT	SYLVIE	08/02/1964	Chargé du dialogue social	CDI	Art. 4-1	B	CCP DGPAT			SAMC	oui	
DGPAT	ORSAY Orangerie	GRIPOIS	MARIE-FRANCE	30/06/1968	Technicien du spectacle	CDI	Art. 4-1	B	CCP DGPAT			NONEX	oui	

Recensement agents contractuels stock Titre 3

DGPAT	Inp	ARCHENOU L	Anne	15/03/1980	chargée de l'organisation de la formation permanente	CDD	Art. 4-2	B	CCP DGPAT	2 ans	oui	SAMC	non	autres motifs
DGPAT	Inp	BAZZALI	Manuela	16/11/1977	Chargée des éditions scientifiques	CDI	Art. 4-2	A	CCP DGPAT	Indéterminée		ATTA	oui	
DGPAT	Inp	BLANC	Odile	08/02/1959	Responsable de la documentation des œuvres	CDI	Art. 4-2	A	CCP DGPAT	Indéterminée		CHED	oui	
DGPAT	Inp	DRGES PEREIH	Loraine	17/02/1979	Assistante de direction	CDI	Art. 4-2	B	CCP DGPAT	Indéterminée		SAMC	oui	
DGPAT	Inp	BOURSIN	Olivier	02/08/1969	Administrateur systèmes et réseaux	CDI	Art. 4-2	A	CCP DGPAT	Indéterminée		NONEX	oui	
DGPAT	Inp	CALCUL	René	11/01/1964	Fondé de pouvoir de l'agent comptable	CDI	Art. 4-2	A	CCP DGPAT	Indéterminée		ATTA	oui	
DGPAT	Inp	CHANAUX	Pierre	07/09/1963	Responsable administratif du site et des concours	CDD	Art. 4-2	A	CCP DGPAT	3 ans	oui	ATTA	oui	
DGPAT	Inp	CHATRIAN	Emmanuelle	05/02/1978	Chargée de l'organisation de la formation initiale	CDI	Art. 4-2	B	CCP DGPAT	Indéterminée		SAMC	oui	
DGPAT	Inp	DALLE	Cécile	07/06/1971	Assistante de direction	CDI	Art. 4-2	B	CCP DGPAT	Indéterminée		SAMC	oui	
DGPAT	Inp	DARDENNE	Marion	29/09/1984	Responsable de bibliothèque	CDD	Art. 4-2	A	CCP DGPAT	1 an	non	CHED	non	non renouvellement
DGPAT	Inp	DE FREITAS	Irène	15/01/1966	Assistante de direction	CDI	Art. 4-2	B	CCP DGPAT	Indéterminée		SAMC	oui	
DGPAT	Inp	DURANTON	Maroussia	25/09/1985	Adjointe au responsable du laboratoire	CDD	Art. 4-2	A	CCP DGPAT	3 ans	oui	AING	oui	
DGPAT	Inp	ECHINARD	Jane	22/05/1976	Adjointe au directeur des études	CDD	Art. 4-2	A	CCP DGPAT	3 ans	non	ATTA	oui	
DGPAT	Inp	FRITCHE	Alexis	02/10/1971	chargé de l'organisation de la formation initiale	CDI	Art. 4-2	B	CCP DGPAT	Indéterminée		SAMC	non	autres motifs
DGPAT	Inp	HANNY	Ludovic	11/08/1966	Responsable du service informatique	CDI	Art. 4-2	A	CCP DGPAT	Indéterminée		NONEX	oui	
DGPAT	Inp	IMBAULT	Gaspard	24/10/1989	agent polyvalent	CDD	Art. 6	C	CCP DGPAT	1 an	oui	AASM	non	démission
DGPAT	Inp	JUSZCZAK	Delphine	02/05/1982	Chargée de l'organisation des concours, des soutenances et des stages	CDD	Art. 4-2	B	CCP DGPAT	3 ans	oui	SAMC	non	autres motifs
DGPAT	Inp	KADDOURI	Kamel	15/03/1992	agent polyvalent	CDD	Art. 6	C	CCP DGPAT	1 an	oui	AASM	oui	
DGPAT	Inp	KERMEL	Claude	26/11/1972	Responsable du développement multimedia	CDI	Art. 4-2	A	CCP DGPAT	Indéterminée		NONEX	oui	
DGPAT	Inp	LE DANTEC	Nathalie	18/04/1959	Adjointe au directeur des études	CDI	Art. 4-2	A	CCP DGPAT	Indéterminée		ATTA	oui	
DGPAT	Inp	MARCELLESI	Muriel	01/10/1966	Chargée de l'organisation de la formation permanente	CDI	Art. 4-2	B	CCP DGPAT	Indéterminée		SAMC	oui	
DGPAT	Inp	MARTOS	François	14/12/1963	Responsable du service intérieur et de la logistique	CDI	Art. 4-2	A	CCP DGPAT	Indéterminée		NONEX	oui	
DGPAT	Inp	MAUME	Emilie	30/11/1979	Chargés des manifestations culturelles et scientifiques et du mécénat	CDI	Art. 4-2	A	CCP DGPAT	Indéterminée		ATTA	oui	
DGPAT	Inp	ERARD	Sandrine	09/12/1967	Chargée de l'organisation de la formation permanente	CDI	Art. 4-2	B	CCP DGPAT	Indéterminée		SAMC	oui	
DGPAT	Inp	MONRIBOT	Sophie	06/10/1967	Assistante de gestion	CDI	Art. 4-2	B	CCP DGPAT	Indéterminée		SAMC	non	autres motifs
DGPAT	Inp	MORCH	Isabelle	07/10/1976	Chargée des formations internationales	CDI	Art. 4-2	B	CCP DGPAT	Indéterminée		SAMC	oui	
DGPAT	Inp	LLAT MERCE	Jocelyn	02/10/1983	Responsable de la régie des œuvres	CDD	Art. 4-2	A	CCP DGPAT	3 ans	oui	CHED	oui	
DGPAT	Inp	POGU	Jacques	02/08/1963	Responsable sécurité et service technique	CDI	Art. 4-2	A	CCP DGPAT	Indéterminée		NONEX	oui	
DGPAT	Inp	RADMANESH	Farshad	05/05/1982	Chargé de l'organisation de formations	CDD	Art. 4-2	B	CCP DGPAT	3 ans	oui	SAMC	oui	
DGPAT	Inp	SEGUIN	Anne-Laure	08/09/1980	Adjointe au responsable du CRD	CDD	Art. 4-2	A	CCP DGPAT	3 ans	oui	CHED	oui	
DGPAT	Inp	SEGUIN	David	27/12/1979	Adjoint au directeur des études	CDI	Art. 4-2	A	CCP DGPAT	Indéterminée		ATTA	oui	
DGPAT	Inp	SIMOES	Marianne	29/05/1970	Responsable de la scolarité	CDI	Art. 4-2	A	CCP DGPAT	Indéterminée		ATTA	non	autres motifs
DGPAT	Inp	VATALARO	Valérie	18/09/1969	Responsable du service ressources humaines	CDI	Art. 4-2	A	CCP DGPAT	Indéterminée		ATTA	oui	
DGPAT	Inp	VIGUITTO	Marie-Christine	31/05/1961	Chargée de communication	CDI	Art. 4-2	A	CCP DGPAT	Indéterminée		ATTA	oui	
DGPAT	Inp	ZONGHERO	Sébastien	28/07/1975	Secrétaire général adjoint	CDI	Art. 4-2	A	CCP DGPAT	Indéterminée		ATTA	oui	
DGCA	ENSA Bourges	BEGGS	Neals	10/08/1959	Enseignant-praticien du supér.	CDI	Art. 6	A	CCP DGCA				oui	
DGCA	ENSA Bourges	BOURGOIN	Philippe	31/07/1959	agent accueil surveillance	CDD	Art. 6	C	CCP DGCA	3 ans	oui	AASM	oui	
DGCA	ENSA Bourges	FLEURETTE	Florence	19/09/1973	Agent d'entretien des bâtiment	CDD	Art. 6	C	CCP DGCA	3 ans	non	AAMC	non	démission
DGCA	ENSA Bourges	FREMIOT	Véronique	26/05/1972	Assistant socio-éducatif	CDI	Art. 6	B	CCP DGCA			SAMC	oui	
DGCA	ENSA Bourges	JOLY	Stéphane	06/11/1970	Assistant éducatif	CDI	Art. 6	B	CCP DGCA			TEAR	oui	
DGCA	ENSA Bourges	LECOCCQ	Nadia	10/01/1967	Chargé de com.événementielle	CDI	Art. 4-1	A	CCP DGCA			ATTA	oui	
DGCA	ENSA Bourges	LEVY	Tatiana	05/07/1974	Enseignant-théoricien du supér	CDD	Art. 6	A	CCP DGCA	3 ans	oui		oui	
DGCA	ENSA Bourges	MARTINEZ	Gilles	07/11/1958	Assistant éducatif	CDI	Art. 6	B	CCP DGCA			TEAR	oui	
DGCA	ENSA Bourges	MARY	Jenny	19/05/1973	Assistant éducatif	CDI	Art. 6	B	CCP DGCA		oui	TEAR	oui	
DGCA	ENSA Bourges	MOINE	Olga	01/03/1974	Enseignant-praticien du supér.	CDI	Art. 6	A	CCP DGCA				oui	
DGCA	ENSA Bourges	BARBOU	Philippine	31/12/1987	Assistant éducatif	CDD	Art. 6	B	CCP DGCA	3 ans	non	TEAR	oui	
DGCA	ENSA Bourges	SIRONNEAU	MOSE	06/11/1980	Assistant éducatif	CDD	Art. 6	B	CCP DGCA	3 ans	oui	TEAR	oui	
DGCA	ENSA Dijon	BEAUCLAIR	Frédéric	05/02/1962	Enseignant design	CDI	Art. 6	A	CCP DGCA				oui	
DGCA	ENSA Dijon	BOURGEOIS	Alain	17/03/1959	Enseignant design	CDI	Art. 6	A	CCP DGCA				oui	
DGCA	ENSA Dijon	TILLO GONZA	Carlos	17/01/1963	Enseignant gravure/dessin	CDI	Art. 6	A	CCP DGCA				oui	
DGCA	ENSA Dijon	HURSON	Ursula	16/05/1955	Enseignante langues	CDI	Art. 6	A	CCP DGCA				oui	
DGCA	ENSA Dijon	SEQUER	Pascale	25/05/1963	Enseignante photo	CDI	Art. 6	A	CCP DGCA				oui	
DGCA	ENSA Dijon	K-CONVENTI	Nathalie	30/11/1959	Technicienne assistance pédagogique bois-métal	CDI	Art. 6	B	CCP DGCA				oui	
DGCA	ENSA Dijon	HUBY	Germain	22/11/1973	Technicien assistance pédagogique vidéo	CDI	Art. 6	B	CCP DGCA				oui	
DGCA	ENSA Dijon	DESNoux	Jean-Christophe	22/01/1958	Enseignant son	CDD	Art. 6	A	CCP DGCA				non	
DGCA	ENSA Dijon	MCGUIRE	Linda	21/07/1966	Enseignante anglais	CDD	Art. 6	A	CCP DGCA				non	
DGCA	ENSA Dijon	TACER	Frédéric	12/03/1985	Enseignant graphisme	CDD	Art. 6	A	CCP DGCA	1 an	oui		oui	
DGCA	ENSA Dijon	PICARD	Sylvie	02/07/1977	Régisseuse pédagogique	CDD	Art. 4-1	B	CCP DGCA	3 ans	oui		oui	

Recensement agents contractuels stock Titre 3

DGPAT	EA Toulouse	Conil	Michaël	17/09/1978		CDI	Art. 4-1	A	CCP DGPAT	CDI	non	A	oui	
DGPAT	EA Toulouse	Gassiot	Francoise	23/03/1951		CDI	Art. 4-2	C	CCP DGPAT	CDI	non	C	oui	
DGPAT	EA Toulouse	Panissard	Sylvie	19/09/1958		CDI	Art. 4-1	A	CCP DGPAT	CDI	non	A	oui	
DGPAT	EA Toulouse	Ponnon	Martine	16/10/1950		CDI	Art. 4-2	C	CCP DGPAT	CDI	non	C	NON	
DGPAT	EA Toulouse	Vialle	Sophie	18/04/1970	responsable RI	CDI	Art. 4-1	A	CCP DGPAT	CDI	non	A	oui	
DGPAT	EA Toulouse	Vidal	Soelie	10/08/1991	documentaliste	CDD	Art. 4-2	B	CCP DGPAT	12 mois	non	B	non	demission
DGPAT	EA Saint Etienne	AUROUX	Jessica	16/09/1984	secrétariat de direction	CDD	Art. 6	B	CCP DGPAT	6 MOIS	oui	SAMC	oui	
DGPAT	EA Saint Etienne	BONNEVIAL LE	Vincent	29/02/1976	assistant informatique	CDD	Art. 6	B	CCP DGPAT	1 AN	oui	TERE	oui	
DGPAT	EA Saint Etienne	BLOUIN	Jean-Pierre	15/02/1968	Gestionnaire budgétaire	CDD	Art. 6	B	CCP DGPAT	6 MOIS	oui	SAMC	oui	
DGPAT	EA Saint Etienne	BUISSON	Laure	28/09/1971	Responsable de communication	CDI	Art. 4-2	B	CCP DGPAT	CDI		ATTA	oui	
DGPAT	EA Saint Etienne	KRALIFA	Habib	19/10/1982	Gestionnaire de personnels	CDD	Art. 6	B	CCP DGPAT	8 MOIS	oui	SAMC	oui	
DGPAT	EA Saint Etienne	CHEVALLIER	Bernadette	23/05/1956	Agent d'accueil et d'orientation	CDI	Art. 4-2	C	CCP DGPAT	CDI	oui	AAMC	oui	
DGPAT	EA Saint Etienne	DUMAS	Jean-Claude	19/06/1959	assistant technique	CDD	Art. 6	C	CCP DGPAT	1 AN	oui	ATMC	oui	
DGPAT	EA Saint Etienne	FRITZ	Yann	13/11/1971	Directeur de communication	CDI	Art. 4-2	A	CCP DGPAT	CDI		ATTA	non	
DGPAT	EA Saint Etienne	PELOSSE	Jean-Marie	13/07/1982	Coordonnateur d'adm. gle	CDD	Art. 6	A	CCP DGPAT	1 AN	oui	ATTA	oui	
DGPAT	Musée Picasso	Ghandour	Nada	08/10/1960	Chargée de mission bases de données	CDD	Art. 4-2	A	CCP DGPAT	3 ans	non	CHED	non	non renouvellement à la demande de l'employeur
DGPAT	Musée Picasso	Sicilia	Davide	04/02/1928	Architecte muséographe	CDD	Art. 4-1	A	CCP DGPAT	3 ans	non	NONEX	non	non renouvellement à la demande de l'employeur
DGPAT	Musée Picasso	Podevin	Laura	23/07/1984	Juriste propriété intellectuelle et patrimoine culturel	CDD	Art. 4-2	A	CCP DGPAT	3 ans	non	ATTA	non	non renouvellement à la demande de l'agent
DGPAT	Musée Picasso	Dhuisme	Emmanuel	05/10/1984	Directeur du bâtiment	CDD	Art. 4-2	A	CCP DGPAT	3 ans	non	NONEX	non	Démision
DGPAT	Musée Picasso	Petit	Gilles	11/02/1974	Responsable informatique et réseaux	CDD	Art. 4-2	A	CCP DGPAT	3 ans	oui	NONEX	oui	
DGPAT	Musée Picasso	Lechevallier	Leslie	29/04/1982	Directrice de la communication	CDD	Art. 4-2	A	CCP DGPAT	3 ans	oui	ATTA	oui	
DGPAT	Musée Picasso	Benelli	Tommaso	24/11/1980	Responsable de la médiation	CDD	Art. 4-2	A	CCP DGPAT	3 ans	non	ISCP	oui	
DGPAT	Musée Picasso	Leleu	Nathalie	21/05/1966	Chargée de recherche	CDD	Art. 4-2	A	CCP DGPAT	3 ans	non	CHED	oui	
DGPAT	Musée Picasso	Corteggiani	Camille	09/02/1986	Responsable de la billetterie	CDD	Art. 4-2	A	CCP DGPAT	3 ans	non	ISCP	oui	
DGPAT	Musée Picasso	Villette	Antoine	14/10/1966	Directeur adjoint informatique et numérique	CDD	Art. 4-2	A	CCP DGPAT	3 ans	oui	NONEX	oui	
DGPAT	Musée Picasso	Cornet	Anne	20/05/1967	Responsable privatisation et activités commerciales	CDD	Art. 4-2	A	CCP DGPAT	3 ans	non	ATTA	oui	
DGPAT	Musée Picasso	Bouilloux	Élodie	25/02/1986	Chargée des publics scolaires	CDD	Art. 4-2	B	CCP DGPAT	3 ans	non	SAMC	oui	
DGPAT	Musée Picasso	Boudaoui	Naima	11/07/1982	Gestionnaire financière et comptable	CDD	Art. 4-2	B	CCP DGPAT	3 ans	non	SAMC	oui	
DGPAT	Musée Picasso	Leclerc	Marie	23/06/1987	Chargée des publics accessibilité	CDD	Art. 4-2	B	CCP DGPAT	3 ans	non	SAMC	oui	
DGPAT	Musée Picasso	Couvreur	Laura	17/11/1987	Assistante documentaire	CDD	Art. 4-2	B	CCP DGPAT	3 ans	non	SDOC	oui	
DGPAT	Musée Picasso	Gonzalez	Audrey	05/05/1987	Régisseur des collections	CDD	Art. 4-2	B	CCP DGPAT	3 ans	non	SDOC	oui	
DGPAT	Musée Picasso	Ego	Audrey	17/06/1988	Juriste propriété intellectuelle et patrimoine culturel	CDD	Art. 4-2	A	CCP DGPAT	18 mois	non	ATTA	oui	
DGPAT	Musée Picasso	Bauer	Marie	04/09/1981	Responsable communication	CDD	Art. 4-2	A	CCP DGPAT	18 mois	non	ATTA	oui	
DGPAT	Musée Picasso	Garnier	Claire	17/10/1983	Directrice adjointe des collections	CDD	Art. 4-2	A	CCP DGPAT	3 ans	non	CSVV	oui	
DGPAT	Musée Picasso	Blanc	Guillaume	30/09/1970	Directeur des publics et du développement culturel	CDD	Art. 4-2	A	CCP DGPAT	3 ans	non	ATTA	oui	
DGPAT	Musée Picasso	Pustilnicov	Yaël	03/04/1971	Responsable de l'exploitation	CDD	Art. 4-2	A	CCP DGPAT	3 ans	non	ISCP	oui	
DGPAT	Musée Picasso	Molins	Stéphanie	03/11/1988	Chargée de mission	CDD	Art. 4-2	A	CCP DGPAT	3 ans	non	ATTA	oui	
DGPAT	Musée Picasso	Wyka	Clémentine	14/10/1986	Responsable marchés publics et achats	CDD	Art. 4-2	A	CCP DGPAT	3 ans	non	ATTA	oui	
DGPAT	Musée Picasso	Caremantrant	Jules	30/04/1996	Agent d'accueil et de surveillance	CDD	Art. 6	C	CCP DGPAT	10 mois	oui	AASM	non	non renouvellement à la demande de l'agent
DGPAT	Musée Picasso	Cazard	Marie	14/05/1955	Agent d'accueil et de surveillance	CDD	Art. 6	C	CCP DGPAT	10 mois	oui	AASM	oui	
DGPAT	Musée Picasso	Duvernois	Young	11/09/1956	Agent d'accueil et de surveillance	CDD	Art. 6	C	CCP DGPAT	10 mois	oui	AASM	oui	
DGPAT	Musée Picasso	Leforestier	Rita	03/07/1977	Agent d'accueil et de surveillance	CDD	Art. 6	C	CCP DGPAT	10 mois	oui	AASM	oui	
DGPAT	Musée Picasso	M'Bapandza	Ibrahim	15/10/1962	Agent d'accueil et de surveillance	CDD	Art. 6	C	CCP DGPAT	10 mois	oui	AASM	oui	
DGPAT	Musée Picasso	Peurey	Benjamin	08/06/1976	Agent d'accueil et de surveillance	CDD	Art. 6	C	CCP DGPAT	10 mois	oui	AASM	non	non renouvellement à la demande de l'agent
DGPAT	Musée Picasso	Qazi	Ehsan	24/08/1977	Agent d'accueil et de surveillance	CDD	Art. 6	C	CCP DGPAT	10 mois	oui	AASM	oui	
DGPAT	Musée Picasso	Ramezani	Zohreh	07/03/1966	Agent d'accueil et de surveillance	CDD	Art. 6	C	CCP DGPAT	10 mois	oui	AASM	oui	
DGPAT	Musée Picasso	Reinold	Cathy	07/08/1965	Agent d'accueil et de surveillance	CDD	Art. 6	C	CCP DGPAT	10 mois	oui	AASM	oui	
DGPAT	EA Strasbourg	THOMAS	ALAIN	23/04/1963	responsable budg. & financier	CDI	Art. 4-2	A	CCP DGPAT			ATTA	oui	
DGPAT	EA Strasbourg	SCHAFFNER	MICHEL	06/12/1973	responsable informatique	CDI	Art. 4-2	A	CCP DGPAT			ATTA	oui	
DGPAT	EA Strasbourg	LANCON	LISE	31/12/1970	chargée de la valorisation de la recherche et des partenariats	CDI	Art. 4-2	A	CCP DGPAT			ATTA	oui	
DGPAT	EA Strasbourg	GRAZIANI	PIERRE	03/03/1973	développeur informatique	CDI	Art. 4-1	B	CCP DGPAT			NONEX	oui	
DGPAT	EA Strasbourg	GUTIERREZ	SEVERINE	30/06/1986	rateur en Systèmes et réseaux d'information et de comm	CDI	Art. 4-1	B	CCP DGPAT			NONEX	oui	
DGPAT	EA Strasbourg	TRAN	MARIE	01/09/1981	Gestionnaire administrative	CDI	Art. 6	B	CCP DGPAT			SAMC	oui	
DGPAT	EA Strasbourg	SUY	MOLIKA	19/01/1983	Gestionnaire administrative	CDI	Art. 6	B	CCP DGPAT			SAMC	oui	
DGPAT	EA Strasbourg	FERBACH	OLIVIER	06/12/1973	agent de maintenance	CDI	Art. 6	C	CCP DGPAT			ATMC	oui	
DGPAT	EA Strasbourg	MARCHAND	LUDOVIC	17/12/1976	gestionnaire des usages numériques	CDI	Art. 4-1	B	CCP DGPAT			NONEX	oui	
DGPAT	EA Bretagne	Audouard	Lorena	30/11/1985	ouvrages,assistant administratif,assistant de direction,assi	CDD	Art. 6	C	CCP DGPAT		oui	AAMC	oui	autres motifs

Recensement agents contractuels stock Titre 3

DGPAT	EA Bretagne	Aymard-Boursic	Josiane	16/06/1957	logj	CDI	Art. 6	C	CCP DGPAT			oui	ATMC	oui	
DGPAT	EA Bretagne	Berhault	Nathalie	22/01/1965	ouvrages,assistant administratif,assistant de direction,assi	CDI	Art. 4-1	A	CCP DGPAT			oui	ATTA	oui	
DGPAT	EA Bretagne	Giardini	Juliane	14/06/1981	ouvrages,assistant administratif,assistant de direction,assi	CDD	Art. 6	C	CCP DGPAT			oui	AAMC	oui	autres motifs
DGPAT	EA Bretagne	Klapka	Romain	20/06/1986	ouvrages,assistant administratif,assistant de direction,assi	CDD	Art. 4-2	A	CCP DGPAT			non	ATTA	oui	autres motifs
DGPAT	EA Bretagne	Paumier	Karine	23/04/1969	ouvrages,assistant administratif,assistant de direction,assi	CDI	Art. 6	C	CCP DGPAT			oui	AAMC	oui	
DGPAT	EA Bretagne	Soubranne	Guillaume	22/08/1977	logj	CDD	Art. 6	B	CCP DGPAT			oui	SAMC	oui	renouvellement à la demande de l'agent
DGCA	CNAP	FARGIER	Stéphanie	25/07/1972	Respons. centre ressources doc	CDD	Art. 4-2	A	CCP DGCA	3 ans		oui	CHED	oui	
DGCA	CNAP	LARRIEU	Benoît	19/07/1958	Techn.du patrim.(photo, plong.	CDI	Art. 4-1	B	CCP DGCA				TESC	oui	
DGCA	CNAP	LESOUS	Aurélié	17/02/1983	Responsable polit.promo mécéna	CDI	Art. 4-2	A	CCP DGCA				ICAC	oui	
DGCA	CNAP	MARRIER	Véronique	11/04/1971	Chargé suivi et animat.polit,c	CDI	Art. 4-1	A	CCP DGCA				ICAC	oui	
DGCA	CNAP	MARTIN	Perrine	27/05/1980	Responsable de communication	CDI	Art. 4-1	A	CCP DGCA				ATTA	oui	
DGCA	CNAP	PEER	Ruth	18/12/1976	Chargé de prod culturelle	CDI	Art. 4-2	A	CCP DGCA				ATTA	oui	
DGCA	CNAP	RAFFY	Stephan	26/09/1966	gestionnaire logistique	CDI	Art. 4-1	B	CCP DGCA				TESC	oui	
DGCA	CNAP	REGGIARDO	Silvana	03/04/1967	Responsable de projet	CDI	Art. 6	A	CCP DGCA				ATTA	oui	
DGCA	CNAP	RICHARD	Estelle	21/06/1969	Gestion ressources financières	CDI	Art. 4-1	B	CCP DGCA				SAMC	oui	
DGCA	CNAP	SANCHEZ	Marc	22/12/1951	Resp prod et programmat* cultu	CDI	Art. 4-2	A	CCP DGPAT				ICAC	oui	
DGCA	CNAP	SANSONETTI	Sophie	17/05/1977	Gestion- coordonateur dispositif	CDI	Art. 4-1	A	CCP DGCA				SDOC	oui	
DGCA	CNAP	TROUVE	Alfred	03/01/1953	agent de sûreté - sécurité	CDI	Art. 6	C	CCP DGCA				ATMC	oui	
DGCA	CNAP	VIGNEUX	Franck	12/04/1965	Techn.du patrim.(photo, plong.	CDI	Art. 4-1	B	CCP DGCA				TESC	oui	
DGCA	CNAP	BEAUSSE	Pascal	15/04/1968	Resp.fond patrimonial ou coll.	CDD	Art. 4-1	A	CCP DGCA	3 ans		oui	ICAC	oui	
DGCA	CNAP	OLIVEIRA	Annabelle	09/02/1988	Chargé com, événementielle	CDD	Art. 4-1	A	CCP DGCA	3 ans		non	ATTA	oui	
DGCA	CNAP	DALVOUST	Laurence	29/08/1979	Gestion- coordonateur dispositif	CDD	Art. 4-1	B	CCP DGCA	3 ans		non	SAMC	oui	
DGCA	CNAP	DE CHASSEY	Maylis	07/04/1989	Chargé d'actions promo.mécénat	CDD	Art. 6	A	CCP DGCA	10 mois 2 jours		non	ICAC	non	non renouvellement à la demande de l'employeur
DGCA	CNAP	E GALL YVE	Maud	08/04/1979	Chargé de restauration d'œuvre	CDD	Art. 6	A	CCP DGCA	6 mois 5 jours		non	TESC	oui	
DGCA	CNAP	AVIGNON	Gentiane	13/08/1998	Technicien du patrimoine	CDD	Art. 6	B	CCP DGCA	6 mois 2 jours		non	TESC	non	non renouvellement à la demande de l'employeur
DGCA	CNAP	OUVELLEMEN	Blandine	01/09/1979	Gestion.courrier-archives cour	CDD	Art. 6	A	CCP DGCA	9 mois		non	SDOC	oui	
DGCA	CNAP	LARNOUHET	Johan	26/08/1988	Technicien d'exploitation	CDD	Art. 6	A	CCP DGCA	8 mois 3 jours		non		non	autres motifs
DGPAT	EPMQB	BERREGUIG	Majoub	02/07/1976	évi des conditions d'exploitation des bâtiments à la Direc	CDI	Art. 4-2	B					SAMC	oui	
DGPAT	EPMQB	DEROUIN	Brice	30/03/1982	Chargé du recrutement à la DARH	CDI	Art. 4-2	A					ATTA	oui	
DGPAT	EPMQB	ESCOT	Marie	17/10/1981	Responsable des relations internationales à la Présidence	CDI	Art. 4-2	A					ATTA	oui	
DGPAT	EPMQB	REZ DE GUZM	Miguel	23/05/1979	Chargé de mission à la Direction générale	CDD	Art. 4-2	A					ATTA	oui	
DGPAT	EPMQB	GUILBAUT	Claude	27/09/1971	Assistant superviseur week-end à la Direction des public	CDI	Art. 6	B						oui	
DGPAT	EPMQB	BALLET-BAZ	Amandine	26/10/1991	Agent de billetterie et adhésion	CDD	Art. 6	C						non	ouvellement à la demande de l'employeur
DGPAT	EPMQB	HASLE	Julie	02/11/1990	Agent de billetterie et adhésion	CDD	Art. 6	C						non	ouvellement à la demande de l'employeur
DGSA	ENSAD	ARCHETTI	Jean-Pierre	01/09/1953	ASSISTANT TECHNIQUE	CDI	Art. 4-2	A						non	Enseignant Retraite
DGCA	ENSAD	ASSOUN	Clément	01/03/1977	ASSISTANT TECHNIQUE	CDI	Art. 4-2	A						oui	
DGCA	ENSAD	BA	Amadou	17/05/1951	Informatique	CDI	Art. 4-2	A						oui	
DGCA	ENSAD	BARBEY	Emmanuelle	28/06/1964	Chargée de production	CDD	Art. 4-2	A		3 ANS		X		oui	
DGCA	ENSAD	BELLINI	Marc	22/05/1966	ASSISTANT TECHNIQUE	CDI	Art. 4-2	A						oui	
DGCA	ENSAD	BEN SAID	Hasna	27/09/1953	ASSISTANT TECHNIQUE	CDI	Art. 4-2	A						oui	Retraite
DGCA	ENSAD	BEUQUE	France	18/03/1976	ASSISTANT TECHNIQUE	CDI	Art. 4-2	A						oui	
DGCA	ENSAD	BIEGANSKI	Nicolas	23/04/1971	ASSISTANT TECHNIQUE	CDD	Art. 6	A		1 AN		X		oui	
DGCA	ENSAD	BIGET	Jennifer	12/10/1975	Chargée de mission	CDD	Art. 4-2	A		1 AN		X		oui	
DGCA	ENSAD	BLAISE	Sabrina	05/10/1979	ASSISTANT TECHNIQUE	CDI	Art. 4-2	A						oui	
DGCA	ENSAD	CARCAILLON	Sébastien	28/08/1968	Informatique	CDI	Art. 4-2	A						non	Licenciement
DGCA	ENSAD	DAVIDOV	Michel	09/11/1957	ASSISTANT TECHNIQUE	CDI	Art. 4-2	A						oui	
DGCA	ENSAD	DESCOURTI EUX	Marie	21/04/1960	Chargée de mission	CDD	Art. 6	A		1 AN		X		oui	
DGCA	ENSAD	DOUGNAC	Pierre-Yves	06/06/1973	ASSISTANT TECHNIQUE	CDD	Art. 4-2	A		3 ANS		X		oui	
DGCA	ENSAD	DUCRET	Michèle	21/07/1962	Informatique	CDI	Art. 4-2	A						oui	
DGCA	ENSAD	EBERHARDT	Martine	28/12/1957	Chef Sce informatique	CDI	Art. 4-2	A						oui	
DGCA	ENSAD	FESSY	Emmanuel	09/09/1954	DIRECTEUR DES ETUDES	CDD	Art. 4-2	A		3 ANS		X		oui	
DGCA	ENSAD	FLOCH	Pierre-Nicolas	01/12/1960	ASSISTANT TECHNIQUE	CDI	Art. 4-2	A						oui	
DGCA	ENSAD	FOUCHER-BATTAIS	Nathalie	18/08/1976	CHARGEE DE COMM	CDI	Art. 4-2	A						oui	
DGCA	ENSAD	FOURMOND	Jean-François	04/08/1966	ASSISTANT TECHNIQUE	CDI	Art. 4-2	A						oui	
DGCA	ENSAD	FOUTRIER-BIELAKOFF	Serge	20/12/1971	ASSISTANT TECHNIQUE	CDI	Art. 4-2	A						oui	
DGCA	ENSAD	GADE	Olivier	19/06/1967	ASSISTANT TECHNIQUE	CDI	Art. 4-2	A						oui	
DGCA	ENSAD	GADENNE	Sébastien	02/12/1970	ASSISTANT TECHNIQUE	CDI	Art. 6	A						oui	
DGCA	ENSAD	GAYDAN	Fabien	07/09/1988	Attaché de direction	CDD	Art. 4-2	A		2 ANS		X		oui	

Recensement agents contractuels stock Titre 3

DGCA	ENSAD	GENSOLLEN	Jérôme	27/12/1960	ASSISTANT TECHNIQUE	CDI	Art. 4-2	A							oui	
DGCA	ENSAD	GUERIN	Luc	24/05/1954	ASSISTANT TECHNIQUE	CDD	Art. 4-2	A		3 ANS	X				oui	
DGCA	ENSAD	KREBS	Anne-Sophie	23/05/1978	WEB MASTER	CDI	Art. 4-2	A							oui	
DGCA	ENSAD	KURZER	Olivier	19/02/1962	ASSISTANT TECHNIQUE	CDI	Art. 4-2	A							oui	
DGCA	ENSAD	LAUTRETTE	Isabelle	11/12/1966	ASSISTANT TECHNIQUE	CDI	Art. 4-2	A							oui	
DGCA	ENSAD	LOSSON	Jean-François	26/11/1974	ASSISTANT TECHNIQUE	CDI	Art. 4-2	A							oui	
DGCA	ENSAD	MAHE	Emmanuel	24/06/1966	Deur Recherche	CDD	Art. 4-2	A		2 ANS	X				oui	
DGCA	ENSAD	MARTIN	Jéronimo	12/02/1965	ASSISTANT TECHNIQUE	CDD	Art. 4-2	A		3 ANS	X				oui	
DGCA	ENSAD	MOCOLLIN	Frédéric	11/12/1973	ASSISTANT TECHNIQUE	CDD	Art. 4-2	A		3 ANS	X				oui	
DGCA	ENSAD	MUBARAK	Oussama	19/08/1982	DOCTORANT	CDD	Art. 4-2	A		2 ANS					oui	
DGCA	ENSAD	MUNIER	Olivier	12/10/1975	Informatique	CDI	Art. 4-2	A							oui	
DGCA	ENSAD	PEYRACHE	Jean-Pierre	27/12/1968	ASSISTANT TECHNIQUE	CDD	Art. 4-2	A		1 AN	X				oui	
DGCA	ENSAD	PHAURE	Antoine	25/10/1966	ASSISTANT TECHNIQUE	CDI	Art. 4-2	A							oui	
DGCA	ENSAD	PODSADNY- DAOUDI	Catherine	28/10/1968	ASSISTANT TECHNIQUE	CDI	Art. 4-2	A							oui	
DGCA	ENSAD	PORNAY	Christophe	28/10/1969	ASSISTANT TECHNIQUE	CDI	Art. 4-2	A							oui	
DGCA	ENSAD	RICHARD	Isabelle	12/12/1958	ASSISTANT TECHNIQUE	CDI	Art. 4-2	A							oui	
DGCA	ENSAD	ROUADJIA	Isabelle	25/03/1958	ASSISTANT TECHNIQUE	CDI	Art. 4-2	A							oui	
DGCA	ENSAD	SANTA CRUZ	Guillaume	11/11/1983	ASSISTANT TECHNIQUE	CDD	Art. 4-2	A		3 MOIS					oui	non renouvelable
DGCA	ENSAD	SIRACUSA	Jean-Pierre	13/03/1963	ASSISTANT TECHNIQUE	CDI	Art. 4-2	A							oui	
DGCA	ENSAD	SOLNAIS- LAGAUTRIE RE	Pascale	07/04/1960	ASSISTANT TECHNIQUE	CDI	Art. 4-2	A							oui	
DGCA	ENSAD	UNGERER	Violaine	30/07/1957	Informatique	CDI	Art. 4-2	A							oui	
DGCA	ENSAD	VERBEQUE	Patrick	26/05/1957	ASSISTANT TECHNIQUE	CDI	Art. 4-2	A							oui	
DGCA	ENSAD	VOIREAU	Nicolas	14/11/1980	ASSISTANT TECHNIQUE	CDD	Art. 4-2	A		3 ANS	X				oui	
DGCA	ENSAD	ZITA	Aurélien	16/06/1983	Chargé Multimédia	CDD	Art. 4-2	A		2 ANS	X				oui	
DGMIC	BnF	ABELLA	Claudia	26/07/1991	Magasinier	CDD	Art. 6	C	CCP BNF	3,00	non	MABI			oui	
DGMIC	BnF	AGASSON	Xavier	20/07/1976	Tech. informatique	CDI	Art. 4-1	B	CCP BNF	urée indéterminée					oui	
DGMIC	BnF	AGRESTA	Rosalba	22/12/1978	Ges.coll./catalog.	CDI	Art. 6	B	CCP BNF	urée indéterminée			BIBA		oui	
DGMIC	BnF	AIT SLIMANI	Zouina	15/05/1985	Magasinier	CDD	Art. 6	C	CCP BNF	2,94	non	MABI			oui	
DGMIC	BnF	AIT TAHAR	Djamel	31/12/1958	Op. photographe	CDI	Art. 6	C	CCP BNF	urée indéterminée			ATMC		oui	
DGMIC	BnF	AJAVON	Pierre	01/05/1966	Magasinier	CDI	Art. 4-2	B	CCP BNF	urée indéterminée			MABI		oui	
DGMIC	BnF	SALTY ALKR	Onas	15/02/1977	Magasinier	CDI	Art. 6	C	CCP BNF	urée indéterminée			MABI		oui	
DGMIC	BnF	AL ZOABI	Mouhammad	26/08/1975	Ges. documents	CDD	Art. 4-2	B	CCP BNF	3,00	non	BIBA			oui	
DGMIC	BnF	AMINOS HERV	Maria Angeles	16/01/1977	Magasinier	CDD	Art. 6	C	CCP BNF	3,00	non	MABI			non	
DGMIC	BnF	ALCANDRE	Stéphane	15/02/1972	Direct. dép.	CDI	Art. 4-2	A	CCP BNF	urée indéterminée			ADMC		oui	
DGMIC	BnF	FONSO GUZM	Fredy	14/12/1973	Magasinier	CDD	Art. 6	C	CCP BNF	3,00	non	MABI			oui	
DGMIC	BnF	ALLAIN	Cécile	30/04/1975	Coord.adm.fin.	CDI	Art. 4-2	A	CCP BNF	urée indéterminée			ATTA		oui	
DGMIC	BnF	ALLAIN	Céline	05/08/1972	Expert	CDI	Art. 4-2	A	CCP BNF	urée indéterminée			COBI		oui	
DGMIC	BnF	ALLEOUD-RO	Isabelle	18/09/1962	Magasinier	CDI	Art. 4-2	B	CCP BNF	urée indéterminée			MABI		oui	
DGMIC	BnF	ALLIAUME	Franck	11/12/1965	Tech. informatique	CDI	Art. 4-1	B	CCP BNF	urée indéterminée					oui	
DGMIC	BnF	ALLIAUME	Véronique	18/08/1970	Chef projet bat.	CDI	Art. 4-2	A	CCP BNF	urée indéterminée			ISCP		oui	
DGMIC	BnF	ALTAMIMI	Manal	02/11/1979	Magasinier	CDI	Art. 6	C	CCP BNF	urée indéterminée			MABI		oui	
DGMIC	BnF	ANDREIS	Eleonora	25/06/1985	Magasinier	CDI	Art. 6	C	CCP BNF	urée indéterminée			MABI		non	
DGMIC	BnF	DRUSZKIEWI	Anna	14/01/1987	Magasinier	CDD	Art. 6	C	CCP BNF	2,00	non	MABI			oui	
DGMIC	BnF	ANGJELI-DOJ	Anila	11/08/1960	Expert	CDI	Art. 4-2	A	CCP BNF	urée indéterminée			COBI		oui	
DGMIC	BnF	ANSEL	Marion	11/07/1986	Coord.adm.fin.	CDD	Art. 4-2	A	CCP BNF	3,00	non	ATTA			oui	
DGMIC	BnF	ANSQUER	Frédéric	27/06/1960	Tech de régie	CDI	Art. 6	B	CCP BNF	urée indéterminée			TEAR		oui	
DGMIC	BnF	NCIBIA MARC	Félix	04/06/1958	Chg. accueil	CDI	Art. 6	C	CCP BNF	urée indéterminée			AASM		oui	
DGMIC	BnF	ARIAS URIZAH	Esteban Gabriel	16/08/1976	Magasinier	CDD	Art. 6	C	CCP BNF	3,00	non	MABI			oui	
DGMIC	BnF	ARMENOULT	Laëtitia	18/06/1981	Assis. dir/dél	CDD	Art. 4-2	B	CCP BNF	4,00	oui	SAMC			oui	
DGMIC	BnF	NAUD-VERGN	Isabelle	24/06/1955	Chef de service	CDI	Art. 4-1	A	CCP BNF	urée indéterminée					oui	
DGMIC	BnF	AROCAS	Jean-François	06/12/1966	Adj. chef service	CDD	Art. 4-2	A	CCP BNF	6,00	oui	ATTA			oui	
DGMIC	BnF	AROL	Gilles	09/06/1986	Magasinier	CDI	Art. 6	C	CCP BNF	urée indéterminée			MABI		non	
DGMIC	BnF	ARQUES	Corinne	28/02/1966	Chg. accueil	CDD	Art. 6	C	CCP BNF	3,00	non	AASM			oui	
DGMIC	BnF	ARRANGER	Benjamin	03/03/1973	Adj.direct./délég.	CDD	Art. 4-2	A	CCP BNF	6,00	oui	ADMC			oui	
DGMIC	BnF	ASSOR	Amanda	22/04/1976	Chg. projet	CDI	Art. 4-2	A	CCP BNF	urée indéterminée			ISCP		oui	
DGMIC	BnF	ATAKPAH	Yao	28/02/1974	Agt. de caisse	CDI	Art. 6	C	CCP BNF	urée indéterminée			AAMC		oui	
DGMIC	BnF	ATTENCOURT	Boris	17/02/1975	Magasinier	CDD	Art. 6	B	CCP BNF	3,00	non	MABI			oui	
DGMIC	BnF	AUBRY	Ghislaine	04/09/1966	Resp.marchés conf.	CDI	Art. 4-2	A	CCP BNF	urée indéterminée			ATTA		oui	
DGMIC	BnF	AUBRY	Sara	23/11/1976	Exp.fonct.conf.	CDI	Art. 4-1	A	CCP BNF	urée indéterminée					oui	
DGMIC	BnF	AUCLIN	Gérald	14/12/1981	Magasinier	CDI	Art. 6	C	CCP BNF	urée indéterminée			MABI		oui	

Recensement agents contractuels stock Titre 3

DGMIC	BnF	VILES FLORE	Pablo	06/06/1978	Magasinier	CDD	Art. 6	C	CCP BNF	3,00	non	MABI	oui	
DGMIC	BnF	BALLIT	Mireille	11/06/1951	Chef de mission	CDI	Art. 4-2	A	CCP BNF	urée indéterminée		COBI	oui	
DGMIC	BnF	BARBERO	Cristina	02/05/1973	Chg.orient./accréd	CDI	Art. 6	B	CCP BNF	urée indéterminée		BIBA	oui	
DGMIC	BnF	BARBOSA	Lucie Lusía	17/09/1973	Secr. confirmé	CDI	Art. 4-2	B	CCP BNF	urée indéterminée		SAMC	oui	
DGMIC	BnF	BARDON	Franck	01/02/1972	Chef atelier	CDI	Art. 4-2	B	CCP BNF	urée indéterminée		TEAR	oui	
DGMIC	BnF	BARMA	Olivier	02/05/1963	Chef de service	CDI	Art. 4-2	A	CCP BNF	urée indéterminée		ISCP	oui	
DGMIC	BnF	BARRE	Alan	28/03/1989	Tech de régie	CDD	Art. 6	B	CCP BNF	6,00	oui	TEAR	oui	
DGMIC	BnF	BARRETO	Mélissa	24/04/1987	Chg. accueil	CDD	Art. 6	C	CCP BNF	3,00	non	AASM	oui	
DGMIC	BnF	BAUDIMENT	Raphaël	11/11/1973	Ing.étud.dev. conf	CDI	Art. 4-1	A	CCP BNF	urée indéterminée			oui	
DGMIC	BnF	BAUDRY	Bruno	13/06/1953	Adj.direct./délég.	CDI	Art. 4-2	A	CCP BNF	urée indéterminée		ADMC	oui	
DGMIC	BnF	BAUSER	Louis	21/10/1991	Magasinier	CDD	Art. 6	C	CCP BNF	3,00	non	MABI	oui	
DGMIC	BnF	BAYRAKTAR	Harun	24/10/1979	Chg. accueil	CDI	Art. 6	C	CCP BNF	urée indéterminée		AASM	oui	
DGMIC	BnF	BEDDOK	Gilles	05/10/1957	Chef de service	CDI	Art. 4-2	A	CCP BNF	urée indéterminée		COBI	oui	
DGMIC	BnF	BELIN	Leslie	15/03/1980	Juriste	CDI	Art. 4-2	A	CCP BNF	urée indéterminée		ATTA	non	
DGMIC	BnF	BELLIER	Luc	08/12/1973	Adm. logistique	CDI	Art. 4-2	A	CCP BNF	urée indéterminée		ISCP	oui	
DGMIC	BnF	BELLUGEON	Franck	15/12/1965	Direct.étud.info.	CDI	Art. 4-1	A	CCP BNF	urée indéterminée			oui	
DGMIC	BnF	BENHACHEM	Rim	19/07/1985	Magasinier	CDD	Art. 6	C	CCP BNF	1,00	non	MABI	oui	
DGMIC	BnF	BENHADDAD	Karim	10/10/1984	Chg. accueil	CDI	Art. 6	C	CCP BNF	urée indéterminée		AASM	oui	
DGMIC	BnF	BENHALIMA	Fethya	23/08/1958	Agt.circuit entrée	CDI	Art. 4-2	C	CCP BNF	urée indéterminée		MABI	oui	
DGMIC	BnF	BENLALI	Liess	30/09/1982	Chg.orient./accréd	CDI	Art. 6	B	CCP BNF	urée indéterminée		BIBA	oui	
DGMIC	BnF	BENSALEM	Ikrame	25/06/1989	Magasinier	CDD	Art. 6	C	CCP BNF	3,00	non	MABI	oui	
DGMIC	BnF	BERENGER	Emmanuelle	16/12/1963	Chg.prod.cult.conf	CDI	Art. 4-2	A	CCP BNF	urée indéterminée		ISCP	oui	
DGMIC	BnF	BERGEAT	Cédric	21/05/1975	Coordonnateur tech	CDI	Art. 4-2	B	CCP BNF	urée indéterminée		BIBA	oui	
DGMIC	BnF	BERGEZ	Sébastien	20/10/1967	Chg. accueil	CDI	Art. 6	C	CCP BNF	urée indéterminée		AASM	oui	
DGMIC	BnF	BERTHOMMIE	Christine	26/08/1961	Ges. confirmé	CDI	Art. 4-2	B	CCP BNF	urée indéterminée		SAMC	oui	
DGMIC	BnF	BERTON	Véronique	15/06/1962	Chg.veil.édit.conf	CDI	Art. 4-2	A	CCP BNF	urée indéterminée		BIBL	oui	
DGMIC	BnF	BERTRAND	Sophie	17/05/1977	Chef de service	CDD	Art. 4-2	A	CCP BNF	6,00	oui	COBI	oui	
DGMIC	BnF	BESNARD	Cécile	04/01/1968	Coord.adm.fin.	CDI	Art. 4-2	A	CCP BNF	urée indéterminée		ATTA	oui	
DGMIC	BnF	BESNARD	Marie-Pierre	01/08/1972	Resp.sect.tech.	CDI	Art. 4-2	B	CCP BNF	urée indéterminée		TESC	oui	
DGMIC	BnF	BESNIER	Julien	02/10/1986	Ges. documents	CDI	Art. 6	B	CCP BNF	urée indéterminée		BIBA	oui	
DGMIC	BnF	BESSE	Jérôme	16/06/1954	Chef projet bat.	CDI	Art. 4-2	A	CCP BNF	urée indéterminée		ISCP	oui	
DGMIC	BnF	BESSI	Catherine	23/12/1953	Chg.coll/acqué.	CDI	Art. 4-2	A	CCP BNF	urée indéterminée		BIBL	oui	
DGMIC	BnF	BESTAOUI	Abdelkader	09/06/1961	Ing.étud.dev. conf	CDI	Art. 4-1	A	CCP BNF	urée indéterminée			oui	
DGMIC	BnF	BEZARD	Isabelle Ingrid	06/08/1960	Ges.coll./catalog.	CDI	Art. 4-2	B	CCP BNF	urée indéterminée		BIBA	oui	
DGMIC	BnF	BICHEUX	Sandrine	11/10/1968	Secr. serv/dép	CDI	Art. 4-2	B	CCP BNF	urée indéterminée		AAMC	oui	
DGMIC	BnF	BILLOIS	Agathe	08/11/1986	Adm. logistique	CDD	Art. 4-2	A	CCP BNF	6,00	oui	ISCP	oui	
DGMIC	BnF	BLETTNER	Ségolène	15/06/1967	Adj. chef service	CDI	Art. 4-2	A	CCP BNF	urée indéterminée		BIBL	oui	
DGMIC	BnF	BLUSSON	Thierry	21/08/1967	Ing.étud.dev. conf	CDI	Art. 4-1	A	CCP BNF	urée indéterminée			oui	
DGMIC	BnF	BODET	Brigitte	08/10/1959	Direct.projet info	CDI	Art. 4-1	A	CCP BNF	urée indéterminée			oui	
DGMIC	BnF	BODEZ	Marie-Pierre	10/12/1965	Chef de section	CDI	Art. 4-2	A	CCP BNF	urée indéterminée		BIBL	oui	
DGMIC	BnF	BOFFY	Vincent	28/05/1978	Magasinier	CDI	Art. 6	C	CCP BNF	urée indéterminée		MABI	non	Autre motif
DGMIC	BnF	BOISSON	Armand	11/10/1951	Direct.projet info	CDI	Art. 4-1	A	CCP BNF	urée indéterminée			oui	
DGMIC	BnF	BOLUS	Julie	20/11/1987	Magasinier	CDI	Art. 6	C	CCP BNF	urée indéterminée		MABI	oui	
DGMIC	BnF	BONDOT	Antonin	03/06/1985	Agt. de logistique	CDI	Art. 6	C	CCP BNF	urée indéterminée		ATMC	oui	
DGMIC	BnF	BONGRAND	Claire	20/10/1976	Chg. communicat.	CDI	Art. 4-2	B	CCP BNF	urée indéterminée		BIBA	oui	
DGMIC	BnF	BONIN	Marie	22/04/1989	Magasinier	CDD	Art. 6	C	CCP BNF	3,00	non	MABI	oui	
DGMIC	BnF	BONNARD	Isabelle	14/09/1966	Chg.conserv	CDD	Art. 4-2	A	CCP BNF	3,00	non	BIBL	oui	
DGMIC	BnF	BONNAUD	Annie	15/05/1965	Chef de service	CDI	Art. 4-2	A	CCP BNF	urée indéterminée		COBI	oui	
DGMIC	BnF	BONNEMAYR	Philippe	26/01/1965	Ing.info.prod.conf	CDI	Art. 4-1	A	CCP BNF	urée indéterminée			oui	
DGMIC	BnF	BONNEMAZO	Camille	05/07/1972	Chg. accueil	CDD	Art. 6	C	CCP BNF	2,34	non	AASM	oui	
DGMIC	BnF	BONNIN	Jérôme	14/10/1980	Chef projet bat.	CDI	Art. 4-2	A	CCP BNF	urée indéterminée		ISCP	oui	
DGMIC	BnF	BORDAS	Tatiana	26/01/1984	Magasinier	CDI	Art. 6	C	CCP BNF	urée indéterminée		MABI	oui	
DGMIC	BnF	BORDIER	Martine	08/03/1954	Exp.fonct.conf.	CDI	Art. 4-1	A	CCP BNF	urée indéterminée			oui	
DGMIC	BnF	CHARD-BERIN	Carole	09/10/1957	Exp.fonct.conf.	CDI	Art. 4-1	A	CCP BNF	urée indéterminée			oui	
DGMIC	BnF	BOUCHER	Dominique	08/10/1954	Ges.coll./catalog.	CDI	Art. 4-2	B	CCP BNF	urée indéterminée		BIBA	oui	
DGMIC	BnF	BOUCHET	Thierry	19/12/1973	Expert	CDI	Art. 4-2	A	CCP BNF	urée indéterminée		COBI	oui	
DGMIC	BnF	JDIN-LESTIEN	Guillaume	09/06/1981	Ges. confirmé	CDI	Art. 4-2	B	CCP BNF	urée indéterminée		SAMC	oui	
DGMIC	BnF	BOUDOT	Aurélien	25/05/1980	Magasinier	CDD	Art. 6	C	CCP BNF	3,00	non	MABI	oui	
DGMIC	BnF	BOUFFLET	Sylvie	15/11/1954	Chg. projet	CDI	Art. 4-2	A	CCP BNF	urée indéterminée		ISCP	oui	
DGMIC	BnF	BOULANGER	Frédérique	06/04/1967	Chg.formt.conf.	CDI	Art. 4-2	A	CCP BNF	urée indéterminée		ATTA	oui	
DGMIC	BnF	BOURGEOIS	Marc	24/05/1980	Ing.étud.dev.	CDD	Art. 4-1	A	CCP BNF	6,00	oui		oui	
DGMIC	BnF	BOUTARI	Serge	16/02/1980	Tech.bat.h.q.	CDD	Art. 4-2	B	CCP BNF	3,00	non	TESC	oui	
DGMIC	BnF	BOUTERSKY	François	16/01/1965	Ing.info.prod.conf	CDI	Art. 4-1	A	CCP BNF	urée indéterminée			oui	

Recensement agents contractuels stock Titre 3

DGMIC	BnF	BOUTOUMI	Jamal	27/12/1962	Adj.directeur dép.	CDI	Art. 4-2	A	CCP BNF	urée indéterminée		ADMC	oui	
DGMIC	BnF	BOUZIDI	Salma	18/07/1984	Expert fonctionnel	CDD	Art. 4-2	A	CCP BNF	6,00	oui		oui	
DGMIC	BnF	BOYE	Anais	12/03/1982	Assis. dir/dél	CDI	Art. 4-2	B	CCP BNF	urée indéterminée		SAMC	non	
DGMIC	BnF	BOYER	Anne	28/05/1954	Chg.coll/acqué.	CDI	Art. 4-2	A	CCP BNF	urée indéterminée		BIBL	oui	
DGMIC	BnF	BOYER	Pierre-André	31/05/1968	Chef de service	CDI	Art. 4-2	A	CCP BNF	urée indéterminée		ATTA	oui	
DGMIC	BnF	BRABANT	Anne-Claire	04/11/1980	Expert	CDD	Art. 4-2	A	CCP BNF	3,00	non		non	Non renouvellement à la demande de l'agent
DGMIC	BnF	BRAK	Fatima	26/10/1965	Ges. confirmé	CDI	Art. 4-2	B	CCP BNF	urée indéterminée		SAMC	oui	
DGMIC	BnF	BRAMOULLE	Patrick	15/10/1960	Chef de service	CDI	Art. 4-2	A	CCP BNF	urée indéterminée		CTAR	oui	
DGMIC	BnF	BRANDON	Martine	04/06/1954	Chg. accueil	CDD	Art. 6	C	CCP BNF	5,44	oui	AASM	oui	
DGMIC	BnF	BRETAGNON	Philippe	09/11/1975	Ges.adm/fin/compt	CDI	Art. 6	B	CCP BNF	urée indéterminée		SAMC	oui	
DGMIC	BnF	BRETON	Emmanuel	19/11/1958	Magasinier	CDI	Art. 6	C	CCP BNF	urée indéterminée		MABI	oui	
DGMIC	BnF	BRIAL	Catherine	13/06/1977	Chg.prod.cult.	CDD	Art. 4-2	B	CCP BNF	3,00	non	TESC	oui	
DGMIC	BnF	BROQUET	Anne	02/06/1960	Direct.projet info	CDI	Art. 4-1	A	CCP BNF	urée indéterminée			oui	
DGMIC	BnF	BROSSÉ	Aurélien	10/11/1984	Webmestre conf.	CDD	Art. 4-2	A	CCP BNF	4,00	oui	CTAR	oui	
DGMIC	BnF	BRUN	Aurélien	27/11/1982	Chg.prod.cult.	CDD	Art. 4-2	B	CCP BNF	6,00	oui	TESC	oui	
DGMIC	BnF	BUISSON	Nathalie	09/05/1966	Chimiste/biologist	CDI	Art. 4-2	A	CCP BNF	urée indéterminée		INDE	oui	
DGMIC	BnF	CADOT	Hélène	07/08/1974	Ges. documents	CDI	Art. 6	B	CCP BNF	urée indéterminée		BIBA	non	
DGMIC	BnF	CAFFE	Benoit	28/09/1983	Exp.fonct.conf.	CDD	Art. 4-1	A	CCP BNF	6,00	oui		oui	
DGMIC	BnF	CALYANNIS	Marion	09/06/1959	Ges. confirmé	CDI	Art. 4-2	B	CCP BNF	urée indéterminée		SAMC	oui	
DGMIC	BnF	CANTAU	Alina	20/07/1977	Chg.coll/acqué.	CDI	Art. 4-2	A	CCP BNF	urée indéterminée		BIBL	oui	
DGMIC	BnF	CAO HUU	Chi	11/02/1962	Adm. technique	CDI	Art. 4-2	A	CCP BNF	urée indéterminée		ISCP	oui	
DGMIC	BnF	CARMONA	Mathieu	13/05/1983	Agt. de logistique	CDI	Art. 6	C	CCP BNF	urée indéterminée		ATMC	non	Autre motif
DGMIC	BnF	CARREAU	Sylvie	02/01/1964	Chef de service	CDI	Art. 4-2	A	CCP BNF	urée indéterminée		ATTA	non	
DGMIC	BnF	CELEJ	Yolanta	21/02/1957	Ges.coll./catalog.	CDI	Art. 4-2	B	CCP BNF	urée indéterminée		BIBA	oui	
DGMIC	BnF	CENCI	Cédric	05/07/1982	Coordonnateur tech	CDI	Art. 4-2	B	CCP BNF	urée indéterminée		TESC	oui	
DGMIC	BnF	CERVONI	Franck	04/08/1962	Ges.coll./catalog.	CDI	Art. 6	B	CCP BNF	urée indéterminée		BIBA	oui	
DGMIC	BnF	CHAABAN	Joumana	05/03/1975	Chg. accueil	CDI	Art. 6	C	CCP BNF	urée indéterminée		AASM	oui	
DGMIC	BnF	CHABRUN	Arthur	31/12/1985	Magasinier	CDI	Art. 6	C	CCP BNF	urée indéterminée		MABI	oui	
DGMIC	BnF	CHAHINIAN	Hasnig	08/01/1970	Chg.coll/acqué.	CDI	Art. 4-2	A	CCP BNF	urée indéterminée		BIBL	oui	
DGMIC	BnF	CHAIGNON	Olivier	12/02/1963	Photographe	CDI	Art. 4-2	B	CCP BNF	urée indéterminée		TEAR	oui	
DGMIC	BnF	CHAILLOT	Catherine	31/03/1964	Agt. de régie	CDI	Art. 6	B	CCP BNF	urée indéterminée		SAMC	oui	
DGMIC	BnF	CHARBONNEL	Olivier	20/04/1975	Magasinier	CDI	Art. 6	C	CCP BNF	urée indéterminée		MABI	non	
DGMIC	BnF	CHARBONNIE	Nicolas	24/02/1981	Ing.info.prod.conf	CDD	Art. 4-1	A	CCP BNF	6,00	oui		non	Non renouvellement à la demande du service.
DGMIC	BnF	CHARNOTET	Philippe	20/04/1973	Ges. documents	CDD	Art. 6	B	CCP BNF	2,00	non	BIBA	oui	
DGMIC	BnF	CHATAGNON	Damien	19/02/1974	Chg.prod.cult.conf	CDI	Art. 4-2	A	CCP BNF	urée indéterminée		CSVT	oui	
DGMIC	BnF	CHATAIGNIER	Franck	05/06/1966	Photograp. conf.	CDI	Art. 4-2	B	CCP BNF	urée indéterminée		TEAR	oui	
DGMIC	BnF	CHAUMETTE	Benoît	12/10/1974	Webmestre	CDI	Art. 4-2	B	CCP BNF	urée indéterminée		TEAR	oui	
DGMIC	BnF	CHAVIGNY	Jocelyne	28/02/1955	Coord.adm.fin.	CDI	Art. 4-2	A	CCP BNF	urée indéterminée		ATTA	oui	
DGMIC	BnF	CHAZAL	Cyril	15/07/1968	Adj. chef service	CDI	Art. 4-2	A	CCP BNF	urée indéterminée		CSVT	oui	
DGMIC	BnF	CHENILLE	Vincent	04/02/1962	Ges.coll./catalog.	CDI	Art. 4-2	B	CCP BNF	urée indéterminée		BIBA	oui	
DGMIC	BnF	CHENITI	Madany	14/12/1960	Tech.bat.h.q.	CDI	Art. 4-2	A	CCP BNF	urée indéterminée		ISCP	oui	
DGMIC	BnF	CHEVALLIER	Philippe	13/09/1974	Chef de projet	CDI	Art. 4-2	A	CCP BNF	urée indéterminée		ATTA	oui	
DGMIC	BnF	CHEVRIER	Véronique	02/05/1966	Resp. de pôle	CDI	Art. 4-2	A	CCP BNF	urée indéterminée		BIBL	oui	
DGMIC	BnF	CHILLOH	Adoté	25/05/1960	Adj.directeur dép.	CDI	Art. 4-1	A	CCP BNF	urée indéterminée			oui	
DGMIC	BnF	CHRIQUI	David	04/06/1981	Resp.marchés conf.	CDD	Art. 4-2	A	CCP BNF	6,00	oui	ATTA	oui	
DGMIC	BnF	CHRISTOPHE	Marielle	24/04/1965	Agt. de régie	CDI	Art. 6	B	CCP BNF	urée indéterminée		SAMC	oui	
DGMIC	BnF	CHTIQUI	Nacéra	17/03/1968	Ges. confirmé	CDI	Art. 4-2	B	CCP BNF	urée indéterminée		SAMC	oui	
DGMIC	BnF	CICCIONE	Laure	26/10/1962	Ges.coll./catalog.	CDD	Art. 6	B	CCP BNF	0,83	non	BIBA	non	Non renouvellement à la demande du service.
DGMIC	BnF	CITRAY	Catherine	04/10/1967	Exp.fonct.conf.	CDI	Art. 4-1	A	CCP BNF	urée indéterminée			oui	
DGMIC	BnF	CLAMARON	Pierre	10/10/1984	Chg. communicat.	CDI	Art. 4-2	B	CCP BNF	urée indéterminée		SDOC	oui	
DGMIC	BnF	CLAVIJO LAZ	Eversy	16/08/1964	Agt. de caisse	CDI	Art. 6	C	CCP BNF	urée indéterminée		AAMC	oui	
DGMIC	BnF	CODANT	Harold	26/09/1973	Adj.directeur dép.	CDI	Art. 4-2	A	CCP BNF	urée indéterminée		ATTA	oui	
DGMIC	BnF	COHIN	Nathalie	08/12/1972	Chef de service	CDI	Art. 4-2	A	CCP BNF	urée indéterminée		ATTA	oui	
DGMIC	BnF	COILLY	Isabelle	25/09/1978	Chg.com.conf.	CDI	Art. 4-2	A	CCP BNF	urée indéterminée		ISCP	oui	
DGMIC	BnF	COLIN	Aurélien	05/01/1975	Agt. de service	CDD	Art. 4-2	C	CCP BNF	2,00	non	ATMC	oui	
DGMIC	BnF	COLIN	Corentin	24/05/1992	Magasinier	CDD	Art. 6	C	CCP BNF	3,00	non	MABI	oui	
DGMIC	BnF	COLLIN	André	03/06/1964	Tech. informatique	CDI	Art. 4-1	B	CCP BNF	urée indéterminée			oui	
DGMIC	BnF	COLOMB	Damien	14/11/1989	Magasinier	CDD	Art. 6	C	CCP BNF	3,00	non	MABI	oui	
DGMIC	BnF	COMBELERAN	Christophe	26/04/1970	Ing.etud.dev. conf	CDI	Art. 4-1	A	CCP BNF	urée indéterminée			oui	
DGMIC	BnF	CONVERT	Clément	25/09/1981	Magasinier	CDD	Art. 6	C	CCP BNF	3,00	non	MABI	non	Autre motif
DGMIC	BnF	STA-RODRIG	Telma	08/11/1959	Magasinier	CDI	Art. 6	C	CCP BNF	urée indéterminée		MABI	oui	

Recensement agents contractuels stock Titre 3

DGMIC	BnF	COTTE	Marine	10/09/1978	Chg.prod.cult.	CDI	Art. 6	B	CCP BNF	urée indéterminée		TESC	oui	
DGMIC	BnF	COULIBALY	Ibrahim	20/11/1982	Magasinier	CDI	Art. 6	C	CCP BNF	urée indéterminée		MABI	oui	
DGMIC	BnF	COUVAL	Kathaleen	30/03/1979	Chg. d'audit	CDI	Art. 4-2	B	CCP BNF	urée indéterminée		SAMC	oui	
DGMIC	BnF	COUVANT	Nicolas	23/11/1981	Ing.info.prod.conf	CDI	Art. 4-1	A	CCP BNF	urée indéterminée			oui	
DGMIC	BnF	COVILLE	Christophe	04/01/1977	Tech.bat.h.q.	CDD	Art. 4-2	B	CCP BNF	6,00	oui	TESC	oui	
DGMIC	BnF	CRAMESNIL	Joël	21/05/1969	Chg.prod.cult.conf	CDI	Art. 4-2	A	CCP BNF	urée indéterminée		CSVT	oui	
DGMIC	BnF	CROCHET	Paul	04/08/1956	Ing.etud.dev.conf	CDI	Art. 4-1	A	CCP BNF	urée indéterminée			oui	
DGMIC	BnF	CZAPLINSKI	Jean-Marc	05/02/1959	Direct. dép.	CDI	Art. 4-2	A	CCP BNF	urée indéterminée			oui	
DGMIC	BnF	DA COSTA	Claude	14/09/1972	Adj. chef service	CDD	Art. 4-2	A	CCP BNF	6,00	oui	CTAR	oui	
DGMIC	BnF	DABLANC	Aurélié	12/01/1969	Direct. dép.	CDI	Art. 4-2	A	CCP BNF	urée indéterminée		ADMC	oui	
DGMIC	BnF	D'AGOSTINO	Caterina	20/01/1960	Graphiste confirmé	CDI	Art. 4-2	A	CCP BNF	urée indéterminée		CTAR	oui	
DGMIC	BnF	DAMASE	Christine	13/05/1963	Assis. dir/dél	CDI	Art. 4-2	B	CCP BNF	urée indéterminée		SAMC	oui	
DGMIC	BnF	DAMRY	Aurore	25/09/1986	Magasinier	CDI	Art. 6	C	CCP BNF	urée indéterminée		MABI	oui	
DGMIC	BnF	DANIEL	Florent	05/03/1983	Chg. projet	CDD	Art. 4-2	A	CCP BNF	6,00	oui	ISCP	oui	
DGMIC	BnF	DAUSSY	Mathilde	26/05/1993	Magasinier	CDD	Art. 6	C	CCP BNF	3,00	non	MABI	non	Démission
DGMIC	BnF	DE BECDELIEV	Véronique	08/07/1954	Ges.coll./catalog.	CDI	Art. 6	B	CCP BNF	3,00	non	BIBA	oui	
DGMIC	BnF	DE BELLEGARI	Anne-Sophie	08/07/1966	Direct. dép.	CDI	Art. 4-2	A	CCP BNF	urée indéterminée		ADMC	oui	
DGMIC	BnF	DE BLOIS	Christian	23/01/1960	Ges. confirmé	CDI	Art. 4-2	B	CCP BNF	urée indéterminée		SAMC	oui	
DGMIC	BnF	DE MEYRIGNA	Aurélia	25/03/1984	Magasinier	CDI	Art. 6	C	CCP BNF	urée indéterminée		MABI	oui	
DGMIC	BnF	DEGRANGE	Isabelle	20/06/1979	Adj. chef service	CDD	Art. 4-2	A	CCP BNF	6,00	oui	ISCP	non	
DGMIC	BnF	DEI	Hélène	02/02/1957	Ges.coll./catalog.	CDI	Art. 4-2	B	CCP BNF	urée indéterminée		BIBA	oui	
DGMIC	BnF	DELAGE	Franck	26/05/1964	Chg. accueil	CDI	Art. 6	C	CCP BNF	urée indéterminée		AASM	oui	
DGMIC	BnF	DELANOS	Marie-Pierre	22/06/1989	Magasinier	CDD	Art. 6	C	CCP BNF	3,00	non	MABI	oui	
DGMIC	BnF	DELAUNAY	Antoine	13/06/1979	Magasinier	CDD	Art. 6	C	CCP BNF	3,00	non	MABI	non	Autre motif
DGMIC	BnF	DELOBEL	Laurent	28/07/1969	Ges.coll./catalog.	CDI	Art. 4-2	B	CCP BNF	urée indéterminée		BIBA	oui	
DGMIC	BnF	DEMONCHAU	Michel	25/07/1960	Op. polyvalent	CDI	Art. 4-2	B	CCP BNF	urée indéterminée		MABI	oui	
DGMIC	BnF	DENIS	Pauline	13/06/1987	Chg.prod.cult.	CDD	Art. 4-2	B	CCP BNF	6,00	oui	TESC	oui	
DGMIC	BnF	DERAZE	Marianne	30/07/1987	Ges.coll./catalog.	CDD	Art. 6	B	CCP BNF	2,00	non	BIBA	oui	
DGMIC	BnF	DERLON	Alexis	17/02/1974	Magasinier	CDD	Art. 6	C	CCP BNF	3,00	non	MABI	oui	
DGMIC	BnF	DEROUAULT	Serge	12/12/1956	Régisseur général	CDI	Art. 4-2	A	CCP BNF	urée indéterminée			oui	
DGMIC	BnF	DE CAMPS-FILIA	Cécile	18/03/1972	Chef de service	CDI	Art. 4-2	A	CCP BNF	urée indéterminée		ISCP	oui	
DGMIC	BnF	DESTOUET	Josiane	04/02/1951	Chg.coll/acqué.	CDI	Art. 4-2	A	CCP BNF	urée indéterminée		BIBL	oui	
DGMIC	BnF	EVANZ-FIORI	Julie	23/06/1974	Ges.coll./catalog.	CDI	Art. 4-2	B	CCP BNF	urée indéterminée		BIBA	oui	
DGMIC	BnF	DHIVER	Valérie	13/12/1965	Webmestre conf.	CDD	Art. 4-2	A	CCP BNF	4,79	oui	CTAR	oui	
DGMIC	BnF	DIETRICH	Adelaïde	01/08/1951	Magasinier	CDI	Art. 4-2	C	CCP BNF	urée indéterminée		MABI	oui	
DGMIC	BnF	DIMERMAN	Julien	13/02/1983	Magasinier	CDI	Art. 6	C	CCP BNF	urée indéterminée		MABI	oui	
DGMIC	BnF	DINOUCARD	Anais	20/05/1989	Ges. confirmé	CDD	Art. 4-2	B	CCP BNF	6,00	oui	SAMC	oui	
DGMIC	BnF	DINOUCARD	Céline	17/04/1980	Secr. serv/dép	CDI	Art. 4-2	B	CCP BNF	urée indéterminée		SAMC	oui	
DGMIC	BnF	DJAFFARDJEL	Angéla	19/03/1975	Resp.marchés conf.	CDI	Art. 4-2	A	CCP BNF	urée indéterminée		ATTA	non	
DGMIC	BnF	DODIN	Pascal	09/08/1963	Direct.projet info	CDI	Art. 4-1	A	CCP BNF	urée indéterminée			oui	
DGMIC	BnF	DORIDOT	Caroline	12/10/1966	Chg.prod.cult.conf	CDI	Art. 4-2	A	CCP BNF	urée indéterminée		CSVT	oui	
DGMIC	BnF	DOYEN	Philippe	05/02/1970	Magasinier	CDI	Art. 6	C	CCP BNF	urée indéterminée		MABI	oui	
DGMIC	BnF	DUBOIS	Pierre-Emmanuel	02/12/1982	Coordonnateur tech	CDI	Art. 4-2	B	CCP BNF	urée indéterminée		BIBA	oui	
DGMIC	BnF	DUFOUR	Gilles	14/05/1957	Exp.fonct.conf.	CDI	Art. 4-1	A	CCP BNF	urée indéterminée			oui	
DGMIC	BnF	FOUR-VIDELC	Lauraine	10/06/1986	Magasinier	CDD	Art. 6	C	CCP BNF	3,00	non	MABI	oui	
DGMIC	BnF	DUHAMEL	Jessica	15/08/1989	Magasinier	CDD	Art. 6	C	CCP BNF	3,00	non	MABI	non	Autre motif
DGMIC	BnF	DUMAS	Marielle	25/06/1987	Magasinier	CDD	Art. 6	C	CCP BNF	3,00	non	MABI	oui	
DGMIC	BnF	DUPLOUY	Laurent	22/03/1970	Chef de service	CDI	Art. 4-2	A	CCP BNF	urée indéterminée		COBI	oui	
DGMIC	BnF	DUPONT	Jérôme	29/12/1972	Ing.etud.dev.conf	CDI	Art. 4-1	A	CCP BNF	urée indéterminée			oui	
DGMIC	BnF	DUQUESNOY	Chloé	10/05/1986	Magasinier	CDD	Art. 6	C	CCP BNF	3,00	non	MABI	oui	
DGMIC	BnF	DUQUOC	Valérie	21/03/1963	Photographe	CDI	Art. 4-2	B	CCP BNF	urée indéterminée		TEAR	oui	
DGMIC	BnF	DURAND	Jean-Luc	20/03/1954	Chef de service	CDI	Art. 4-2	A	CCP BNF	urée indéterminée		ISCP	oui	
DGMIC	BnF	DUREL	Paul-François	03/06/1955	Ges.coll./catalog.	CDI	Art. 4-2	B	CCP BNF	urée indéterminée		BIBA	oui	
DGMIC	BnF	DURKHEIM	Nathalie	14/07/1960	Psychologue	CDI	Art. 4-2	A	CCP BNF	urée indéterminée			oui	
DGMIC	BnF	DURRITCAGUI	Daniel	19/08/1956	Adj.directeur dép.	CDI	Art. 4-2	A	CCP BNF	urée indéterminée		ISCP	oui	
DGMIC	BnF	DUSSERT	Eric	29/06/1967	Expert scientifiq.	CDI	Art. 4-2	A	CCP BNF	urée indéterminée		COBI	oui	
DGMIC	BnF	DUSSUEL	Agnès	07/12/1973	Chef de service	CDI	Art. 4-2	A	CCP BNF	urée indéterminée		ATTA	oui	
DGMIC	BnF	DUTOUR	Juliette	07/08/1978	Chef de projet	CDD	Art. 4-2	A	CCP BNF	6,00	oui	COBI	non	
DGMIC	BnF	DUTU	Felix	08/02/1976	Magasinier	CDI	Art. 6	C	CCP BNF	urée indéterminée		MABI	oui	
DGMIC	BnF	ECHEGARAY	Pierre	09/12/1955	Chef de service	CDI	Art. 4-2	A	CCP BNF	urée indéterminée		COBI	oui	
DGMIC	BnF	EHRHARDT	Caroline	10/08/1977	Op.tech.audio	CDD	Art. 6	B	CCP BNF	3,00	non	TEAR	oui	
DGMIC	BnF	EL BOUZIANI	Mohamed	10/07/1960	Ges.coll./catalog.	CDI	Art. 4-2	B	CCP BNF	urée indéterminée		BIBA	oui	
DGMIC	BnF	EL KHIARI	Aida	11/04/1989	Ges.coll./catalog.	CDD	Art. 6	B	CCP BNF	1,00	non	BIBA	oui	

Recensement agents contractuels stock Titre 3

DGMIC	BnF	NEUENSCHW	Céline	06/10/1973	Photographe	CDI	Art. 4-2	B	CCP BNF	urée indéterminée		TEAR	oui	
DGMIC	BnF	ELORRIAGA	Stéphanie	27/10/1985	Ges. confirmé	CDI	Art. 4-2	B	CCP BNF	urée indéterminée		SAMC	oui	
DGMIC	BnF	ETEVE	Mildred	25/09/1978	Adm. logistique	CDI	Art. 4-2	A	CCP BNF	urée indéterminée		ISCP	oui	
DGMIC	BnF	ETIE	Pascale	26/06/1962	Photographe	CDI	Art. 4-2	B	CCP BNF	urée indéterminée		TEAR	oui	
DGMIC	BnF	EYMERIC	Béatrice	19/04/1949	Ges.coll./catalog.	CDI	Art. 4-2	B	CCP BNF	urée indéterminée		BIBA	oui	
DGMIC	BnF	FARRIOL	Roberto cristobal	18/05/1981	Chg. accueil	CDI	Art. 6	C	CCP BNF	urée indéterminée		AASM	non	
DGMIC	BnF	FAUCHOIS	Yann	29/12/1957	Correct.catalog.cf	CDI	Art. 4-2	A	CCP BNF	urée indéterminée		COBI	oui	
DGMIC	BnF	FAUCONNET	Reine	13/05/1956	Ges.coll./catalog.	CDI	Art. 4-2	B	CCP BNF	urée indéterminée		BIBA	oui	
DGMIC	BnF	FAURIO	David	17/04/1974	Ing.étud.dev. conf	CDI	Art. 4-1	A	CCP BNF	urée indéterminée			non	
DGMIC	BnF	FAUVEL	Catherine	19/06/1960	Exp.fonct.conf.	CDI	Art. 4-1	A	CCP BNF	urée indéterminée			oui	
DGMIC	BnF	AYAD CACER	Valeria	28/08/1976	Assis. dir/dél	CDI	Art. 4-2	B	CCP BNF	urée indéterminée		SAMC	oui	
DGMIC	BnF	FELCE	Emmanuelle	07/04/1982	Assis. dir/dél	CDD	Art. 4-2	B	CCP BNF	3,49	oui	SAMC	non	Non renouvellement à la demande de l'agent
DGMIC	BnF	ANDEZ MAR	Isabel	11/05/1982	Chg. accueil	CDI	Art. 6	C	CCP BNF	urée indéterminée		AASM	oui	
DGMIC	BnF	FERRAND	Julie	05/01/1988	Magasinier	CDI	Art. 6	C	CCP BNF	urée indéterminée		MABI	non	Démission
DGMIC	BnF	FERRY	Franck	18/01/1969	Coordonnateur tech	CDD	Art. 4-2	B	CCP BNF	6,00	oui	TESC	oui	
DGMIC	BnF	FEUILLET	Sylvie	24/08/1959	Ges.coll./catalog.	CDI	Art. 4-2	B	CCP BNF	urée indéterminée		BIBA	oui	
DGMIC	BnF	FITOUSSI	Stéphane	30/05/1975	Chg.prod.cult.	CDI	Art. 6	B	CCP BNF	urée indéterminée		TESC	oui	
DGMIC	BnF	FITRZYK	Claire	07/09/1992	Magasinier	CDD	Art. 6	C	CCP BNF	3,00	non	MABI	oui	
DGMIC	BnF	FLAMMARION	Mathieu	05/04/1976	Magasinier	CDD	Art. 6	C	CCP BNF	3,00	non	MABI	non	Autre motif
DGMIC	BnF	FLORES	Sylvie	19/08/1952	Exp.fonct.conf.	CDI	Art. 4-1	A	CCP BNF	urée indéterminée			oui	
DGMIC	BnF	FLORESCU	Arnaud	20/06/1972	Magasinier	CDI	Art. 6	C	CCP BNF	urée indéterminée		MABI	oui	
DGMIC	BnF	FORMICONI	Silvia	06/02/1969	Chg. accueil	CDI	Art. 6	C	CCP BNF	urée indéterminée		AASM	oui	
DGMIC	BnF	FORTHAS	Blandine	24/12/1981	Magasinier	CDD	Art. 6	C	CCP BNF	3,00	non	MABI	oui	
DGMIC	BnF	FOSSARD	Jean-Loup	23/09/1958	Expert scientifiq.	CDI	Art. 4-2	A	CCP BNF	urée indéterminée		COBI	oui	
DGMIC	BnF	FREUNDLICH	Thomas	28/10/1993	Magasinier	CDD	Art. 6	C	CCP BNF	3,00	non	MABI	oui	
DGMIC	BnF	FREYRE	Elisabeth	04/05/1959	Chef de mission	CDI	Art. 4-2	A	CCP BNF	urée indéterminée		COBI	oui	
DGMIC	BnF	FU-FORMOSO	Jie Lucie	01/01/1955	Chg.coll/acqué.	CDI	Art. 4-2	A	CCP BNF	urée indéterminée		BIBL	oui	
DGMIC	BnF	FURTAK	Ludvine	13/03/1983	Magasinier	CDI	Art. 6	C	CCP BNF	urée indéterminée		MABI	non	Autre motif
DGMIC	BnF	GACHET	Marie	16/04/1978	Ges. confirmé	CDI	Art. 4-2	B	CCP BNF	urée indéterminée		SAMC	non	
DGMIC	BnF	GALLOS	Corinne	03/05/1969	Ing.info.prod.conf	CDI	Art. 4-1	A	CCP BNF	urée indéterminée			oui	
DGMIC	BnF	GARCIA	Jérémie	12/02/1984	Magasinier	CDD	Art. 6	C	CCP BNF	3,00	non	MABI	oui	
DGMIC	BnF	GASSER	Emmanuelle	25/08/1964	Coord.adm.fin.	CDI	Art. 4-2	A	CCP BNF	urée indéterminée		ATTA	oui	
DGMIC	BnF	GATEAU	Emmanuel	30/05/1958	Chef de service	CDI	Art. 4-2	A	CCP BNF	urée indéterminée		COBI	oui	
DGMIC	BnF	GAUTIER	Florence	29/08/1963	Chg.fonct.conf.	CDI	Art. 4-2	A	CCP BNF	urée indéterminée		ATTA	oui	
DGMIC	BnF	GAUVRIT	Christelle	08/06/1985	Magasinier	CDD	Art. 6	C	CCP BNF	3,00	non	MABI	oui	
DGMIC	BnF	GEISSLER	Etienne	18/09/1965	Ing.info.prod.conf	CDI	Art. 4-1	A	CCP BNF	urée indéterminée			oui	
DGMIC	BnF	GEORJON	Isabelle	29/06/1970	Ges. doc.iconograp	CDD	Art. 6	B	CCP BNF	3,00	non	SDOC	oui	
DGMIC	BnF	RARD-GARA	Roland	10/07/1967	Chg. mission	CDI	Art. 4-2	A	CCP BNF	urée indéterminée		ATTA	oui	
DGMIC	BnF	GEVART	Louis	21/07/1985	Magasinier	CDD	Art. 6	C	CCP BNF	3,00	non	MABI	oui	
DGMIC	BnF	GEVART	Marie	13/03/1984	Ges. documents	CDD	Art. 6	B	CCP BNF	3,00	non	BIBA	oui	
DGMIC	BnF	ELLO-BERNE	Corinne	28/04/1964	Chg.coll/acqué.	CDI	Art. 4-2	A	CCP BNF	urée indéterminée		BIBL	oui	
DGMIC	BnF	GIOUX	Matthieu	01/07/1977	Chef de projet	CDD	Art. 4-2	A	CCP BNF	6,00	oui	COBI	oui	
DGMIC	BnF	GIRARD	Laetitia	29/05/1980	Juriste	CDI	Art. 4-2	A	CCP BNF	urée indéterminée		ATTA	oui	
DGMIC	BnF	GIROLDI	Cécile	13/01/1967	Assist. adm./compt	CDI	Art. 6	C	CCP BNF	urée indéterminée		AAMC	oui	
DGMIC	BnF	GODET	Guillaume	27/02/1981	Chef de projet	CDI	Art. 4-2	A	CCP BNF	urée indéterminée		COBI	oui	
DGMIC	BnF	GODIN	Auriane	18/11/1985	Magasinier	CDI	Art. 6	C	CCP BNF	urée indéterminée		MABI	oui	
DGMIC	BnF	NIN BERTAUL	Isabelle Anne	27/03/1958	Secr. serv/dép	CDI	Art. 4-2	B	CCP BNF	urée indéterminée		SAMC	oui	
DGMIC	BnF	GOUBINA	Maya	14/03/1975	Ges.coll./catalog.	CDD	Art. 4-2	B	CCP BNF	6,00	oui	BIBA	oui	
DGMIC	BnF	GOUDARZI	Faramarz	22/03/1951	Ing.info.prod.conf	CDI	Art. 4-1	A	CCP BNF	urée indéterminée			oui	
DGMIC	BnF	GOUGIBUS	Sébastien	18/09/1978	Magasinier	CDI	Art. 6	C	CCP BNF	urée indéterminée		MABI	oui	
DGMIC	BnF	GOUIZAT	Amna	11/08/1981	Ges. confirmé	CDI	Art. 4-2	B	CCP BNF	urée indéterminée		SAMC	oui	
DGMIC	BnF	GRAFF	Estelle	22/04/1982	Juriste	CDI	Art. 4-2	A	CCP BNF	urée indéterminée		ATTA	oui	
DGMIC	BnF	GRANDCOLAS	Yannick	12/09/1966	Chg.coll/acqué.	CDI	Art. 4-2	A	CCP BNF	urée indéterminée		BIBL	oui	
DGMIC	BnF	GRANGE	Corinne	06/09/1967	Chef de service	CDI	Art. 4-2	A	CCP BNF	urée indéterminée		ATTA	oui	
DGMIC	BnF	GRAS	Christian	03/06/1956	Photograp. conf.	CDI	Art. 4-2	B	CCP BNF	urée indéterminée		TEAR	oui	
DGMIC	BnF	GRASSI	Nathalie	30/08/1964	Tech de régie	CDI	Art. 6	B	CCP BNF	urée indéterminée		TEAR	oui	
DGMIC	BnF	GRATON	Jean-Loup	10/01/1953	Chef de service	CDI	Art. 4-2	A	CCP BNF	urée indéterminée		ATTA	oui	
DGMIC	BnF	GRICOURT	Daniel	12/11/1952	Ges.coll./catalog.	CDI	Art. 4-2	B	CCP BNF	urée indéterminée		BIBA	oui	
DGMIC	BnF	GRIMAUD	Luc	04/02/1966	Ing.étud.dev. conf	CDI	Art. 4-1	A	CCP BNF	urée indéterminée			oui	
DGMIC	BnF	GROGNET	Nathalie	31/03/1965	Secr. serv/dép	CDI	Art. 4-2	B	CCP BNF	urée indéterminée		SAMC	oui	
DGMIC	BnF	GROSSFELD	Eitan	09/11/1955	Chg.coll/acqué.	CDI	Art. 4-2	A	CCP BNF	urée indéterminée		BIBL	oui	
DGMIC	BnF	GROULT	Basile	22/04/1980	Ing.étud.dev. conf	CDD	Art. 4-1	A	CCP BNF	6,00	oui		oui	

Recensement agents contractuels stock Titre 3

DGMIC	BnF	GSCHWIND	Arthur	12/03/1991	Assist. d'accueil	CDD	Art. 6	C	CCP BNF	3,00	non	AASM	oui	
DGMIC	BnF	GUIARD	Matthieu	08/07/1974	Adm. logistique	CDI	Art. 4-2	A	CCP BNF	urée indéterminée		ISCP	oui	
DGMIC	BnF	GUIBERT	Isabelle	12/11/1976	Chef de projet	CDD	Art. 4-1	A	CCP BNF	6,00	oui		oui	
DGMIC	BnF	GUILLARD	Reynolds	12/11/1950	Adj. chef service	CDI	Art. 4-2	A	CCP BNF	urée indéterminée		ATTA	non	Retraite.
DGMIC	BnF	GUILLAUME	David	03/02/1977	Tech.informatique	CDI	Art. 4-1	A	CCP BNF	urée indéterminée			oui	
DGMIC	BnF	GUILLEMO	Françoise	19/05/1958	Adj.direct./délég.	CDI	Art. 4-2	A	CCP BNF	urée indéterminée		ADMC	oui	
DGMIC	BnF	GUINDON	Sophie	22/05/1971	Chg. communicat.	CDD	Art. 6	B	CCP BNF	3,00	non	SDOC	oui	
DGMIC	BnF	GUTIERREZ	José Carlos	23/12/1973	Magasinier	CDI	Art. 6	C	CCP BNF	urée indéterminée		MABI	oui	
DGMIC	BnF	JUY LHOMME	Hélène	28/07/1980	Chef de service	CDD	Art. 4-2	A	CCP BNF	3,00	non	ATTA	non	
DGMIC	BnF	HADI NACER	Samira	10/11/1957	Magasinier	CDI	Art. 6	C	CCP BNF	urée indéterminée		MABI	oui	
DGMIC	BnF	HALL	Frédérique	16/12/1970	Assis. dir/dél	CDI	Art. 4-2	A	CCP BNF	urée indéterminée		SAMC	oui	
DGMIC	BnF	HALLE	Jean-Pierre	26/11/1954	Chauffeur direct.	CDI	Art. 4-2	B	CCP BNF	urée indéterminée		AASM	oui	
DGMIC	BnF	HANRIO	Solène	29/03/1982	Photographe	CDI	Art. 4-2	B	CCP BNF	urée indéterminée		TEAR	oui	
DGMIC	BnF	HAQUIN	Anne-Sophie	07/01/1980	Chg.coll/acqué.	CDD	Art. 4-2	A	CCP BNF	3,00	non	BIBL	oui	
DGMIC	BnF	HARLET	Patrick	14/03/1962	Ing.info.prod.conf	CDI	Art. 4-1	A	CCP BNF	urée indéterminée			oui	
DGMIC	BnF	HARVIER	Romain	20/12/1986	Magasinier	CDI	Art. 6	C	CCP BNF	urée indéterminée		MABI	oui	
DGMIC	BnF	HEDIN	Frédéric	20/08/1975	Ges. documents	CDI	Art. 6	B	CCP BNF	urée indéterminée		BIBA	oui	
DGMIC	BnF	HEIDERJIK	Anne	20/01/1985	Tech.bat.h.q.	CDD	Art. 4-2	A	CCP BNF	6,00	oui	ISCP	oui	
DGMIC	BnF	HENQUELL	Francis	12/03/1973	Ing.info.prod.conf	CDI	Art. 4-1	A	CCP BNF	urée indéterminée			oui	
DGMIC	BnF	ERMABESSIE	Claudine	02/10/1952	Adj.direct./délég.	CDI	Art. 4-2	A	CCP BNF	urée indéterminée		ADMC	oui	
DGMIC	BnF	RNANDEZ SO	Teresa	27/12/1982	Chg.acc.spécialisé	CDD	Art. 6	B	CCP BNF	3,00	non	BIBA	oui	
DGMIC	BnF	HEROU	Christophe	02/07/1981	Agt. de service	CDI	Art. 6	C	CCP BNF	urée indéterminée		ATMC	non	Autre motif
DGMIC	BnF	HERSENT	Nathalie	10/05/1977	Ges.coll./catalog.	CDI	Art. 4-2	B	CCP BNF	urée indéterminée		BIBA	oui	
DGMIC	BnF	HIGEL	Lucie	24/08/1984	Magasinier	CDI	Art. 6	C	CCP BNF	urée indéterminée		MABI	oui	
DGMIC	BnF	HOFFMANN	Patrick	18/12/1955	Chef de projet	CDI	Art. 4-2	A	CCP BNF	urée indéterminée		ATTA	oui	
DGMIC	BnF	HORGNIES	Virginie	21/01/1976	Ges. confirmé	CDI	Art. 4-2	B	CCP BNF	urée indéterminée		SAMC	non	
DGMIC	BnF	HUBBARD	Bérengère	14/05/1972	Chef de mission	CDI	Art. 4-2	A	CCP BNF	urée indéterminée		ATTA	oui	
DGMIC	BnF	HUMBLOT	Jean-Philippe	02/04/1973	Ing.etud.dev. conf	CDI	Art. 4-1	A	CCP BNF	urée indéterminée			oui	
DGMIC	BnF	HURE	Isabelle	13/04/1965	Secr. serv/dép	CDI	Art. 6	B	CCP BNF	urée indéterminée		SAMC	oui	
DGMIC	BnF	IKNI	Sahia	01/04/1962	Ges. confirmé	CDI	Art. 4-2	B	CCP BNF	urée indéterminée		SAMC	oui	
DGMIC	BnF	ILTIS	Morgane	20/05/1992	Magasinier	CDD	Art. 6	C	CCP BNF	3,00	non	MABI	oui	
DGMIC	BnF	INDRIANJAFY	Anne-Marie	15/04/1962	Exp.fonct.conf.	CDI	Art. 4-1	A	CCP BNF	urée indéterminée			oui	
DGMIC	BnF	ISAAC	Emmanuelle	06/10/1970	Correct.catalog.cf	CDI	Art. 4-2	A	CCP BNF	urée indéterminée		BIBL	oui	
DGMIC	BnF	ISHAQ	Muhammad	05/04/1973	Magasinier	CDI	Art. 6	C	CCP BNF	urée indéterminée		MABI	oui	
DGMIC	BnF	IVANOFF	François	15/09/1953	Tech.bat.h.q.	CDI	Art. 4-2	B	CCP BNF	urée indéterminée		TESC	oui	
DGMIC	BnF	IZART	Flore	07/03/1981	Chg.com.conf.	CDI	Art. 4-2	A	CCP BNF	urée indéterminée		ISCP	oui	
DGMIC	BnF	JAOUEN	Daniel	21/07/1959	Chef de service	CDI	Art. 4-2	A	CCP BNF	urée indéterminée		ISCP	oui	
DGMIC	BnF	JASZCZYNSKI	Kristel	20/08/1988	Chg. accueil	CDD	Art. 6	C	CCP BNF	3,00	non	AASM	oui	
DGMIC	BnF	JAVIDI	Aghdas	12/08/1957	Ing.info.prod.conf	CDI	Art. 4-1	A	CCP BNF	urée indéterminée			oui	
DGMIC	BnF	JOHAN	Virginie	26/06/1975	Magasinier	CDI	Art. 6	C	CCP BNF	urée indéterminée		MABI	oui	
DGMIC	BnF	JOLY	Corinne	09/05/1962	Secr. serv/dép	CDI	Art. 4-2	B	CCP BNF	urée indéterminée		SAMC	oui	
DGMIC	BnF	JOSSE	Isabelle	09/06/1969	Chef de projet	CDD	Art. 4-2	A	CCP BNF	3,34	oui		non	Non renouvellement à la demande du service.
DGMIC	BnF	JOUBEAUX	Renaud	28/03/1984	Magasinier	CDI	Art. 6	C	CCP BNF	urée indéterminée		MABI	oui	
DGMIC	BnF	JOURDAN	Julie	28/05/1983	Magasinier	CDD	Art. 6	C	CCP BNF	3,00	non	MABI	oui	
DGMIC	BnF	JOVANOVIC	David	17/04/1975	Coord.adm.fin.	CDI	Art. 4-2	A	CCP BNF	urée indéterminée		ATTA	non	
DGMIC	BnF	JUMEL	Laure	30/05/1991	Magasinier	CDD	Art. 6	C	CCP BNF	3,00	non	MABI	oui	
DGMIC	BnF	KABOU	Rabia	06/04/1951	Chg. accueil	CDI	Art. 6	C	CCP BNF	urée indéterminée		AASM	oui	
DGMIC	BnF	ABOU-DERBE	Mounira	02/10/1981	Secr. confirmé	CDI	Art. 4-2	B	CCP BNF	urée indéterminée		SAMC	oui	
DGMIC	BnF	KARASKOVA	Olga	10/07/1979	Ges.coll./catalog.	CDD	Art. 6	B	CCP BNF	1,00	non	BIBA	oui	
DGMIC	BnF	KARMASYN	Gilles	22/06/1968	Ing.etud.dev. conf	CDI	Art. 4-1	A	CCP BNF	urée indéterminée			oui	
DGMIC	BnF	KETTAB	Yacine	16/07/1984	Magasinier	CDI	Art. 6	C	CCP BNF	urée indéterminée		MABI	oui	
DGMIC	BnF	KHAIRALLAH	Samir	11/10/1951	Chg.coll/acqué.	CDI	Art. 4-2	A	CCP BNF	urée indéterminée		BIBL	oui	
DGMIC	BnF	KLEGUI	Gratias	27/11/1978	Chg. accueil	CDI	Art. 6	C	CCP BNF	urée indéterminée		AASM	oui	
DGMIC	BnF	KOCH	Corine	25/05/1969	Chg.com.conf.	CDI	Art. 4-2	A	CCP BNF	urée indéterminée		ISCP	oui	
DGMIC	BnF	KOENIG	Marie-Hélène	05/03/1962	Chef de mission	CDI	Art. 4-2	A	CCP BNF	urée indéterminée		ATTA	oui	
DGMIC	BnF	KOLAROVA	Petra	21/01/1979	Magasinier	CDD	Art. 6	C	CCP BNF	3,00	non	MABI	oui	
DGMIC	BnF	KOLECKI	Wojciech	23/04/1957	Correct.catalog.cf	CDI	Art. 4-2	A	CCP BNF	urée indéterminée		BIBL	oui	
DGMIC	BnF	KOUZMINA	Maria	12/06/1976	Assist. d'accueil	CDI	Art. 6	C	CCP BNF	urée indéterminée		AASM	oui	
DGMIC	BnF	KOWALSKA	Barbara	13/01/1959	Agt. de régie	CDI	Art. 6	B	CCP BNF	urée indéterminée		SAMC	oui	
DGMIC	BnF	KUCHALSKI	Bruno	11/08/1981	Magasinier	CDI	Art. 6	C	CCP BNF	urée indéterminée		MABI	oui	
DGMIC	BnF	KUMAR	Clémentine	12/01/1989	Ges. documents	CDD	Art. 4-2	B	CCP BNF	6,00	oui	BIBA	oui	
DGMIC	BnF	KUNTZ	Corinne	16/03/1959	Magasinier	CDI	Art. 4-2	C	CCP BNF	urée indéterminée		MABI	oui	

Recensement agents contractuels stock Titre 3

DGMIC	BnF	KUOCH	Florence	25/01/1990	Magasinier	CDD	Art. 6	C	CCP BNF	3,00	non	MABI	oui	
DGMIC	BnF	LABIDI	Hatem	23/09/1981	Chg. accueil	CDI	Art. 6	C	CCP BNF	urée indéterminée		AASM	non	
DGMIC	BnF	ACHARMOIS	Jérôme	08/02/1963	Ges.coll./catalog.	CDI	Art. 4-2	B	CCP BNF	urée indéterminée		BIBA	oui	
DGMIC	BnF	LAFFONT	Caroline	12/01/1970	Chimiste/biologist	CDI	Art. 4-2	A	CCP BNF	urée indéterminée		INDE	oui	
DGMIC	BnF	LAHAYE	Laure	06/06/1956	Chg.coll/acqué.	CDI	Art. 4-2	A	CCP BNF	urée indéterminée		BIBL	oui	
DGMIC	BnF	LAIB	Abdelhakim	15/01/1976	Resp.marchés conf.	CDI	Art. 4-2	A	CCP BNF	urée indéterminée		ATTA	oui	
DGMIC	BnF	LAKEHAL	Salima	11/07/1967	Ges.coll./catalog.	CDI	Art. 4-2	B	CCP BNF	urée indéterminée		BIBA	oui	
DGMIC	BnF	LAMBERT	Anne-Sophie	03/12/1977	Chg.prod.cult.conf	CDI	Art. 4-2	A	CCP BNF	urée indéterminée		CSVT	oui	
DGMIC	BnF	LAMBERT	Sandrine	14/01/1968	Resp.marchés conf.	CDI	Art. 4-2	A	CCP BNF	urée indéterminée		ATTA	oui	
DGMIC	BnF	LAME-BERGIS	Alix	05/08/1973	Chef de mission	CDI	Art. 4-2	A	CCP BNF	urée indéterminée		COBI	oui	
DGMIC	BnF	LAM-NGUYEN	Thi Thu Ha	25/08/1968	Ges. confirmé	CDI	Art. 4-2	B	CCP BNF	urée indéterminée		SAMC	oui	
DGMIC	BnF	NGE-MOUREA	Valérie	06/06/1966	Tech. informatique	CDI	Art. 4-1	B	CCP BNF	urée indéterminée			oui	
DGMIC	BnF	LAPEYRE	Pierre-Emmanuel	21/12/1972	Chg. accueil	CDI	Art. 6	C	CCP BNF	urée indéterminée		AASM	non	
DGMIC	BnF	LARRIVET	Angélique	23/02/1990	Magasinier	CDI	Art. 6	C	CCP BNF	urée indéterminée		MABI	oui	
DGMIC	BnF	LARTIGUE	Thierry	26/05/1966	Ing.étud.dev. conf	CDI	Art. 4-1	A	CCP BNF	urée indéterminée			non	
DGMIC	BnF	LAVALLEY	Jérémy	18/07/1974	Ing.étud.dev.	CDD	Art. 4-1	A	CCP BNF	6,00	oui		oui	
DGMIC	BnF	LE	Thibaut	26/04/1972	Chg. projet	CDI	Art. 4-2	A	CCP BNF	urée indéterminée		ISCP	oui	
DGMIC	BnF	LE BOURG	Emilie	18/06/1985	Chimiste/biologist	CDD	Art. 4-2	A	CCP BNF	6,00	oui	INDE	oui	
DGMIC	BnF	LE BOURHIS	Jérôme	26/05/1966	Direct.prod.info.	CDI	Art. 4-1	A	CCP BNF	urée indéterminée			oui	
DGMIC	BnF	LE BRETON	Sidonie	13/07/1989	Magasinier	CDI	Art. 6	C	CCP BNF	urée indéterminée		MABI	oui	
DGMIC	BnF	LE DALLIC	Sandrine	15/12/1965	Chg. communicat.	CDI	Art. 6	B	CCP BNF	urée indéterminée		SDOC	oui	
DGMIC	BnF	LE FOLLIC	Annick	10/12/1965	Coord.gén./scient.	CDI	Art. 4-2	A	CCP BNF	urée indéterminée		BIBL	oui	
DGMIC	BnF	LE GALL	Sylvie	13/01/1967	Resp. de pôle	CDI	Art. 4-2	A	CCP BNF	urée indéterminée		ATTA	oui	
DGMIC	BnF	LE GOUILL	Jean-Yves	29/04/1972	Tech.studio.audiovis	CDI	Art. 4-2	B	CCP BNF	urée indéterminée		TEAR	oui	
DGMIC	BnF	LEAUX	Marie-Line	20/04/1966	Adm. technique	CDI	Art. 4-2	A	CCP BNF	urée indéterminée		ISCP	oui	
DGMIC	BnF	EBOUTEILLE	Eric	13/10/1963	Chg. projet	CDD	Art. 4-2	A	CCP BNF	6,00	oui	ISCP	oui	
DGMIC	BnF	LEBRUMENT	Christine	21/05/1960	Assis. dir/dél	CDI	Art. 4-2	B	CCP BNF	urée indéterminée		SAMC	oui	
DGMIC	BnF	LEBRUN	Damien	05/05/1967	Tech. de régie	CDI	Art. 6	B	CCP BNF	urée indéterminée		TEAR	oui	
DGMIC	BnF	LECARREUX	Fabien	02/01/1985	Tech. de régie	CDI	Art. 6	B	CCP BNF	urée indéterminée		TEAR	oui	
DGMIC	BnF	LECLERC	Brigitte	05/10/1954	Expert scientifiq.	CDI	Art. 4-2	A	CCP BNF	urée indéterminée		COBI	non	
DGMIC	BnF	LECLERCQ	Charlotte	14/02/1979	Photographe	CDI	Art. 4-2	B	CCP BNF	urée indéterminée		TEAR	oui	
DGMIC	BnF	LEDOUX	Thomas	23/06/1969	Ing.étud.dev. conf	CDI	Art. 4-1	A	CCP BNF	urée indéterminée			oui	
DGMIC	BnF	LEFEUVRE	Pascal	21/10/1980	Exp.fonct.conf.	CDD	Art. 4-1	A	CCP BNF	3,00	non		oui	
DGMIC	BnF	LEGOFF	Danièle	24/06/1961	Ges. confirmé	CDI	Art. 4-2	B	CCP BNF	urée indéterminée		SAMC	oui	
DGMIC	BnF	LEHOUX	Sylvain	05/07/1970	Ges. confirmé	CDI	Art. 4-2	B	CCP BNF	urée indéterminée		SAMC	oui	
DGMIC	BnF	LEMNY	Stefan	20/06/1952	Chg.coll/acqué.	CDI	Art. 4-2	A	CCP BNF	urée indéterminée		BIBL	oui	
DGMIC	BnF	NON CASANOVA	Kara	27/11/1970	Direct./délég.	CDI	Art. 4-2	A	CCP BNF	urée indéterminée		ADMC	oui	
DGMIC	BnF	LENTE	Philippe	01/03/1974	Magasinier	CDI	Art. 6	C	CCP BNF	urée indéterminée		MABI	oui	
DGMIC	BnF	LE-RIGNAULT	Christine	14/10/1976	Adm. informatiq.	CDD	Art. 4-1	A	CCP BNF	3,00	non		oui	
DGMIC	BnF	LEROUGE	Catherine	04/08/1968	Exp.fonct.conf.	CDI	Art. 4-1	A	CCP BNF	urée indéterminée			oui	
DGMIC	BnF	LEROY	Sylvie	21/11/1965	Agt. de caisse	CDI	Art. 6	C	CCP BNF	urée indéterminée		AAMC	oui	
DGMIC	BnF	LESBORDES	Fabien	13/01/1977	Magasinier	CDD	Art. 6	C	CCP BNF	3,00	non	MABI	oui	
DGMIC	BnF	LEU	Philipp	24/09/1982	Magasinier	CDD	Art. 6	C	CCP BNF	3,00	non	MABI	oui	
DGMIC	BnF	LEVEILLE	Christian	24/02/1955	Chg. projet	CDI	Art. 4-2	A	CCP BNF	urée indéterminée		ISCP	oui	
DGMIC	BnF	LEVEQUE	Mathilde	25/01/1987	Magasinier	CDD	Art. 6	C	CCP BNF	3,00	non	MABI	oui	
DGMIC	BnF	LEVEQUE	Nicolas	22/09/1979	Tech.bat.h.q.	CDI	Art. 4-1	B	CCP BNF	urée indéterminée			oui	
DGMIC	BnF	LEUR DE ROH	Gwenaél	29/06/1970	Ing.étud.dev. conf	CDI	Art. 4-1	A	CCP BNF	urée indéterminée			oui	
DGMIC	BnF	LINNEBANK	Anne-Marika	22/06/1970	Chg.prod.cult.conf	CDI	Art. 4-2	A	CCP BNF	urée indéterminée		ISCP	oui	
DGMIC	BnF	LILOUX	Sébastien	07/11/1977	Chg. accueil	CDI	Art. 6	C	CCP BNF	urée indéterminée		AASM	oui	
DGMIC	BnF	LIPARI	Giorgio	17/06/1961	Chef projet bat.	CDI	Art. 4-2	A	CCP BNF	urée indéterminée		ISCP	oui	
DGMIC	BnF	LIRZIN	Lalla-Fatima	25/12/1959	Ges.coll./catalog.	CDI	Art. 4-2	B	CCP BNF	urée indéterminée		BIBA	oui	
DGMIC	BnF	LOIZEAU	Virginie	03/02/1983	Magasinier	CDI	Art. 6	C	CCP BNF	urée indéterminée		MABI	oui	
DGMIC	BnF	LONCAREVIC	Nermiina	23/10/1951	Chg.coll/acqué.	CDI	Art. 4-2	A	CCP BNF	urée indéterminée		BIBL	oui	
DGMIC	BnF	LOPEZ	I Caroline	08/08/1953	Chg.coll/acqué.	CDI	Art. 4-2	A	CCP BNF	urée indéterminée		BIBL	oui	
DGMIC	BnF	LOPEZ	Victor	26/08/1982	Magasinier	CDI	Art. 6	C	CCP BNF	urée indéterminée		MABI	non	
DGMIC	BnF	LORENZO	Valérie	12/03/1965	Secr. serv/dép	CDI	Art. 4-2	B	CCP BNF	urée indéterminée		SAMC	oui	
DGMIC	BnF	LOUSON-OUDE	Valérie	02/05/1972	Ges.coll./catalog.	CDI	Art. 4-2	B	CCP BNF	urée indéterminée		BIBA	oui	
DGMIC	BnF	LOURME	Elisabeth	26/11/1984	Chg.prod.cult.conf	CDI	Art. 4-2	A	CCP BNF	urée indéterminée		CSVT	oui	
DGMIC	BnF	LOUVRIE	René	06/04/1951	Chg.coll/acqué.	CDI	Art. 4-2	A	CCP BNF	urée indéterminée		BIBL	oui	
DGMIC	BnF	LUCAS	Floriane	13/02/1991	Magasinier	CDD	Art. 6	C	CCP BNF	3,00	non	MABI	oui	
DGMIC	BnF	LUCCHESI	Béatrice	09/08/1964	Graphiste	CDI	Art. 4-2	B	CCP BNF	urée indéterminée		TEAR	non	
DGMIC	BnF	LUIS	Antonio	09/09/1970	Tech.logistique	CDI	Art. 4-2	B	CCP BNF	urée indéterminée		TESC	oui	
DGMIC	BnF	MACCHI	Florenca	18/01/1973	Magasinier	CDI	Art. 6	C	CCP BNF	urée indéterminée		MABI	non	

Recensement agents contractuels stock Titre 3

DGMIC	BnF	ACIEJEWSK	Anna	26/07/1959	Ges.coll./catalog.	CDI	Art. 4-2	B	CCP BNF	urée indéterminée		BIBA	oui	
DGMIC	BnF	MAI	Khanh-Lam	14/08/1989	Ing.étud.dev.	CDD	Art. 4-1	A	CCP BNF	3,00	non		oui	
DGMIC	BnF	MAIAUX	Nicolas	01/05/1974	Chef de mission	CDI	Art. 4-2	A	CCP BNF	urée indéterminée		ISCP	oui	
DGMIC	BnF	MALAURENT	Lison	07/01/1992	Magasinier	CDD	Art. 6	C	CCP BNF	2,75	non	MABI	oui	
DGMIC	BnF	MALDERET	Martine	29/07/1965	Ges.coll./catalog.	CDI	Art. 4-2	B	CCP BNF	urée indéterminée		BIBA	oui	
DGMIC	BnF	MALECKI	Tristan	12/04/1979	Ing.étud.dev. conf	CDI	Art. 4-1	A	CCP BNF	urée indéterminée			oui	
DGMIC	BnF	MANE	Laure	10/05/1960	Exp.fonct.conf.	CDI	Art. 4-2	A	CCP BNF	urée indéterminée		ATTA	oui	
DGMIC	BnF	MANTEL	Ludovic	06/03/1968	Ing.info.prod.conf	CDI	Art. 4-1	A	CCP BNF	urée indéterminée			oui	
DGMIC	BnF	MARKS	Amanda	04/09/1992	Magasinier	CDD	Art. 6	C	CCP BNF	3,00	non	MABI	oui	
DGMIC	BnF	MAROTTE	Xavier	03/04/1964	Correct.catalog.cf	CDI	Art. 4-2	A	CCP BNF	urée indéterminée		BIBL	oui	
DGMIC	BnF	MARQUENET	Patrick	17/03/1967	Agt. encadr./mandat	CDI	Art. 4-2	B	CCP BNF	urée indéterminée		SAMC	oui	
DGMIC	BnF	MARTIN	Alexandra	28/07/1963	Chg. accueil	CDI	Art. 6	C	CCP BNF	urée indéterminée		AASM	oui	
DGMIC	BnF	MARTIN	Cyrielle	22/07/1983	Ges.coll./catalog.	CDI	Art. 4-2	B	CCP BNF	urée indéterminée		BIBA	oui	
DGMIC	BnF	MARTIN	Dominique	13/05/1963	Secr. serv/dép	CDI	Art. 6	B	CCP BNF	urée indéterminée		SAMC	oui	
DGMIC	BnF	MARTIN	Pascale	26/12/1961	Ing.étud.dev. conf	CDI	Art. 4-1	A	CCP BNF	urée indéterminée			oui	
DGMIC	BnF	MARTINEZ	Kathleen	02/04/1986	Magasinier	CDI	Art. 6	C	CCP BNF	urée indéterminée		MABI	non	Autre motif
DGMIC	BnF	OUMI HAMEI	Shadi	19/06/1986	Magasinier	CDI	Art. 6	C	CCP BNF	urée indéterminée		MABI	oui	
DGMIC	BnF	MASSARD	Sylvain	04/11/1971	Ing.info.prod.conf	CDI	Art. 4-1	A	CCP BNF	urée indéterminée			oui	
DGMIC	BnF	MATENSIK	Gwenaëlle	02/02/1977	Assis. dir/dél	CDI	Art. 4-2	B	CCP BNF	urée indéterminée		SAMC	oui	
DGMIC	BnF	MATHE	Serge	09/09/1956	Chef projet bat.	CDI	Art. 4-2	A	CCP BNF	urée indéterminée		ISCP	oui	
DGMIC	BnF	MAUPETIT	Sarah	21/06/1979	Magasinier	CDI	Art. 6	C	CCP BNF	urée indéterminée		MABI	oui	
DGMIC	BnF	MAUPOUX	Fabien	06/09/1988	Agt. de service	CDD	Art. 6	C	CCP BNF	3,00	non	ATMC	non	Autre motif
DGMIC	BnF	MAURICE	Anne	01/03/1961	Correct.catalog.cf	CDI	Art. 4-2	A	CCP BNF	urée indéterminée		BIBL	oui	
DGMIC	BnF	MAYELA	Christel	30/01/1973	Ing.étud.dev. conf	CDI	Art. 4-1	A	CCP BNF	urée indéterminée			oui	
DGMIC	BnF	MAYER	Suzanne Catherine	22/08/1962	Ges. confirmé	CDI	Art. 4-2	B	CCP BNF	urée indéterminée		SAMC	oui	
DGMIC	BnF	MEINDRE	Sébastien	30/05/1972	Chef de mission	CDI	Art. 4-2	A	CCP BNF	urée indéterminée		ISCP	oui	
DGMIC	BnF	MELHEM	Rebecca	08/02/1965	Coord.gén./scient.	CDI	Art. 4-2	A	CCP BNF	urée indéterminée		COBI	oui	
DGMIC	BnF	MELLOT	Marianne	05/03/1996	Magasinier	CDD	Art. 6	C	CCP BNF	3,00	non	MABI	non	Démission
DGMIC	BnF	MERINO	Alicia	03/03/1973	Ges. documents	CDI	Art. 4-2	B	CCP BNF	urée indéterminée		BIBA	oui	
DGMIC	BnF	MESSAFEUR	Dillia	08/01/1956	Correct.catalog.cf	CDI	Art. 4-2	A	CCP BNF	urée indéterminée		BIBL	oui	
DGMIC	BnF	MESSIAF	Karina	04/02/1984	Magasinier	CDD	Art. 6	C	CCP BNF	3,00	non	MABI	oui	
DGMIC	BnF	METEREAU	Florian	15/11/1984	Coord.adm.fin.	CDI	Art. 4-2	A	CCP BNF	urée indéterminée		ATTA	oui	
DGMIC	BnF	MICAULT	Lionel	21/07/1967	Ing.info.prod.conf	CDI	Art. 4-1	A	CCP BNF	urée indéterminée			oui	
DGMIC	BnF	CHALOPOUL	Ioannis	22/08/1982	Chg.relat.clientél	CDD	Art. 4-2	B	CCP BNF	6,00	oui	BIBA	oui	
DGMIC	BnF	MICHEL	Véronique	13/05/1956	Chef de projet	CDI	Art. 4-2	A	CCP BNF	urée indéterminée		ATTA	oui	
DGMIC	BnF	MIEVILLE	Emmanuel	24/05/1961	Ges.coll./catalog.	CDI	Art. 4-2	B	CCP BNF	urée indéterminée		BIBA	oui	
DGMIC	BnF	RANDA GUZM	Siul	29/10/1982	Magasinier	CDD	Art. 6	C	CCP BNF	3,00	non	MABI	oui	
DGMIC	BnF	MITON	Eliane	16/06/1968	Assist. fonct/tech	CDI	Art. 4-2	B	CCP BNF	urée indéterminée		BIBA	oui	
DGMIC	BnF	MOHAMED	Rosemine	29/01/1978	Magasinier	CDI	Art. 6	C	CCP BNF	urée indéterminée		MABI	oui	
DGMIC	BnF	MONFRAY	Gilles	10/12/1971	Chg. communicat.	CDI	Art. 6	B	CCP BNF	urée indéterminée		SDOC	oui	
DGMIC	BnF	MONTEIRO	Stéphane	21/09/1972	Tech de régie	CDI	Art. 6	B	CCP BNF	urée indéterminée		TEAR	oui	
DGMIC	BnF	MORAIS	Lucilia	07/10/1972	Ges. confirmé	CDI	Art. 4-2	B	CCP BNF	urée indéterminée		SAMC	oui	
DGMIC	BnF	MOREAU	Vincent	30/07/1973	Tech de régie	CDD	Art. 6	B	CCP BNF	6,00	oui	TEAR	oui	
DGMIC	BnF	EAUX VUILL	Karine	28/05/1975	Chg. communicat.	CDI	Art. 4-2	B	CCP BNF	urée indéterminée		SDOC	oui	
DGMIC	BnF	MOREUX	Jean-Philippe	09/10/1967	Expert scientifiq.	CDD	Art. 4-2	A	CCP BNF	6,00	oui	COBI	oui	
DGMIC	BnF	RIN-THOUVE	Catherine	06/05/1956	Secr. confirmé	CDI	Art. 4-2	B	CCP BNF	urée indéterminée		SAMC	oui	
DGMIC	BnF	MOULAY	Meriem	11/11/1987	Magasinier	CDD	Art. 6	C	CCP BNF	3,00	non	MABI	oui	
DGMIC	BnF	MOULIN	Aurélia	17/10/1978	Magasinier	CDI	Art. 6	C	CCP BNF	urée indéterminée		MABI	oui	
DGMIC	BnF	MOYAL	David	17/08/1976	Chg.formt.conf.	CDI	Art. 4-2	A	CCP BNF	urée indéterminée		ATTA	oui	
DGMIC	BnF	MULAT	Corinne	20/11/1955	Ges. confirmé	CDI	Art. 4-2	B	CCP BNF	urée indéterminée		SAMC	oui	
DGMIC	BnF	MULLER	Wilfried	13/03/1972	Coord.gén./scient.	CDI	Art. 4-2	A	CCP BNF	urée indéterminée		BIBL	oui	
DGMIC	BnF	MULUMBA	Marie-Berthyna	19/03/1988	Magasinier	CDI	Art. 6	C	CCP BNF	urée indéterminée		MABI	oui	
DGMIC	BnF	HUSI-COLLOC	Isabelle	08/08/1957	Assist. fonct/tech	CDI	Art. 4-2	B	CCP BNF	urée indéterminée		BIBA	oui	
DGMIC	BnF	RIMAN CHAR	Jude	24/10/1958	Chg. accueil	CDI	Art. 6	C	CCP BNF	urée indéterminée		AASM	non	
DGMIC	BnF	NAUDET	Christel	28/02/1978	Assist. adm./compt	CDI	Art. 6	C	CCP BNF	urée indéterminée		SAMC	oui	
DGMIC	BnF	NAUDIN	Sébastien	01/09/1977	Magasinier	CDI	Art. 6	C	CCP BNF	urée indéterminée		MABI	oui	
DGMIC	BnF	NDOUR	François	10/02/1966	Magasinier	CDI	Art. 6	C	CCP BNF	urée indéterminée		MABI	oui	
DGMIC	BnF	NEDJAR	Gisèle	07/09/1960	Chg.com.conf.	CDI	Art. 4-2	A	CCP BNF	urée indéterminée		CHED	oui	
DGMIC	BnF	VA DE OLIVE	Stéphane	19/11/1970	Magasinier	CDI	Art. 6	C	CCP BNF	urée indéterminée		MABI	oui	
DGMIC	BnF	NEUFOND	Catherine	14/05/1963	Chef de service	CDI	Art. 4-2	A	CCP BNF	urée indéterminée			oui	
DGMIC	BnF	NGUYEN	Giang-Huong	11/09/1984	Chg.coll/acqué.	CDD	Art. 6	B	CCP BNF	3,00	non	BIBL	oui	
DGMIC	BnF	COLAS-SCHUI	Catherine	29/07/1962	Chg. projet	CDI	Art. 4-2	A	CCP BNF	urée indéterminée		ISCP	oui	
DGMIC	BnF	NIDA	François	04/01/1965	Chg.prod.cult.conf	CDI	Art. 4-2	A	CCP BNF	urée indéterminée		CSV	oui	

Recensement agents contractuels stock Titre 3

DGMIC	BnF	NKOURI	Charlotte	07/02/1972	Secr. serv/dép	CDI	Art. 4-2	B	CCP BNF	urée indéterminée		SAMC	oui	
DGMIC	BnF	NOBECOURT	Pauline	01/08/1990	Ges. documents	CDD	Art. 6	B	CCP BNF	2,00	non	BIBA	oui	
DGMIC	BnF	NODIN	Domitille	17/01/1988	CHG DOCUMENTAT.	CDD	Art. 6	B	CCP BNF	1,00	non	BIBA	oui	
DGMIC	BnF	NOGUES	Frédérique	15/09/1956	Correct.catalog.cf	CDI	Art. 4-2	A	CCP BNF	urée indéterminée		BIBL	oui	
DGMIC	BnF	NOIRET	Sophie	26/01/1972	Assis. dir/dél	CDI	Art. 4-2	B	CCP BNF	urée indéterminée		SAMC	oui	
DGMIC	BnF	NORTIER	Laurent	17/11/1994	Magasinier	CDD	Art. 6	C	CCP BNF	3,00	non	MABI	oui	
DGMIC	BnF	NOUVEL	Mireille	15/01/1953	Direct. dép.	CDI	Art. 4-2	A	CCP BNF	urée indéterminée			non	Retraite.
DGMIC	BnF	OLIVEIRA	Julien	04/07/1985	Magasinier	CDD	Art. 6	C	CCP BNF	3,00	non	MABI	oui	
DGMIC	BnF	OLLIVEAU	Rabia	22/01/1975	Chg. accueil	CDI	Art. 6	C	CCP BNF	urée indéterminée		AASM	oui	
DGMIC	BnF	OLOHOU	Cindy	10/05/1991	Magasinier	CDD	Art. 6	C	CCP BNF	3,00	non	MABI	oui	
DGMIC	BnF	OLUJIC	Marc	21/06/1968	Ing.étud.dev. conf	CDI	Art. 4-1	A	CCP BNF	urée indéterminée			oui	
DGMIC	BnF	RAIN-FERELLI	Ketty	11/10/1984	Magasinier	CDD	Art. 6	C	CCP BNF	3,00	non	MABI	oui	
DGMIC	BnF	OUARAB	Kamal	21/03/1965	Chg.acc.spécialisé	CDI	Art. 6	B	CCP BNF	urée indéterminée		BIBA	oui	
DGMIC	BnF	PAGANO	Jean-Philippe	27/03/1967	Tech.studio.audiov	CDI	Art. 4-2	B	CCP BNF	urée indéterminée		TEAR	oui	
DGMIC	BnF	PAMART	Nolwenn	22/11/1988	Magasinier	CDI	Art. 6	C	CCP BNF	urée indéterminée		MABI	oui	
DGMIC	BnF	PANER	Nilgun	30/08/1958	Ges.coll./catalog.	CDI	Art. 4-2	B	CCP BNF	urée indéterminée		BIBA	oui	
DGMIC	BnF	PARAYRE	Séverine	08/03/1973	Chg. accueil	CDI	Art. 6	C	CCP BNF	urée indéterminée		AASM	non	
DGMIC	BnF	PARDE	Thierry	26/06/1962	Direct./délég.	CDI	Art. 4-2	A	CCP BNF	urée indéterminée		ADMC	oui	
DGMIC	BnF	PASCAL	Guillaume	13/02/1986	Adm. informatiq.	CDD	Art. 4-1	A	CCP BNF	6,00	oui		oui	
DGMIC	BnF	PAUGOIS	Ludovic	06/02/1978	Ing.étud.dev.	CDI	Art. 4-1	A	CCP BNF	urée indéterminée			oui	
DGMIC	BnF	PAULIN	Caroline	01/10/1963	Ges.coll./catalog.	CDI	Art. 4-2	B	CCP BNF	urée indéterminée		BIBA	oui	
DGMIC	BnF	PAUTRE	Jean Christophe	14/03/1979	Ing.étud.dev. conf	CDD	Art. 4-1	A	CCP BNF	6,00	oui		oui	
DGMIC	BnF	PELLEGRINO	Justine	16/05/1979	Coordonnateur tech	CDD	Art. 4-2	B	CCP BNF	6,00	oui	BIBA	oui	
DGMIC	BnF	PENISSON	Lisa Aurore	23/06/1984	Chg. communicat.	CDD	Art. 6	B	CCP BNF	2,25	non	SDOC	oui	
DGMIC	BnF	PERARD	Catherine	31/08/1968	Ing.info.prod.conf	CDI	Art. 4-1	A	CCP BNF	urée indéterminée			oui	
DGMIC	BnF	PEREGO	Elvire	31/08/1955	Ges. documents	CDI	Art. 6	B	CCP BNF	urée indéterminée		BIBA	oui	
DGMIC	BnF	PERENET	Julien	25/11/1978	Photographe	CDI	Art. 4-2	B	CCP BNF	urée indéterminée		TEAR	oui	
DGMIC	BnF	PEREZ	Dominique	02/08/1966	Magasinier	CDD	Art. 6	C	CCP BNF	3,00	non	MABI	oui	
DGMIC	BnF	PERNOIS	François	03/12/1962	Chef de mission	CDI	Art. 4-2	A	CCP BNF	urée indéterminée		ISCP	oui	
DGMIC	BnF	PERRON	Yannick	23/07/1961	Tech. informatique	CDI	Art. 4-1	B	CCP BNF	urée indéterminée			oui	
DGMIC	BnF	PERRONNET	Christophe	31/03/1971	Ing.étud.dev. conf	CDI	Art. 4-1	A	CCP BNF	urée indéterminée			oui	
DGMIC	BnF	PESQUEUX	Camille	21/02/1976	Chef de service	CDI	Art. 4-2	A	CCP BNF	urée indéterminée		ATTA	oui	
DGMIC	BnF	PETTIT	Catherine	12/04/1969	Chef de mission	CDI	Art. 4-2	A	CCP BNF	urée indéterminée		ATTA	oui	
DGMIC	BnF	PETTIT	Christophe	26/06/1967	Resp.sect/cell.	CDI	Art. 4-2	B	CCP BNF	urée indéterminée		BIBA	oui	
DGMIC	BnF	PETRATOS	Sébastien	24/02/1975	Direct. dép.	CDD	Art. 4-2	A	CCP BNF	6,00	oui	COBI	oui	
DGMIC	BnF	PICHON	Pierre	13/10/1965	Chef de section	CDI	Art. 4-2	A	CCP BNF	urée indéterminée		COBI	oui	
DGMIC	BnF	PICHON	Yann	17/06/1978	Ing.étud.dev. conf	CDI	Art. 4-1	A	CCP BNF	urée indéterminée			oui	
DGMIC	BnF	PIETERS	Daniel	29/01/1980	Ges.coll./catalog.	CDD	Art. 4-2	B	CCP BNF	6,00	oui	BIBA	oui	
DGMIC	BnF	PILLORGET	Stéphane	12/02/1969	Direct.projet info	CDI	Art. 4-1	A	CCP BNF	urée indéterminée			oui	
DGMIC	BnF	PIMPOT	Rémy	07/09/1959	Ing.étud.dev. conf	CDI	Art. 4-1	A	CCP BNF	urée indéterminée			oui	
DGMIC	BnF	INHO MARTIN	Pedro	04/07/1977	Magasinier	CDI	Art. 6	C	CCP BNF	urée indéterminée		MABI	non	Autre motif
DGMIC	BnF	PIVAIN	Sébastien	19/03/1979	Ing.info.prod.	CDD	Art. 4-1	A	CCP BNF	6,00	oui		oui	
DGMIC	BnF	PIVETEAU	Valérie	05/08/1979	Assist. adm./compt	CDI	Art. 6	C	CCP BNF	urée indéterminée		AAMC	oui	
DGMIC	BnF	PIZZIO	Serge	05/08/1955	Direct.projet info	CDI	Art. 4-2	A	CCP BNF	urée indéterminée			non	Retraite.
DGMIC	BnF	PLANCHETTE	Yoanna	26/12/1983	Ges.coll./catalog.	CDD	Art. 6	B	CCP BNF	1,00	non	BIBA	oui	
DGMIC	BnF	POCHART	Catherine	04/12/1962	Secr. confirmé	CDI	Art. 4-2	B	CCP BNF	urée indéterminée		SAMC	oui	
DGMIC	BnF	POISSENOT	Antonin	05/10/1988	Magasinier	CDD	Art. 6	C	CCP BNF	3,00	non	MABI	oui	
DGMIC	BnF	POUGET	Mireille	22/01/1955	Direct.projet info	CDI	Art. 4-1	A	CCP BNF	urée indéterminée			oui	
DGMIC	BnF	PUGBO	Alain	17/04/1953	Photograp. conf.	CDI	Art. 4-2	B	CCP BNF	urée indéterminée		TEAR	oui	
DGMIC	BnF	QUARTA	Cécilia	24/03/1994	Magasinier	CDD	Art. 6	B	CCP BNF	3,00	non	ATMC	oui	
DGMIC	BnF	QUINONES	Viviana	10/03/1958	Chg.coll/accuq.	CDI	Art. 4-2	A	CCP BNF	urée indéterminée		BIBL	oui	
DGMIC	BnF	RABANY	Sébastien	20/05/1977	Photographe	CDD	Art. 4-2	B	CCP BNF	6,00	oui	TEAR	oui	
DGMIC	BnF	RADENAC	Erwann	04/09/1972	Magasinier	CDI	Art. 6	C	CCP BNF	urée indéterminée		MABI	oui	
DGMIC	BnF	RAIMBAULT	Virginie	10/06/1966	Chg.relat.clientèl	CDD	Art. 4-2	B	CCP BNF	3,00	non	BIBA	oui	
DGMIC	BnF	RAKOWSKI	Lidia	26/10/1961	Coord.gén./scient.	CDI	Art. 4-2	A	CCP BNF	urée indéterminée		BIBL	oui	
DGMIC	BnF	RAMBAUD	Stéphanie	26/10/1965	Ges.coll./catalog.	CDI	Art. 6	B	CCP BNF	urée indéterminée		BIBA	oui	
DGMIC	BnF	NDRIANARIS	Frédéric	30/01/1961	Magasinier	CDI	Art. 6	C	CCP BNF	urée indéterminée		MABI	oui	
DGMIC	BnF	RASSAT	Marcus	02/07/1954	Direct./délég.	CDI	Art. 4-2	A	CCP BNF	urée indéterminée		ADMC	oui	
DGMIC	BnF	REBOURS	Anne-Claire	15/11/1982	Juriste	CDI	Art. 4-2	A	CCP BNF	urée indéterminée		ATTA	oui	
DGMIC	BnF	SAUT ZUCCOLI	Dominique	05/09/1965	Coor.gén./scient.	CDI	Art. 4-2	A	CCP BNF	urée indéterminée		BIBL	oui	
DGMIC	BnF	RESIBEAU	Jérôme	25/07/1969	Chef de service	CDI	Art. 4-2	A	CCP BNF	urée indéterminée		ISCP	non	
DGMIC	BnF	REYES	Nira	10/03/1964	Ges.coll./catalog.	CDI	Art. 4-2	B	CCP BNF	urée indéterminée		BIBA	oui	
DGMIC	BnF	RICHARD	Benoite	18/01/1982	Magasinier	CDI	Art. 6	C	CCP BNF	urée indéterminée		MABI	oui	

Recensement agents contractuels stock Titre 3

DGMIC	BnF	RICHARD	Vanessa	27/08/1975	Coord.gén./scient.	CDI	Art. 4-2	A	CCP BNF	urée indéterminée		BIBL	oui	
DGMIC	BnF	RICOUX	Nadège	24/01/1965	Chg.prod.cult.	CDI	Art. 4-2	B	CCP BNF	urée indéterminée		TESC	oui	
DGMIC	BnF	RIEUTOR	Stéphane	11/02/1974	Ing.étud.dev.conf	CDD	Art. 4-1	A	CCP BNF	6,00	oui		oui	
DGMIC	BnF	SECO-STOWI	Alexandra	18/12/1985	Magasinier	CDI	Art. 6	C	CCP BNF	urée indéterminée		MABI	oui	
DGMIC	BnF	ROBERT	Sophie	03/09/1968	Ges.coll./catalog.	CDI	Art. 6	B	CCP BNF	urée indéterminée		BIBA	non	Autre motif
DGMIC	BnF	ROBERT	Tracy	24/09/1994	Magasinier	CDD	Art. 6	C	CCP BNF	3,00	non	MABI	non	Autre motif
DGMIC	BnF	ROBERT	Yves	11/10/1951	Adm.informatiq.	CDI	Art. 4-1	A	CCP BNF	urée indéterminée			oui	
DGMIC	BnF	ROBIN	Gérald	03/08/1972	Tech.studio.audiov	CDI	Art. 4-2	B	CCP BNF	urée indéterminée		TEAR	oui	
DGMIC	BnF	ROBLOT	Virginie	10/07/1982	Ges.confiréré	CDI	Art. 4-2	B	CCP BNF	urée indéterminée		SAMC	oui	
DGMIC	BnF	RIGUEZ BLA	Maricel	28/05/1977	Chg.acc.spécialisé	CDD	Art. 6	B	CCP BNF	3,00	non	BIBA	oui	
DGMIC	BnF	RONDEAU	Patrick	03/08/1950	Coord.adm.fin.	CDI	Art. 4-2	A	CCP BNF	urée indéterminée		ATTA	non	Retraite.
DGMIC	BnF	ROSILLO	Natacha	24/10/1987	Magasinier	CDD	Art. 6	C	CCP BNF	3,00	non	MABI	oui	
DGMIC	BnF	ROSSETTI	Jean-Claude	02/06/1965	Adm. technique	CDI	Art. 4-2	A	CCP BNF	urée indéterminée		ISCP	oui	
DGMIC	BnF	ROUSSEAU	Philippe	26/05/1958	Chef de service	CDI	Art. 4-2	A	CCP BNF	urée indéterminée		ISCP	oui	
DGMIC	BnF	ROUSSEL	Marion	13/10/1986	Magasinier	CDI	Art. 6	C	CCP BNF	urée indéterminée		MABI	oui	
DGMIC	BnF	ROUSSEL	Olivier	22/10/1969	Ing.étud.dev.conf	CDI	Art. 4-1	A	CCP BNF	urée indéterminée			oui	
DGMIC	BnF	ROUSSELLE	Cyril	24/06/1980	Magasinier	CDI	Art. 6	C	CCP BNF	urée indéterminée		MABI	oui	
DGMIC	BnF	ROZIER	Julien	24/04/1979	Adj.chef service	CDI	Art. 4-2	A	CCP BNF	urée indéterminée		ATTA	oui	
DGMIC	BnF	GER CABALLI	Maite	23/01/1975	Chg. accueil	CDI	Art. 6	C	CCP BNF	urée indéterminée		AASM	non	
DGMIC	BnF	RYSER	Nathalie	11/07/1965	Chef de projet	CDD	Art. 4-2	A	CCP BNF	6,00	oui	ATTA	oui	
DGMIC	BnF	SACUTO	Sylvie	30/03/1962	Cons.serv.soc	CDI	Art. 4-2	A	CCP BNF	urée indéterminée		ATTA	oui	
DGMIC	BnF	SAIGNOL	Alexandre	22/10/1987	Magasinier	CDI	Art. 6	C	CCP BNF	urée indéterminée		MABI	oui	
DGMIC	BnF	SALAKO	Elena	04/01/1979	Agt. de caisse	CDI	Art. 6	C	CCP BNF	urée indéterminée		AAMC	oui	
DGMIC	BnF	SALESSES	Antoine	25/09/1978	Op. photographe	CDI	Art. 4-2	C	CCP BNF	urée indéterminée		ATMC	oui	
DGMIC	BnF	SALINSON	Philippe	19/07/1966	Adj.chef service	CDI	Art. 4-2	A	CCP BNF	urée indéterminée		CTAR	oui	
DGMIC	BnF	SARRAZIN	Thomas	12/09/1990	Magasinier	CDI	Art. 6	C	CCP BNF	urée indéterminée		MABI	non	Autre motif
DGMIC	BnF	SCHARFF	Justine	09/06/1987	Adm. logistique	CDD	Art. 4-2	A	CCP BNF	6,00	oui	ISCP	oui	
DGMIC	BnF	SCHMIDT	Daniëla	27/09/1993	Magasinier	CDD	Art. 6	C	CCP BNF	3,00	non	MABI	oui	
DGMIC	BnF	SCHNEIDER	Catherine	02/05/1968	Chef de projet	CDI	Art. 4-2	A	CCP BNF	urée indéterminée		ATTA	oui	
DGMIC	BnF	AT DE MONT	Gabriel	26/01/1978	Magasinier	CDD	Art. 6	C	CCP BNF	3,00	non	MABI	oui	
DGMIC	BnF	FAR-LEGROU	Imane	27/09/1982	Resp. marchés	CDI	Art. 4-2	B	CCP BNF	urée indéterminée		SAMC	oui	
DGMIC	BnF	SEMENCE	Christine	20/06/1959	Chef de bureau	CDI	Art. 4-2	A	CCP BNF	urée indéterminée		ATTA	oui	
DGMIC	BnF	SEPETJAN	Sophie	24/10/1971	Adj.directeur dép.	CDI	Art. 4-2	A	CCP BNF	urée indéterminée		ATTA	non	
DGMIC	BnF	SERENO	Stefano	30/07/1983	Magasinier	CDD	Art. 6	C	CCP BNF	3,00	non	MABI	oui	
DGMIC	BnF	SEROUSSI	Sarah	17/12/1978	Adj.chef service	CDI	Art. 4-2	A	CCP BNF	urée indéterminée		ATTA	oui	
DGMIC	BnF	SEYDIEH	Reza	11/02/1983	Magasinier	CDI	Art. 6	C	CCP BNF	urée indéterminée		MABI	oui	
DGMIC	BnF	SIAUGUES	Caroline	23/11/1985	Magasinier	CDI	Art. 6	C	CCP BNF	urée indéterminée		MABI	oui	
DGMIC	BnF	SLYPER	Fabienne	12/01/1960	Ing.étud.dev.conf	CDI	Art. 4-1	A	CCP BNF	urée indéterminée			oui	
DGMIC	BnF	STIRLING	Peter	18/06/1979	Coord.gén./scient.	CDI	Art. 4-2	A	CCP BNF	urée indéterminée		BIBL	oui	
DGMIC	BnF	SYLVAIN	Alan	28/05/1974	Chg. projet	CDI	Art. 4-2	A	CCP BNF	urée indéterminée		ISCP	oui	
DGMIC	BnF	TAGUEMOUT	Amokrane	28/04/1984	Agt. de caisse	CDI	Art. 6	C	CCP BNF	urée indéterminée		AAMC	oui	
DGMIC	BnF	TAJIRIAN	Laurent	14/01/1957	Chef de mission	CDI	Art. 4-2	A	CCP BNF	urée indéterminée		ATTA	oui	
DGMIC	BnF	TALBOT	François	08/03/1959	Ing.info.prod.	CDI	Art. 4-1	A	CCP BNF	urée indéterminée			oui	
DGMIC	BnF	TALEB	Amel	15/11/1962	Adm. logistique	CDI	Art. 4-2	A	CCP BNF	urée indéterminée		ISCP	oui	
DGMIC	BnF	TAN	Séverine	22/03/1972	Ing.étud.dev.conf	CDI	Art. 4-1	A	CCP BNF	urée indéterminée			oui	
DGMIC	BnF	TANIOU	Steve	22/02/1990	Magasinier	CDD	Art. 6	C	CCP BNF	3,00	non	MABI	oui	
DGMIC	BnF	TARALLE	Damien	22/07/1975	Tech de régie	CDI	Art. 6	B	CCP BNF	urée indéterminée		TEAR	oui	
DGMIC	BnF	TAVAKOLI	Hélia	06/09/1982	Magasinier	CDD	Art. 6	C	CCP BNF	3,00	non	MABI	oui	
DGMIC	BnF	TERCEROS	Adalberto	15/09/1951	Chef de service	CDI	Art. 4-2	A	CCP BNF	urée indéterminée		ISCP	oui	
DGMIC	BnF	TERRASSE	Malte	28/10/1982	Magasinier	CDI	Art. 6	C	CCP BNF	urée indéterminée		MABI	oui	
DGMIC	BnF	TERZIEFF	Marie-Rose	18/12/1952	Chg.coll/acqué.	CDI	Art. 4-2	A	CCP BNF	urée indéterminée		BIBL	oui	
DGMIC	BnF	TESSON	Thierry	23/04/1961	Ing.info.prod.conf	CDI	Art. 4-1	A	CCP BNF	urée indéterminée			oui	
DGMIC	BnF	THEAULT	Esther	10/08/1980	Magasinier	CDI	Art. 6	C	CCP BNF	urée indéterminée		MABI	oui	
DGMIC	BnF	THERON	Dominique	04/08/1955	Expert scientifique	CDI	Art. 4-2	A	CCP BNF	urée indéterminée		COBI	oui	
DGMIC	BnF	THERON	Laurence	14/12/1972	Chef de projet	CDI	Art. 4-2	A	CCP BNF	urée indéterminée		ATTA	oui	
DGMIC	BnF	THICOT	Robert	30/04/1967	Tech de régie	CDI	Art. 6	B	CCP BNF	urée indéterminée		TEAR	oui	
DGMIC	BnF	THIOUNE	Abdou	17/04/1959	Ing.info.prod.conf	CDI	Art. 4-1	A	CCP BNF	urée indéterminée			oui	
DGMIC	BnF	THIRODE	Marine	14/06/1981	Ges.confiréré	CDD	Art. 4-2	B	CCP BNF	6,00	oui	SAMC	non	
DGMIC	BnF	THOMPSON	John	13/05/1958	Ing.étud.dev.conf	CDI	Art. 4-1	A	CCP BNF	urée indéterminée			oui	
DGMIC	BnF	ONI PINTO CO	André	19/05/1980	Magasinier	CDD	Art. 6	C	CCP BNF	3,00	non	MABI	oui	
DGMIC	BnF	TITAWANO	Passha	14/08/1988	Chg. accueil	CDI	Art. 6	C	CCP BNF	urée indéterminée		AASM	non	
DGMIC	BnF	TOILLIER	Anne	24/12/1990	Magasinier	CDD	Art. 6	C	CCP BNF	3,00	non	MABI	oui	
DGMIC	BnF	TORRES	Rodrigo	04/08/1983	Magasinier	CDD	Art. 6	C	CCP BNF	3,00	non	MABI	oui	

Recensement agents contractuels stock Titre 3

DGMIC	BnF	TOUBI	Ouissem	31/08/1984	Magasinier	CDD	Art. 6	C	CCP BNF	3,00	non	MABI	oui	
DGMIC	BnF	TOULLIOU	Pauline	03/06/1994	Magasinier	CDD	Art. 6	C	CCP BNF	3,00	non	MABI	oui	
DGMIC	BnF	TOUNSI	Slimane	14/07/1963	Chg.acc.spécialisé	CDI	Art. 4-2	B	CCP BNF	urée indéterminée		BIBA	oui	
DGMIC	BnF	TREHU	Sylvie	07/02/1952	Chg.formt.conf.	CDD	Art. 4-2	A	CCP BNF	4,13	oui	ATTA	oui	
DGMIC	BnF	TREREMI	Gaël	03/09/1978	Coord.adm.fin.	CDI	Art. 4-2	A	CCP BNF	urée indéterminée		ATTA	oui	
DGMIC	BnF	TRIBOULIN	Virginie	23/11/1979	Expert	CDI	Art. 4-2	A	CCP BNF	urée indéterminée		COBI	oui	
DGMIC	BnF	TRICARD	Karine	12/11/1978	Chg.acc.spécialisé	CDI	Art. 6	B	CCP BNF	urée indéterminée		BIBA	oui	
DGMIC	BnF	TRIFFAUT	Francis	21/06/1964	Ing.info.prod.conf	CDI	Art. 4-1	A	CCP BNF	urée indéterminée			oui	
DGMIC	BnF	TRION	Nathalie	09/07/1963	Chg.coll/acqué.	CDI	Art. 4-2	A	CCP BNF	urée indéterminée		BIBL	non	
DGMIC	BnF	ROCADOR LU	Jean-Louis	20/11/1969	Ges. confirmé	CDI	Art. 4-2	B	CCP BNF	urée indéterminée		SAMC	oui	
DGMIC	BnF	TROUDE	Jean-Marie	10/11/1986	Magasinier	CDD	Art. 6	C	CCP BNF	3,00	non	MABI	oui	
DGMIC	BnF	TROUMP	Jean-François	15/02/1962	Ing.étud.dev. conf	CDI	Art. 4-1	A	CCP BNF	urée indéterminée			oui	
DGMIC	BnF	ROUSSEVITC	Tatiana	06/09/1953	Assist./compt	CDI	Art. 4-2	B	CCP BNF	urée indéterminée		AAMC	oui	
DGMIC	BnF	TRULLARD	Agnès	26/04/1966	Correct.catalog.cf	CDI	Art. 4-2	A	CCP BNF	urée indéterminée		BIBL	oui	
DGMIC	BnF	TRUONG	Emmanuelle	15/08/1978	Ges. documents	CDI	Art. 6	B	CCP BNF	urée indéterminée		BIBA	non	
DGMIC	BnF	TYBIN	Vladimir	02/04/1974	Chg. communicat.	CDI	Art. 4-2	B	CCP BNF	urée indéterminée		SDOC	oui	
DGMIC	BnF	UDA	Catherine	15/03/1959	Assist. form.	CDI	Art. 4-2	B	CCP BNF	urée indéterminée		SAMC	oui	
DGMIC	BnF	VALOT	Eric	27/11/1966	Ing.étud.dev. conf	CDI	Art. 4-1	A	CCP BNF	urée indéterminée			oui	
DGMIC	BnF	AN CAUTERE	Thomas	03/03/1975	Exp.fonct.conf.	CDD	Art. 4-1	A	CCP BNF	6,00	oui		oui	
DGMIC	BnF	ANEGAS TOR	Olga	04/04/1976	Magasinier	CDI	Art. 6	C	CCP BNF	urée indéterminée		MABI	non	
DGMIC	BnF	RELA MARTIN	Marlon	29/02/1992	Magasinier	CDD	Art. 6	C	CCP BNF	3,00	non	MABI	non	
DGMIC	BnF	VASSILIEFF	Romain	23/10/1982	Ing.étud.dev.	CDI	Art. 4-1	A	CCP BNF	urée indéterminée			oui	
DGMIC	BnF	VAURY	Jean-Charles	16/12/1975	Chg. accueil	CDI	Art. 6	C	CCP BNF	urée indéterminée		AASM	oui	
DGMIC	BnF	VELASCO	Karim	31/08/1989	Magasinier	CDD	Art. 6	C	CCP BNF	3,00	non	MABI	oui	
DGMIC	BnF	VELLUET	Lucile	01/08/1981	Chef de service	CDD	Art. 4-2	A	CCP BNF	6,00	oui	ISCP	oui	
DGMIC	BnF	VERGER	Elisabeth	16/01/1958	Ges.coll./catalog.	CDI	Art. 4-2	B	CCP BNF	urée indéterminée		BIBA	oui	
DGMIC	BnF	VERGNAUD	Sébastien	08/10/1983	Assist. adm./compt	CDD	Art. 6	C	CCP BNF	3,00	non	AAMC	oui	
DGMIC	BnF	VERGNE	Georges-Henri	29/01/1957	Adj.direct/déleg.	CDI	Art. 4-2	A	CCP BNF	urée indéterminée		ADMC	oui	
DGMIC	BnF	VERMANDEL	Nicolas	07/04/1972	Chg. projet	CDI	Art. 4-2	A	CCP BNF	urée indéterminée		ISCP	oui	
DGMIC	BnF	VERRIER	Luc	10/11/1969	Expert	CDI	Art. 4-2	A	CCP BNF	urée indéterminée		COBI	oui	
DGMIC	BnF	AERDE-SALA	Clotilde	19/04/1981	Ges.coll./catalog.	CDD	Art. 6	B	CCP BNF	2,00	non	BIBA	non	
DGMIC	BnF	VIAL	Michel	03/01/1955	Adm. technique	CDI	Art. 4-2	A	CCP BNF	urée indéterminée		ISCP	oui	
DGMIC	BnF	VIAULT	Audrey	29/01/1979	Coord.gén./scient.	CDI	Art. 4-2	A	CCP BNF	urée indéterminée		BIBL	oui	
DGMIC	BnF	VIGUIE	Mélissa	03/12/1980	Magasinier	CDI	Art. 6	C	CCP BNF	urée indéterminée		MABI	oui	
DGMIC	BnF	VILLAUDY	Anne	10/04/1962	Ing.info.prod.conf	CDI	Art. 4-1	A	CCP BNF	urée indéterminée			oui	
DGMIC	BnF	VILMONT	Vanna	10/04/1961	Ing.info.prod.conf	CDI	Art. 4-1	A	CCP BNF	urée indéterminée			oui	
DGMIC	BnF	VINCENT	Nathalie	22/11/1965	Photographe	CDI	Art. 4-2	B	CCP BNF	urée indéterminée		TEAR	oui	
DGMIC	BnF	NCENT-VALE	Frédérique	15/06/1965	Coor.gén./scient.	CDI	Art. 4-2	A	CCP BNF	urée indéterminée		BIBL	oui	
DGMIC	BnF	VITALI	Blandine	05/04/1963	Ges. documents	CDI	Art. 4-2	B	CCP BNF	urée indéterminée		BIBA	oui	
DGMIC	BnF	VITRY	Gilles	29/10/1961	Correct.catalog.cf	CDI	Art. 4-2	A	CCP BNF	urée indéterminée		BIBL	oui	
DGMIC	BnF	ARDINGERBR	Henja	05/05/1971	Chg.coll/acqué.	CDI	Art. 4-2	A	CCP BNF	urée indéterminée		BIBL	oui	
DGMIC	BnF	VOGELSINGER	Marika	10/02/1981	Magasinier	CDI	Art. 6	C	CCP BNF	urée indéterminée		MABI	oui	
DGMIC	BnF	VOISIN	Sylvie	16/09/1958	Chg.coll/acqué.	CDI	Art. 4-2	A	CCP BNF	urée indéterminée		BIBL	oui	
DGMIC	BnF	WARD	Jennifer	30/05/1975	Graphiste confirmé	CDI	Art. 4-2	A	CCP BNF	urée indéterminée		CTAR	oui	
DGMIC	BnF	WEILL	Mathis	05/04/1982	Magasinier	CDI	Art. 6	C	CCP BNF	urée indéterminée		MABI	oui	
DGMIC	BnF	WENDLAND	Bert	02/04/1966	Ing.info.prod.conf	CDI	Art. 4-1	A	CCP BNF	urée indéterminée			oui	
DGMIC	BnF	WENGROW	Véronique	18/11/1960	Chg.acc.spécialisé	CDI	Art. 6	B	CCP BNF	urée indéterminée		BIBA	oui	
DGMIC	BnF	WIECZOREK	Dieter	02/08/1957	Ges.coll./catalog.	CDI	Art. 4-2	B	CCP BNF	urée indéterminée		BIBA	oui	
DGMIC	BnF	WOLF	Juliette	18/01/1980	Magasinier	CDI	Art. 6	C	CCP BNF	urée indéterminée		MABI	oui	
DGMIC	BnF	YAZBEK	Lorène	25/05/1989	Magasinier	CDD	Art. 6	C	CCP BNF	3,00	non	MABI	oui	
DGMIC	BnF	YSEPH	Antoine	29/01/1982	Magasinier	CDI	Art. 6	C	CCP BNF	urée indéterminée		MABI	oui	
DGMIC	BnF	ZERDOUMI	Latifa	27/02/1952	Ges. documents	CDI	Art. 6	B	CCP BNF	urée indéterminée		BIBA	oui	
DGMIC	BnF	ZERDOUN	David	17/12/1979	Chef de service	CDI	Art. 4-2	A	CCP BNF	urée indéterminée		ATTA	oui	
DGMIC	BnF	ZHAO	Dong Dong	06/11/1960	Chg.orient./accréd	CDI	Art. 4-2	B	CCP BNF	urée indéterminée		BIBA	non	
DGCA	e Supérieure d'Art de Lim	AUDEVARD	Patrick	20/02/1957	Technicien	CDI	Art. 6	B	CCP DGCA			TEAR	oui	
DGCA	e Supérieure d'Art de Lim	BARD	Louis-Romain	01/07/1965	Technicien	CDI	Art. 6	B	CCP DGCA			TEAR	oui	
DGCA	e Supérieure d'Art de Lim	BIENAIME	Sébastien	02/01/1974	Ingénieur	CDI	Art. 4-2	A	CCP DGCA			ISCP	oui	
DGCA	e Supérieure d'Art de Lim	BASS	Jonathan	12/02/1957	Enseignant-théoricien du supér	CDI	Art. 6	A	CCP DGCA				oui	
DGCA	e Supérieure d'Art de Lim	CORANOTTO	Clorinde	01/07/1967	Enseignant-théoricien du supér	CDI	Art. 6	A	CCP DGCA				oui	
DGCA	e Supérieure d'Art de Lim	FERRIER	Marie-Christine	14/02/1952	Assistant administratif	CDI	Art. 6	B	CCP DGCA			SAMC	oui	
DGCA	e Supérieure d'Art de Lim	JAILHOUSTE	Jeanne	08/11/1961	directeur AC/DRAC/SDAP/Etab	CDD	Art. 4-2	A	CCP DGCA	3 ans	non	ADMC	oui	
DGCA	e Supérieure d'Art de Lim	GARRY	Jémémie	01/01/1977	Enseignant-praticien du supéri	CDD	Art. 6	A	CCP DGCA	1 an			oui	

Recensement agents contractuels stock Titre 3

DGCA	e Supérieure d'Art de Lim	JULLIEN	Roméo	27/11/1987	Technicien	CDD	Art. 6	B	CCP DGCA	1 an	non	TEAR	oui	non renouvellement à la demande de l'agent
DGCA	e Supérieure d'Art de Lim	LAFFARGUE	Janine	01/01/1951	directeur AC/DRAC/SDAP/Etab;	CDD	Art. 4-2	A	CCP DGCA	1 an	oui	ATTA	oui	
DGCA	e Supérieure d'Art de Lim	LOUGHRAN	Patrick	24/03/1948	Enseignant-théoricien du supér	CDI	Art. 6	A	CCP DGCA				oui	
DGPAT	EP FONTAINEBLEAU	DAENENS	KEVIN	30/07/1987	agent accueil surveillance	CDI	Art. 6	C	CCP DGPAT				oui	
DGPAT	EP FONTAINEBLEAU	FAULE	REMI	16/12/1985	agent de service et d'accueil	CDI	Art. 6	C	CCP DGPAT				oui	autres motifs
DGPAT	EP FONTAINEBLEAU	ORTIS	AURELIE	22/07/1984	agent accueil surveillance	CDI	Art. 6	C	CCP DGPAT				oui	
DGPAT	EP FONTAINEBLEAU	VILLERETTE	CELINE	03/01/1973	Assistant de direction	CDI	Art. 4-2	B	CCP DGPAT				oui	
DGPAT	CMN	ABISHABA	Khodir	01/07/1993	Agent d'accueil et de surveillance	CDI	Art. 6	C	CCP DGPAT			AASM	oui	
DGPAT	CMN	TRESSE	Thomas	19/07/1991	Agent d'accueil et de surveillance	CDI	Art. 6	C	CCP DGPAT			AASM	oui	
DGPAT	CMN	VONGPHANIT	Michel	31/05/1993	Agent d'accueil et de surveillance	CDI	Art. 6	C	CCP DGPAT			AASM	oui	
DGPAT	CMN	DUVERNEUIL	Amandine	10/12/1981	Agent du patrimoine	CDI	Art. 6	C	CCP DGPAT				oui	
DGPAT	CMN	ETCHEVERS	Michel	10/09/1958	Agent d'accueil et de surveillance	CDI	Art. 6	C	CCP DGPAT			AASM	oui	
DGPAT	CMN	DESFARGES	Antoine	01/08/1960	Caissier	CDD	Art. 6	C	CCP DGPAT	3 ans	Non		oui	
DGPAT	CMN	BRISSON	Corinne	22/12/1978	Agent du patrimoine	CDI	Art. 6	C	CCP DGPAT				oui	
DGPAT	CMN	DUREAU	Amandine	07/03/1983	Agent du patrimoine	CDD	Art. 6	C	CCP DGPAT	3 ans	Non		oui	
DGPAT	CMN	JOURDAN	Morgane	29/02/1992	Caissier vendeur	CDD	Art. 6	C	CCP DGPAT	3 ans	Non		oui	
DGPAT	CMN	AUZEAU	Delphine	01/08/1972	Caissier vendeur	CDD	Art. 6	C	CCP DGPAT	3 ans	Non		oui	
DGPAT	CMN	FEYEU	Aurore	17/11/1985	Agent du patrimoine	CDD	Art. 6	C	CCP DGPAT	3 ans	Non		oui	
DGPAT	CMN	GUILLOT	France-Line	19/12/1973	Agent d'accueil et de surveillance	CDI	Art. 6	C	CCP DGPAT			AASM	oui	
DGPAT	CMN	TRESCOL	Virginie	10/04/1990	Caissier vendeur	CDI	Art. 6	C	CCP DGPAT				oui	
DGPAT	CMN	BOSSU	Brigitte	09/04/1959	Agent d'entretien & de maintenance	CDD	Art. 6	C	CCP DGPAT	3 ans	Oui	AASM/ATMC	oui	
DGPAT	CMN	PASQUALINI	Jacqueline	29/08/1953	Caissier vendeur	CDI	Art. 6	C	CCP DGPAT				oui	
DGPAT	CMN	MONTARIOL	Florent	12/01/1980	Agent d'entretien & de maintenance	CDD	Art. 6	C	CCP DGPAT	1 an	Oui	AASM/ATMC	oui	
DGPAT	CMN	AIO MORELLI	Bernadette	22/03/1952	Agent du patrimoine	CDD	Art. 6	C	CCP DGPAT	1 an	Oui		oui	
DGPAT	CMN	TIVAUX	Marie	16/03/1989	Agent du patrimoine	CDD	Art. 6	C	CCP DGPAT	3 ans	Non		oui	
DGPAT	CMN	GUITTARD	Marie-Agnes	05/11/1963	Caissier vendeur	CDI	Art. 6	C	CCP DGPAT				oui	
DGPAT	CMN	BOLLIER	Vincent	14/05/1974	Agent d'accueil et de surveillance	CDD	Art. 6	C	CCP DGPAT	3 ans	Non	AASM	oui	
DGPAT	CMN	DIOT	Alexandre	24/12/1975	Agent d'accueil et de surveillance	CDI	Art. 6	C	CCP DGPAT			AASM	oui	
DGPAT	CMN	RICHARD	Sebastien	30/01/1983	Caissier vendeur	CDD	Art. 6	C	CCP DGPAT	1 an	Non		oui	
DGPAT	CMN	GIRANDON	Evelyne	31/12/1954	Caissier vendeur	CDI	Art. 6	C	CCP DGPAT				oui	
DGPAT	CMN	JARRIGE	Francoise	01/10/1951	Caissier vendeur	CDI	Art. 6	C	CCP DGPAT				oui	
DGPAT	CMN	MERIAUX	Nathalie	30/07/1984	Agent d'accueil et de surveillance	CDD	Art. 6	C	CCP DGPAT	1 an	Oui	AASM	oui	
DGPAT	CMN	ELOUAKILI	Chantal	08/11/1959	Caissier vendeur	CDD	Art. 6	C	CCP DGPAT	3 ans	Oui		oui	
DGPAT	CMN	LARME ESTEL	Estelle	17/12/1970	Agent du patrimoine	CDD	Art. 6	C	CCP DGPAT	1 an	Non		oui	
DGPAT	CMN	HUCHET	Jean Louis	19/02/1965	Jardinier	CDD	Art. 6	C	CCP DGPAT	1 an	Oui	ATMC	oui	
DGPAT	CMN	COUTANT	Stanislas	12/08/1967	Caissier vendeur	CDI	Art. 6	C	CCP DGPAT				oui	
DGPAT	CMN	DE GREGORIC	Jean	04/11/1979	Agent du patrimoine	CDI	Art. 6	C	CCP DGPAT				oui	
DGPAT	CMN	LAIR	Anne-Valerie	16/05/1962	Caissier vendeur	CDD	Art. 6	C	CCP DGPAT	1 an	Oui		oui	
DGPAT	CMN	SOUDAIS	Mathieu	17/07/1978	Agent du patrimoine	CDD	Art. 6	C	CCP DGPAT	3 ans	Oui		oui	
DGPAT	CMN	JOURDAIN	Marie-Claire	17/02/1982	Agent d'accueil et de surveillance	CDD	Art. 6	C	CCP DGPAT	3 ans	Oui	AASM	oui	
DGPAT	CMN	BISTODEAU	Nathalie	01/10/1970	Agent du patrimoine	CDD	Art. 6	C	CCP DGPAT	3 ans	Non		oui	
DGPAT	CMN	HANON	Melanie	08/09/1991	Caissier vendeur	CDD	Art. 6	C	CCP DGPAT	3 ans	Non		oui	
DGPAT	CMN	PUMENTES	Antoine	04/11/1988	Agent du patrimoine	CDD	Art. 6	C	CCP DGPAT	3 ans	Oui		oui	
DGPAT	CMN	BRUAND	Sylvain	09/01/1989	Agent d'accueil et de surveillance	CDD	Art. 6	C	CCP DGPAT	1 an	Oui	AASM	oui	
DGPAT	CMN	MASSELIN	Helene	20/10/1980	Caissier vendeur	CDD	Art. 6	C	CCP DGPAT	3 ans	Non		oui	
DGPAT	CMN	ELFANTI	Michele	21/01/1960	Caissier vendeur	CDI	Art. 6	C	CCP DGPAT				oui	
DGPAT	CMN	MEBARKI	Mohamed-Samir	25/11/1981	Caissier	CDI	Art. 6	C	CCP DGPAT				oui	
DGPAT	CMN	BONNET	Caroline	18/10/1980	Agent du patrimoine	CDD	Art. 6	C	CCP DGPAT	3 ans	Oui		oui	
DGPAT	CMN	LANCE CROCI	Nadege	23/09/1970	Agent d'accueil et de surveillance	CDI	Art. 6	C	CCP DGPAT			AASM	oui	
DGPAT	CMN	CHEVALIER	Alain	02/05/1967	Caissier vendeur	CDI	Art. 6	C	CCP DGPAT				oui	
DGPAT	CMN	LEGROS	Jonathan	25/02/1985	Agent du patrimoine	CDD	Art. 6	C	CCP DGPAT	3 ans	Non		oui	
DGPAT	CMN	MOUTINHO	Clothilde	08/12/1966	Agent d'entretien & de maintenance	CDI	Art. 6	C	CCP DGPAT			AASM/ATMC	oui	
DGPAT	CMN	JOSSO	Alain	30/12/1963	Agent d'entretien & de maintenance	CDI	Art. 6	C	CCP DGPAT			AASM/ATMC	oui	
DGPAT	CMN	CAZENAVE L.	Michel	27/03/1971	Agent du patrimoine	CDD	Art. 6	C	CCP DGPAT	3 ans	Non		oui	
DGPAT	CMN	NEY BERNARDI	Celine	21/05/1968	Agent du patrimoine	CDI	Art. 6	C	CCP DGPAT				oui	
DGPAT	CMN	BLONDEL	Brigitte	16/01/1964	Agent du patrimoine	CDD	Art. 6	C	CCP DGPAT	3 ans	Oui		oui	
DGPAT	CMN	EMERY	Thomas	18/10/1982	Agent d'accueil et de surveillance	CDD	Art. 6	C	CCP DGPAT	3 ans	Oui	AASM	oui	
DGPAT	EPA Versailles	Chomont	Loïc	26/03/1974	agent accueil surveillance	CDD	Art. 6	C	CCP VERSAILLES	3 ans	oui	AASM	oui	
DGPAT	EPA Versailles	Deuyap	Jeannette	22/10/1975	Caissier-contrôleur	CDD	Art. 6	C	CCP VERSAILLES	3 ans	oui	AASM	oui	
DGPAT	EPA Versailles	Huet	Vincent	10/03/1991	agent de sûreté - sécurité	CDD	Art. 6	C	CCP VERSAILLES	3 ans	oui	AASM	non	démission

Recensement agents contractuels stock Titre 3

DGPAT	EPA Versailles	Krumula	Lucie	26/04/1994	agent accueil surveillance	CDD	Art. 6	C	CCP VERSAILLES	3 ans	oui	AASM	oui	
DGPAT	EPA Versailles	Devarayar	Ruth	03/04/1978	agent accueil surveillance	CDD	Art. 6	C	CCP VERSAILLES	3 ans	oui	AASM	oui	
DGPAT	EPA Versailles	Diakhaby	Moustapha	20/03/1964	agent accueil surveillance	CDD	Art. 6	C	CCP VERSAILLES	3 ans	oui	AASM	oui	
DGPAT	EPA Versailles	Lamoureux	Marie-Cécile	03/07/1985	Chef de projet multimédia	CDD	Art. 4-2	A	CCP VERSAILLES	3 ans	oui	ATTA	oui	
DGPAT	EPA Versailles	Dore	Lauriane	25/05/1989	Caissier-contrôleur	CDD	Art. 6	C	CCP VERSAILLES	3 ans	oui	AASM	oui	
DGPAT	EPA Versailles	Lemouchi	Donatien	25/04/1993	agent de sûreté - sécurité	CDD	Art. 6	C	CCP VERSAILLES	3 ans	oui	AASM	oui	
DGPAT	EPA Versailles	Durand	Erwan	03/04/1983	Caissier-contrôleur	CDD	Art. 6	C	CCP VERSAILLES	3 ans	oui	AASM	oui	
DGPAT	EPA Versailles	Ebode Ebene	Axelle	10/02/1984	Caissier-contrôleur	CDD	Art. 6	C	CCP VERSAILLES	3 ans	oui	AASM	oui	
DGPAT	EPA Versailles	Faure	Jean-Marc	28/03/1986	agent accueil surveillance	CDD	Art. 6	C	CCP VERSAILLES	3 ans	oui	AASM	oui	
DGPAT	EPA Versailles	Gerault	Wanda	11/11/1969	Chargé d'accueil et d'informat	CDD	Art. 6	C	CCP VERSAILLES	3 ans	oui	AASM	oui	
DGPAT	EPA Versailles	Linares Caballer	Leidy Carolina	12/04/1987	Chargé d'accueil et d'informat	CDD	Art. 6	C	CCP VERSAILLES	3 ans	oui	AASM	oui	
DGPAT	EPA Versailles	Makhloufi	Baya	09/05/1980	Caissier-contrôleur	CDD	Art. 6	C	CCP VERSAILLES	3 ans	oui	AASM	oui	
DGPAT	EPA Versailles	Misat	Maelle	18/10/1989	Caissier-contrôleur	CDD	Art. 6	C	CCP VERSAILLES	3 ans	oui	AASM	non	non renouvellement à la demande de l'agent
DGPAT	EPA Versailles	Padeau	Christelle	12/08/1990	Caissier-contrôleur	CDD	Art. 6	C	CCP VERSAILLES	3 ans	oui	AASM	oui	
DGPAT	EPA Versailles	Pawlowska	Patricia	30/06/1992	Chargé d'accueil et d'informat	CDD	Art. 6	C	CCP VERSAILLES	3 ans	oui	AASM	oui	
DGPAT	EPA Versailles	Percheron	Amaury	25/11/1983	chef de projet	CDD	Art. 4-2	A	CCP VERSAILLES	3 ans	oui	ATTA	oui	
DGPAT	EPA Versailles	Zamoto	Kévin	26/05/1993	agent accueil surveillance	CDD	Art. 6	C	CCP VERSAILLES	3 ans	oui	AASM	oui	
DGPAT	CNHI	ALEXANDRE	Stéphanie	30/10/1970	Resp.fond patrimonial ou coll.	CDI	Art. 4-2	A	CCP CNHI			ATTA	oui	
DGPAT	CNHI	AMAR	Marianne	02/10/1958	resp. recherche et/ou études	CDI	Art. 4-2	A	CCP CNHI			INRE	oui	
DGPAT	CNHI	ASGARALY	Hassina	08/12/1950	aide administratif	CDI	Art. 4-2	A	CCP CNHI			AAMC	oui	
DGPAT	CNHI	BENSA	Alexandre	27/02/1989	Chargé march.pub aspect jur dé	CDD	Art. 4-1	B	CCP CNHI	3ans	non	SAMC	oui	
DGPAT	CNHI	LOCH-HADDA	Eva	07/06/1967	Agent d'accueil et d'orientati	CDI	Art. 4-2	C	CCP CNHI			AASM	oui	
DGPAT	CNHI	BRUNEAU	Marie-Laure	23/02/1969	Cadre juridique	CDI	Art. 4-1	A	CCP CNHI	3ans	oui	ATTA	oui	
DGPAT	CNHI	BUZA	Béatrice	17/07/1965	agent accueil surveillance	CDI	Art. 4-2	C	CCP CNHI			AASM	oui	
DGPAT	CNHI	COUFFIGNAL	Frédérique	07/04/1968	e-documentaliste	CDD	Art. 4-2	A	CCP CNHI	3 ans	non	CHED	oui	
DGPAT	CNHI	DEBOST	Jean-Barthélémi	08/08/1957	Charg.suivi anim.pol cult.sect	CDD	Art. 4-2	A	CCP CNHI	2 ans	oui	ATTA	oui	
DGPAT	CNHI	DIAW	Siré	01/03/1969	documentaliste-conseil	CDI	Art. 4-2	A	CCP CNHI			CHED	oui	
DGPAT	CNHI	GAUTIER	Céline	30/04/1980	Magasinier d'arch ou bibliothè	CDD	Art. 4-1	C	CCP CNHI	3 ans	non	AASM	non	
DGPAT	CNHI	GNASSOUNOU	Emilie	18/07/1971	Chargé contrôle et exc.dépense	CDI	Art. 4-2	B	CCP CNHI			SAMC	oui	
DGPAT	CNHI	HARIZI	Marie-Aline	09/06/1960	Chargé la comptabilité public	CDI	Art. 4-2	B	CCP CNHI			SAMC	oui	
DGPAT	CNHI	HUMBERT	Lucile	19/03/1977	documentaliste-conseil	CDD	Art. 4-2	A	CCP CNHI	3 ans	oui	CHED	oui	
DGPAT	CNHI	KELLER	Virginie	13/09/1980	Régisseur d'oeuvres	CDI	Art. 4-2	A	CCP CNHI			CTAR	oui	
DGPAT	CNHI	LAKHRAM	Néjib	01/07/1956	aide administratif	CDI	Art. 4-2	C	CCP CNHI			AAMC	oui	
DGPAT	CNHI	MARCET	Karine	23/03/1983	agent accueil surveillance	CDD	Art. 4-2	C	CCP CNHI	3 ans	oui	AASM	oui	
DGPAT	CNHI	MARTINEZ	Emmanuel	23/11/1968	Cadre direction en établis.sup	CDD	Art. 4-2	A	CCP CNHI	3 ans	non	ADMC	oui	
DGPAT	CNHI	MARTINEZ-RAM	Alejandro	07/12/1986	Régisseur recettes et/ou d'ava	CDD	Art. 4-1	B	CCP CNHI	3 ans	non	SAMC	oui	
DGPAT	CNHI	MUDDU	Fabienne	10/12/1965	Chgè préserv valo fds pat coll	CDI	Art. 4-2	A	CCP CNHI			CTAR	oui	
DGPAT	CNHI	NADJAI	Hayate	25/07/1983	aide administratif	CDI	Art. 4-2	C	CCP CNHI			AAMC	oui	
DGPAT	CNHI	PERDRIAU	Charlotte	16/11/1979	documentaliste-conseil	CDI	Art. 4-2	A	CCP CNHI			CHED	oui	
DGPAT	CNHI	PERNIN	Isabelle	28/01/1970	Chargé d'actions promo.mécénat	CDD	Art. 4-2	A	CCP CNHI	3 ans	non	ATTA	oui	
DGPAT	CNHI	SULTAN	Nathalie	01/12/1960	Respons. promotion et diff com	CDD	Art. 4-2	A	CCP CNHI	3 ans	non	ATTA	oui	
DGPAT	CNHI	TEDESCO	Florence	12/03/1986	Chargé de prod culturelle	CDD	Art. 4-2	A	CCP CNHI	3 ans	non	CTAR	oui	
DGPAT	CNHI	JES-CHAOUK	Hédia	01/09/1979	Chargé production culturelle	CDD	Art. 4-2	A	CCP CNHI	3 ans	non	ATTA	oui	
DGPAT	CNHI	ZISMAN	Muriel	21/07/1979	Charg.suivi anim.pol cult.sect	CDD	Art. 4-2	A	CCP CNHI	2 ans	oui	ATTA	oui	
DGPAT	EA LA VILLETTE	BOTTIER	Patrick	08/12/1952	Informaticien	CDI	Art. 4-2	A	CCP DGP			NONEX	OUI	
DGPAT	EA LA VILLETTE	GOHAUD	Juliette	01/07/1976	Chargé de mission partenariats	CDI	Art. 4-2	A	CCP DGP			ATTA	OUI	
DGPAT	EA LA VILLETTE	LAHJI	Mohammad Barmak	22 mars 1973	Informaticien	CDI	Art. 4-2	A	CCP DGP			NONEX	OUI	
DGPAT	EA LA VILLETTE	GAUTIER	Esther	17/07/1972	Infographiste	CDI	Art. 4-2	A	CCP DGP			NONEX	OUI	
DGPAT	EA LA VILLETTE	PELTIER	Charles	18/03/1983	Informaticien	CDI	Art. 4-2	B	CCP DGP			NONEX	OUI	
DGPAT	EA LA VILLETTE	RAMI	Abda	11/02/1968	Gestion comptable	CDD	Art. 4-2	B	CCP DGP	2 ans		SAMC	OUI	
DGPAT	EA LA VILLETTE	SEKNAGI	Brigitte	04/10/1954	Gestion financière	CDI	Art. 4-2	B	CCP DGP			SAMC	OUI	

Recensement agents contractuels stock Titre 3

DGPAT	EA LA VILLETTE	SIMONOT	Justine	03/11/1974	gestionnaire pédagogie	CDD	Art. 4-2	B	CCP DGP	2 ans		SAMC	OUI	
DGPAT	EA LA VILLETTE	CEDIA	Sylviane	12/06/1955	Secrétaire de documentation	CDI	Art. 4-2	C	CCP DGP			SDOC	OUI	
DGPAT	EA LA VILLETTE	MENDOZA	Marcelo	30/07/1966	Chargé de l'audiovisuel	CDI	Art. 4-2	C	CCP DGP			TEAR	OUI	
DGPAT	EA LA VILLETTE	FOOS	Philippe	08/09/1965	Gestion comptable	CDD	Art. 4-2	B	CCP DGP	2 ans		SAMC	OUI	
DGPAT	EA LA VILLETTE	BERGNA	Jacques	05/12/1961	Responsable atelier Maquette	CDI	Art. 6	A	CCP DGP			CTAR	OUI	
DGPAT	EA LA VILLETTE	RAYNAUD	Alain	11/08/1959	Responsable atelier Maquette	CDI	Art. 6	A	CCP DGP			CTAR	OUI	
DGPAT	EA LA VILLETTE	CONTENAY	François-Laurent	16/03/1962	Webmestre	CDI	Art. 6	A	CCP DGP			NONEX	OUI	
DGPAT	EA LA VILLETTE	THELIER	Alexandra	27/11/1985	Responsable de la bibliothèque	CDD	Art. 4-2	A	CCP DGP	2 ans		CHED	OUI	
DGPAT	EA LA VILLETTE	ROLLOT		07/10/1988	Doctorant	CDD	Art. 4-2	A	?	1 an		NONEX	OUI	
DGPAT	EA LA VILLETTE	LEONET	Jennifer	06/10/1986	Doctorant	CDD	Art. 4-2	A	?	1 an		NONEX	OUI	
DGPAT	EA LA VILLETTE	GHALI	Silvana	22/11/1983	Doctorant	CDD	Art. 4-2	A	?	1 an		NONEX	OUI	
DGPAT	EA LA VILLETTE	AMZIL	Norelhoda	19/07/1987	Gestion comptable	CDD	Art. 4-2	B	CCP DGP	2 ans		SAMC	OUI	
DGPAT	EA LA VILLETTE	FABJANEZ	Aurélien	20/04/1982	Webmestre	CDD	Art. 6	A	CCP DGP	1 an		NONEX	OUI	
DGPAT	EA Clermont-Ferrand	GOI	Jean-Philippe	22/06/1971	Responsable informatique	CDI	Art. 4-2	A	CCP DGP	CDI		NONEX	OUI	
DGPAT	EA Clermont-Ferrand	JUBERTIE	Fabien	06/03/1973	Directeur des Etudes et de la Recherche	CDI	Art. 4-2	A	CCP DGP	CDI		ATTA	OUI	
DGPAT	EA Clermont-Ferrand	LIGIER	Sylvie	24/01/1968	Responsable du service gestion et finances	CDI	Art. 4-2	A	CCP DGP	CDI		ATTA	OUI	
DGPAT	EA Clermont-Ferrand	PETELOT	Emilie	20/05/1981	Chargée de communication	CDD	Art. 4-1	B	CCP DGP	3 ans		NONEX	OUI	
DGPAT	EA Clermont-Ferrand	SABATE	Natahalie	17/02/1962	Chargée de publication	CDD	Art. 4-1	B	CCP DGP	CDI		SAMC	OUI	
DGPAT	EA GRENOBLE	CASALTA	Hélène	12/11/1965	resp. recherche et/ou études	CDI	Art. 4-2	A	CCP DGP			ADMC	oui	
DGPAT	EA GRENOBLE	GERE	Lucien	08/12/1969	Agent d'entretien des bâtiments	CDI	Art. 4-1	C	CCP DGP			AASM	oui	
DGPAT	EA GRENOBLE	LOUET	Alain	06/06/1954	Agent d'encadrement de magasin	CDI	Art. 4-1	A	CCP DGP			ISCP	oui	
DGPAT	EA GRENOBLE	BANO	Zakari	12/01/1971	Gestion ressources financières	CDD	Art. 4-1	B	CCP DGP	1 an	oui	SAMC	oui	
DGPAT	EA GRENOBLE	MARTIN SISTERON	Orlane	26/06/1973	Assistant administratif	CDI	Art. 4-1	B	CCP DGP			SAMC	oui	
DGPAT	EA GRENOBLE	NOUGIER	Frédéric	22/11/1958	Respons. systèmes et réseaux d	CDI	Art. 4-2	A	CCP DGP			ATTA	oui	
DGPAT	EA GRENOBLE	PANTALEO	Stéphane	15/04/1977	Technicien informatique	CDI	Art. 4-1	B	CCP DGP			TESC	oui	
DGPAT	EA GRENOBLE	PANZARELLA	Christiane	25/04/1960	Gestionnaire de personnels	CDI	Art. 4-1	C	CCP DGP			AAMC	oui	
DGPAT	EA GRENOBLE	PETRENKO	Inna	22/11/1966	Agent d'inf & prod de services	CDI	Art. 4-1	C	CCP DGP			AAMC	oui	
DGPAT	EA GRENOBLE	PIRO BARDOS	Sylvia	19/07/1964	Gestionnaire budgétaire	CDI	Art. 4-1	B	CCP DGP			SAMC	oui	
DGPAT	EA GRENOBLE	QUEIROGA	Pierre	02/09/1980	gestionnaire de proximité RH	CDI	Art. 4-1	C	CCP DGP			AAMC	oui	
DGPAT	EA GRENOBLE	ROUSSEAU-DUBOURG	Laurence	18/11/1969	Gestionnaire budgétaire	CDI	Art. 4-1	B	CCP DGP			SAMC	non	congé convenances personnelles
DGPAT	EA GRENOBLE	SALOMON-PELEN	Catherine	06/08/1968	Assistant de la recherche	CDI	Art. 6	A	CCP DGP			CHED	oui	
DGPAT	EA GRENOBLE	TARDIEU	MATHIAS	03/11/1977	Technicien informatique	CDI	Art. 4-1	B	CCP DGP			TESC	oui	
DGPAT	EA GRENOBLE	BONNEVIE	Maxime	14/02/1986	Gestion- coordinateur dispositif	CDD	Art. 4-1	B	CCP DGP	1 an	oui	SAMC	oui	
DGPAT	EA GRENOBLE	GASNIER	Hugo	27/10/1986	Assistant de la recherche	CDD	Art. 4-1	B	CCP DGP	1 an	oui	SAMC	oui	
DGPAT	EA GRENOBLE	SERLET	Murielle	22/09/1980	Gestionnaires ressources doc	CDD	Art. 4-1	B	CCP DGP	1 an	oui	SDOC	oui	
DGCA	CNSMDP	ABDELKADER	Chantal	19/09/1964		CDI	Art. 4-1	B	CCP DGCA				oui	
DGCA	CNSMDP	ACETO	Loredana	28/04/1976	assistante adm	CDD	Art. 4-2	B	CCP DGCA	1 AN	NON	SAMC	oui	
DGCA	CNSMDP	ALBA	José	06/12/1966	agent de maintenance	CDD	Art. 4-1	C	CCP DGCA		OUI		oui	
DGCA	CNSMDP	ALEXANDRE	Sabine	18/09/1967	accompagnement pro	CDI	Art. 4-2	A	CCP DGCA			ATTA	oui	
DGCA	CNSMDP	AMUSSEN	Gretchen	01/01/1992	responsable affaires ext	CDI	Art. 4-2	A	CCP DGCA			ATTA	oui	
DGCA	CNSMDP	ARAZAR	Thierry	31/08/1957	informaticien	CDD	Art. 4-2	A	CCP DGCA	4 MOIS	OUI	ATTA	oui	
DGCA	CNSMDP	BESCHERON	Bruno	19/06/1967	régisseur général	CDI	Art. 4-2	A	CCP DGCA				oui	
DGCA	CNSMDP	BISSON	Pierre	30/08/2010	adjoint DEC	CDD	Art. 4-2	A	CCP DGCA	3 ANS	OUI	ATTA	oui	
DGCA	CNSMDP	BOURRELLIER	Fabien	14/06/1981	accordeur	CDD	Art. 6	A	CCP DGCA	3 ANS	OUI		oui	
DGCA	CNSMDP	BOUTTEVILLI	Guy	30/08/1956	adjoint SAS	CDI	Art. 4-2	A	CCP DGCA			ATTA	oui	
DGCA	CNSMDP	BORZEIX	Etienne	05/01/1989	régisseur d'orchestre	CDD	Art. 4-1	B	CCP DGCA	2ANS	NON		oui	
DGCA	CNSMDP	BUISSON	Patrick	17/05/1959	régisseur général	CDI	Art. 4-2	A	CCP DGCA				oui	
DGCA	CNSMDP	CADIOU	Florence	21/05/1972	comptable	CDI	Art. 4-1	B	CCP DGCA				oui	
DGCA	CNSMDP	CAPPELIE	Sébastien	02/04/1972	Adjoint bâtiment sécurité	CDD	Art. 4-2	A	CCP DGCA	1 AN	NON	ISCP	oui	
DGCA	CNSMDP	COUDERT	Catherine	09/05/1963	Surveillante	CDI	Art. 4-1	C	CCP DGCA				oui	
DGCA	CNSMDP	CREHAN	Jean-Pierre	11/03/1974	régisseur général	CDI	Art. 4-1	B	CCP DGCA				oui	
DGCA	CNSMDP	A SILVA SOUS	Josépha	26/01/1966	chargée de scolarité	CDI	Art. 4-1	B	CCP DGCA				oui	
DGCA	CNSMDP	DARTRON	Eddy	03/12/1966	chef de bureau	CDI	Art. 4-2	A	CCP DGCA			ATTA	oui	
DGCA	CNSMDP	DE BOISHERAUD	Catherine	25/06/1957	chef de service	CDI	Art. 4-2	A	CCP DGCA			ATTA	oui	
DGCA	CNSMDP	DECHAMBE	Frédéric	17/04/1975	Technicien informatique	CDD	Art. 4-1	B	CCP DGCA	3 ANS	OUI		oui	
DGCA	CNSMDP	DELAUNE	Cécile	19/11/1968	Assistante de direction	CDI	Art. 4-1	B	CCP DGCA			SAMC	oui	
DGCA	CNSMDP	DELENCLOS	Antoine	22/01/1978	Accordeur	CDD	Art. 4-2	A	CCP DGCA	3 ANS	OUI		oui	
DGCA	CNSMDP	DEMARET	Agnès	03/12/1960	Assistante réalisation,	CDI	Art. 4-2	A	CCP DGCA				oui	

Recensement agents contractuels stock Titre 3

DGCA	CNSMDP	DIVET	Yann	09/11/1974	régisseur général	CDD	Art. 4-2	A	CCP DGCA	2 ANS	OUI		oui	
DGCA	CNSMDP	DJEBBAR	Sfia	06/10/1982	Webmaster	CDI	Art. 4-1	B	CCP DGCA				oui	
DGCA	CNSMDP	GAUTHIER	Jean	08/03/1961	Ingenieur du son	CDI	Art. 4-2	A	CCP DGCA				oui	
DGCA	CNSMDP	GEORGET	Corinne	20/08/1968	Surveillante	CDD	Art. 6	A	CCP DGCA	1 AN	OUI	AASM	oui	
DGCA	CNSMDP	GUGON	Sylvie	05/10/1958	chargée de communication	CDI	Art. 4-1	B	CCP DGCA				oui	
DGCA	CNSMDP	HAMMANE	Mustapha	13/08/1979	maintenance électronique	CDD	Art. 4-1	B	CCP DGCA	3 ANS	OUI	TESC	oui	
DGCA	CNSMDP	HUREL	Raphaële	12/01/1980	Chargée de production	CDD	Art. 4-2	A	CCP DGCA	3 ANS	OUI		oui	
DGCA	CNSMDP	LALANNE	Bérengère	20/08/1971	Chargée de production	CDI	Art. 4-2	A	CCP DGCA				oui	
DGCA	CNSMDP	LANCIEN	Marion	27/09/1984	chargée de scolarité	CDD	Art. 4-1	B	CCP DGCA	3 ANS	OUI	SAMC	oui	
DGCA	CNSMDP	LE GALLIC	Jean-Pierre	16/02/1956	régisseur général	CDI	Art. 4-2	A	CCP DGCA				oui	
DGCA	CNSMDP	LE Trinh-	Long	29/09/1975	Assistant chf de service	CDI	Art. 4-2	A	CCP DGCA			ATTA	oui	
DGCA	CNSMDP	LEGRAND	Didier	10/05/1970	Responsable parc instrumental	CDI	Art. 4-2	A	CCP DGCA				oui	
DGCA	CNSMDP	LINDEN	Marie	27/05/1972	chef de service	CDD	Art. 4-2	A	CCP DGCA	3 ANS	OUI		oui	
DGCA	CNSMDP	LY	Yada	31/05/1979	Développeur informatique	CDI	Art. 4-2	A	CCP DGCA				oui	
DGCA	CNSMDP	LYZWA	Jean-Marc	27/06/1962	ingénieur son	CDI	Art. 4-2	A	CCP DGCA				oui	
DGCA	CNSMDP	MAHDI	Magid	02/01/1962	Régisseur général	CDI	Art. 4-2	A	CCP DGCA				oui	
DGCA	CNSMDP	MARGUET	Lionel	24/03/1969	bibliothécaire de musique	CDI	Art. 4-1	B	CCP DGCA				oui	
DGCA	CNSMDP	MELLUSO	Luigi	05/11/1982	Comptable	CDI	Art. 4-1	B	CCP DGCA				oui	
DGCA	CNSMDP	MENDY	Gilles	07/10/1967	Fondé de pouvoir	CDI	Art. 4-2	A	CCP DGCA				oui	
DGCA	CNSMDP	MENETRIER	Marion	20/01/1987	statisticienne	CDD	Art. 4-2	A	CCP DGCA	1 AN	NON		oui	
DGCA	CNSMDP	MESSONNIER	Jean-Christophe	06/10/1964	Ingenieur du son	CDI	Art. 4-2	A	CCP DGCA				oui	
DGCA	CNSMDP	PANSARD- RICORDEAU	Aléxandre	13/08/1970	chef de service	CDI	Art. 4-2	A	CCP DGCA			ATTA	oui	
DGCA	CNSMDP	PERRIER	Camille	06/06/1976	chargée de mécénat	CDD	Art. 4-2	A	CCP DGCA	2 ANS	OUI	ATTA	oui	
DGCA	CNSMDP	PONTIES	Jean-Christophe		réalisateur	CDD	Art. 4-1	A	CCP DGCA	1 AN	OUI		oui	
DGCA	CNSMDP	POULAT	Jean-Daniel	27/12/1963	gestionnaire budget	CDI	Art. 4-1	B	CCP DGCA				oui	
DGCA	CNSMDP	RAZGALLAH	Chahinez	16/04/1970	chef de service	CDD	Art. 4-2	A	CCP DGCA	2 ANS	OUI		oui	
DGCA	CNSMDP	RENAUDIN	Bernard	21/03/1959	chargé de production	CDI	Art. 4-2	A	CCP DGCA				oui	
DGCA	CNSMDP	ROUVIERE	Nicolas	14/10/1978	chargé de scolarité	CDI	Art. 4-2	A	CCP DGCA				oui	
DGCA	CNSMDP	SAGHAI	Marie-Hélène	15/11/1952	Adjointe chef de service	CDI	Art. 4-2	A	CCP DGCA			ATTA	oui	
DGCA	CNSMDP	SERGUEEVA	Ania	20/03/1974	Chargée d'échanges interna tionaux	CDI	Art. 4-2	A	CCP DGCA			ATTA	oui	
DGCA	CNSMDP	SOMMERFEL D	Adam	20/08/1982	graphiste	CDD	Art. 4-2	A	CCP DGCA	1 AN	OUI		oui	
DGCA	CNSMDP	SURRANS	Bernard	26/09/1964	régisseur général	CDI	Art. 4-2	A	CCP DGCA				oui	
DGCA	CNSMDP	SZADEK	Patrick	18/04/1964	chef de service	CDI	Art. 4-2	A	CCP DGCA				oui	
DGCA	CNSMDP	TISSOT	Laurence	03/10/1962	Adjointe DEC	CDI	Art. 4-2	A	CCP DGCA			ATTA	oui	
DGCA	CNSMDP	TRUONG	Phi Hung	23/10/1952	technicien électronique	CDI	Art. 4-1	B	CCP DGCA				oui	
DGCA	CNSMDP	VALADE	Clément	22/01/1992	régisseur d'orchestre	CDD	Art. 4-1	B	CCP DGCA	3 ANS	OUI		oui	
DGCA	CNSMDP	VAUQUELIN	Dolorès	04/07/1956	gestionnaire budget	CDI	Art. 4-1	B	CCP DGCA				oui	
DGCA	CNSMDP	VIVES	Jean-Christophe	15/01/1961	Responsable des équipements	CDI	Art. 4-2	B	CCP DGCA				oui	
DGCA	CNSMDP	WARNIER	Jacques	04/03/1968	Adjoint responsable équipement	CDI	Art. 4-2	B	CCP DGCA				oui	
DGCA	CNSMDP	ZIMMERMAN	Daniel	10/04/1961	Accordeur	CDI	Art. 4-2	A	CCP DGCA				oui	
DGPAT	EA BELLEVILLE	AZOULAI	Sandrine	20/02/1973	Gestionnaire budgétaire	CDI	Art. 4-2	B	CCP DGPAT	CDI	oui	SAMC	oui	
DGPAT	EA BELLEVILLE	NDRIANTAHIN	Charles	03/05/1974	Respons. systèmes et réseaux d	CDI	Art. 4-2	A	CCP DGPAT	CDI	oui	ATTA	oui	
DGPAT	EA BELLEVILLE	BACOU	Camille	04/06/1947	responsable encadr. & coordin.	CDI	Art. 4-2	A	CCP DGPAT	CDI	oui	AUET	non	retraite
DGPAT	EA BELLEVILLE	BAUDUIN	Gérard	27/07/1952	agent accueil surveillance	CDD	Art. 6	C	CCP DGPAT	1 an	oui	AASM	oui	
DGPAT	EA BELLEVILLE	BEAUVALLET	Agnès	14/06/1960	Respons.ressources humaines	CDI	Art. 4-2	A	CCP DGPAT	CDI	oui	ATTA	oui	
DGPAT	EA BELLEVILLE	BENES	Rudolph	05/04/1948	gardien du site	CDI	Art. 4-2	B	CCP DGPAT	CDI	oui	TESC	oui	
DGPAT	EA BELLEVILLE	BRIAND	Séverien	29/06/1974	Gestionnaire budgétaire	CDI	Art. 4-2	B	CCP DGPAT	CDI	oui	SAMC	oui	
DGPAT	EA BELLEVILLE	CAUCHY	Michel		agent accueil surveillance		Art. 6	C	CCP DGPAT	1 an	oui	AASM	oui	
DGPAT	EA BELLEVILLE	ELIEZER	Roberto	18/05/1978	Technicien informatique	CDI	Art. 4-2	B	CCP DGPAT	CDI	oui	SAMC	oui	
DGPAT	EA BELLEVILLE	HATTIET	Véronique	17/05/1959	Gest. centre ress.docum & édit	CDI	Art. 4-2	B	CCP DGPAT	CDI	oui	SDOC	oui	
DGPAT	EA BELLEVILLE	KAROUBI	Catherine	23/04/1959	Respon.budgétaire niveau progr	CDI	Art. 4-2	A	CCP DGPAT	CDI	oui	ATTA	oui	
DGPAT	EA BELLEVILLE	LABICHE	Arnault	30/04/1975	Resp.gestion patrimoine immob	CDI	Art. 4-2	A	CCP DGPAT	CDI	oui	ATTA	oui	
DGPAT	EA BELLEVILLE	LUDOSKY	Annie	30/11/2015	gestionnaire service des études	CDI	Art. 4-2	B	CCP DGPAT	CDI	oui	SAMC	oui	
DGPAT	EA BELLEVILLE	MASSOT	José	19/06/1951	Technicien	CDI	Art. 4-2	C	CCP DGPAT	CDI	oui	ATMC	oui	
DGPAT	EA BELLEVILLE	MERLAUD	Marion	20/03/1981	Responsable de communication	CDI	Art. 4-2	A	CCP DGPAT	CDI	oui	ATTA	oui	
DGPAT	EA BELLEVILLE	OUVELLEME	Blandine	01/09/1979	Respons. unité d'archives ou b	CDD	Art. 6	A	CCP DGPAT	1 an	oui	ATTA	oui	
DGPAT	EA BELLEVILLE	ROBLIN	Cécile	27/01/1983	Respons.accompag.étudiants	CDD	Art. 4-2	A	CCP DGPAT	3 ans	oui	ATTA	oui	
DGPAT	EA BELLEVILLE	SAVIGNAC	Jean-Luc	02/04/1955	Technicien budg. & financier	CDI	Art. 4-2	C	CCP DGPAT	CDI	oui	AAMC	oui	
DGPAT	EP GUIMET	BAUDELET	Hélène	23/03/1979	Fonctions occupées le 8 juillet 2015	CDI	Art. 4-2	B	CCP DGPAT			SAMC	oui	
DGPAT	EP GUIMET	BECKER	Cécile	05/06/1969	Fonctions occupées le 8 juillet 2015	CDI	Art. 4-2	A	CCP DGPAT			ATTA	oui	
DGPAT	EP GUIMET	BROSSAIS	Erwan	16/12/1976		CDI	Art. 4-2	A	CCP DGPAT			ATTA	non	

Recensement agents contractuels stock Titre 3

DGPAT	EP GUIMET	BUSSON	Etienne	30/03/1974	Fonctions occupées le 8 juillet 2015	CDI	Art. 4-2	A	CCP DGPAT			ATTA	oui	
DGPAT	EP GUIMET	GOMES	Mikael	19/08/1977	Fonctions occupées le 8 juillet 2015	CDI	Art. 4-2	B	CCP DGPAT			TEAR	oui	
DGPAT	EP GUIMET	HUNT	Anna-Nicole	06/07/1982	Fonctions occupées le 8 juillet 2015	CDI	Art. 4-2	B	CCP DGPAT			SAMC	oui	
DGPAT	EP GUIMET	LAKOSY	François	21/05/1973	Fonctions occupées le 8 juillet 2015	CDD	Art. 4-2	B	CCP DGPAT	3ans	oui	TEAR	oui	
DGPAT	EP GUIMET	LECLERCQ	Anne	21/07/1972	Fonctions occupées le 8 juillet 2015	CDI	Art. 4-2	A	CCP DGPAT			ATTA	oui	
DGPAT	EP GUIMET	MUNOZ	Grégory	20/08/1975	Fonctions occupées le 8 juillet 2015	CDD	Art. 4-2	B	CCP DGPAT	1 an	oui	SAMC	oui	
DGPAT	EP GUIMET	MUSSARD	Muriel	01/01/1979	Fonctions occupées le 8 juillet 2015	CDI	Art. 4-2	A	CCP DGPAT			ATTA	oui	
DGPAT	EP GUIMET	NYOKO	Nessie	12/03/1958	Fonctions occupées le 8 juillet 2015	CDI	Art. 4-2	C	CCP DGPAT			AASM	oui	
DGPAT	EP GUIMET	OLRY	Yukiko	31/12/1961	Fonctions occupées le 8 juillet 2015	CDD	Art. 4-2	A	CCP DGPAT	3 ans	non	ATTA	oui	
DGPAT	EP GUIMET	ORNELAS	Jessica	24/01/1976	Fonctions occupées le 8 juillet 2015	CDI	Art. 4-2	C	CCP DGPAT			AASM	oui	
DGPAT	EP GUIMET	RHIWI	Aziz	16/05/1970	Fonctions occupées le 8 juillet 2015	CDD	Art. 4-2	A	CCP DGPAT	3 ans	non	ATTA	oui	
DGPAT	EP GUIMET	RIOU	Fabrice	30/04/1975	Fonctions occupées le 8 juillet 2015	CDD	Art. 4-2	B	CCP DGPAT	3ans	oui	SAMC	oui	
DGPAT	EP GUIMET	ROY ROITFELD	Pauline	24/02/1976	Fonctions occupées le 8 juillet 2015	CDI	Art. 4-2	A	CCP DGPAT			ATTA	oui	
DGPAT	EP GUIMET	SAINT- SEVIN	Marc	30/03/1957	Fonctions occupées le 8 juillet 2015	CDI	Art. 4-2	A	CCP DGPAT			ATTA	oui	
DGPAT	EP GUIMET	SIXDENIER	Dorothée	05/09/1981	Fonctions occupées le 8 juillet 2015	CDI	Art. 4-2	B	CCP DGPAT			SAMC	oui	
DGPAT	EP GUIMET	SOULIE	Daniel	19/06/1959	Fonctions occupées le 8 juillet 2015	CDD	Art. 4-2	A	CCP DGPAT	3 ans	non	ATTA	oui	
DGPAT	EP GUIMET	VEILLOT	Yves	14/07/1962	Fonctions occupées le 8 juillet 2015	CDI	Art. 4-2	A	CCP DGPAT			ATTA	oui	
DGPAT	EP GUIMET	VICEDO	Maité	05/09/1978	Fonctions occupées le 8 juillet 2015	CDD	Art. 4-2	B	CCP DGPAT	3ans	oui	SAMC	oui	
DGPAT	EP GUIMET	YILDIZ	Zevda	25/06/1989	Fonctions occupées le 8 juillet 2015	CDD	Art. 4-2	B	CCP DGPAT	3ans	non	SAMC	oui	
DGPAT	EP GUIMET	ABRAHA	Berhane	23/07/1952	Fonctions occupées le 8 juillet 2015	CDD	Art. 6	C	CCP DGPAT	3ans	oui	AASM	oui	
DGPAT	EP GUIMET	ATIGUI	Samir	28/11/1979	Fonctions occupées le 8 juillet 2015	CDD	Art. 6	C	CCP DGPAT	3ans	oui	AASM	oui	
DGPAT	EP GUIMET	BATILDE	Claude	11/01/1967	Fonctions occupées le 8 juillet 2015	CDI	Art. 6	C	CCP DGPAT			AASM	oui	
DGPAT	EP GUIMET	BEN ABDALLAH	Karim	13/10/1980	Fonctions occupées le 8 juillet 2015	CDI	Art. 6	C	CCP DGPAT			AASM	oui	
DGPAT	EP GUIMET	BENLOUKIL	Sabrina	01/11/1977	Fonctions occupées le 8 juillet 2015	CDD	Art. 6	C	CCP DGPAT	3ans	oui	AASM	oui	
DGPAT	EP GUIMET	BIDU	Maxence	15/01/1967	Fonctions occupées le 8 juillet 2015	CDD	Art. 6	C	CCP DGPAT	3ans	oui	AASM	oui	
DGPAT	EP GUIMET	CHANDRASE KHRAN SENBAGAV ALLI	Senbagavalli	24/07/1990	Fonctions occupées le 8 juillet 2015	CDI	Art. 6	C	CCP DGPAT			AASM	oui	
DGPAT	EP GUIMET	CHARLES- DONATIEN	Andrea	19/12/1987	Fonctions occupées le 8 juillet 2015	CDD	Art. 6	C	CCP DGPAT	3ans	oui	AASM	oui	
DGPAT	EP GUIMET	CHAUSSON	Steven	07/12/1993	Fonctions occupées le 8 juillet 2015	CDD	Art. 6	C	CCP DGPAT	3ans	oui	AASM	oui	
DGPAT	EP GUIMET	DAHALANY	Fairouze	08/02/1980	Fonctions occupées le 8 juillet 2015	CDD	Art. 6	C	CCP DGPAT	3ans	oui	AASM	oui	
DGPAT	EP GUIMET	DETHIER	Akouavi	27/12/1972	Fonctions occupées le 8 juillet 2015	CDI	Art. 6	C	CCP DGPAT			AASM	oui	
DGPAT	EP GUIMET	DHIB	Ridha	26/09/1966	Fonctions occupées le 8 juillet 2015	CDI	Art. 6	C	CCP DGPAT			AASM	oui	
DGPAT	EP GUIMET	DOUCKKINE	Nathalie	25/11/1952	Fonctions occupées le 8 juillet 2015	CDI	Art. 6	C	CCP DGPAT			AASM	oui	
DGPAT	EP GUIMET	ELUSUE	Annia	23/10/1959	Fonctions occupées le 8 juillet 2015	CDI	Art. 6	C	CCP DGPAT			AASM	oui	
DGPAT	EP GUIMET	FRUNZA	Lidia	21/11/1963	Fonctions occupées le 8 juillet 2015	CDI	Art. 6	C	CCP DGPAT			AASM	oui	
DGPAT	EP GUIMET	GALLARDO	Violetta	02/05/1968	Fonctions occupées le 8 juillet 2015	CDI	Art. 6	C	CCP DGPAT			AASM	oui	
DGPAT	EP GUIMET	GOURINCHA S	Béatrice	19/01/1959	Fonctions occupées le 8 juillet 2015	CDI	Art. 6	C	CCP DGPAT			AASM	oui	
DGPAT	EP GUIMET	KINGAMOU	Marie	30/08/1958	Fonctions occupées le 8 juillet 2015	CDI	Art. 6	C	CCP DGPAT			AASM	oui	
DGPAT	EP GUIMET	KITTOYI	Evelyne	24/01/1960	Fonctions occupées le 8 juillet 2015	CDD	Art. 6	C	CCP DGPAT	3ans	oui	AASM	oui	
DGPAT	EP GUIMET	LEBLOND	Irina	01/12/1956	Fonctions occupées le 8 juillet 2015	CDI	Art. 6	C	CCP DGPAT			AASM	oui	
DGPAT	EP GUIMET	LEOTURE	Doriane	29/01/1990	Fonctions occupées le 8 juillet 2015	CDD	Art. 6	C	CCP DGPAT	3ans	oui	AASM	oui	
DGPAT	EP GUIMET	LITWINOWI CZ	Michal	20/06/1978	Fonctions occupées le 8 juillet 2015	CDD	Art. 6	C	CCP DGPAT	3ans	oui	AASM	oui	
DGPAT	EP GUIMET	MAIRESSE	Marie- Tiphanie	14/07/1983	Fonctions occupées le 8 juillet 2015	CDD	Art. 6	C	CCP DGPAT	3ans	oui	AASM	oui	
DGPAT	EP GUIMET	MASCOLO	Virginie	11/04/1964	Fonctions occupées le 8 juillet 2015	CDI	Art. 6	C	CCP DGPAT			AASM	oui	
DGPAT	EP GUIMET	NEMIROVSK I	Sonia	05/05/1986	Fonctions occupées le 8 juillet 2015	CDI	Art. 6	C	CCP DGPAT			AASM	oui	
DGPAT	EP GUIMET	PUND	Ralph	18/04/1987	Fonctions occupées le 8 juillet 2015	CDI	Art. 6	C	CCP DGPAT			AASM	oui	
DGPAT	EP GUIMET	RIBEIRO	Maryline	05/12/1979	Fonctions occupées le 8 juillet 2015	CDD	Art. 6	C	CCP DGPAT	3ans	oui	AASM	oui	
DGPAT	EP GUIMET	ROBIN	Thomas	04/06/1976	Fonctions occupées le 8 juillet 2015	CDI	Art. 6	C	CCP DGPAT			AASM	oui	
DGPAT	EP GUIMET	SEDAMYNO U	Arnold	20/02/1972	Fonctions occupées le 8 juillet 2015	CDD	Art. 6	C	CCP DGPAT	3ans	oui	AASM	oui	
DGPAT	EP GUIMET	TEDESKO	Bruna	12/07/1958	Fonctions occupées le 8 juillet 2015	CDI	Art. 6	C	CCP DGPAT			AASM	oui	
DGPAT	EP GUIMET	TEYSSIER MONNOT	Fabienne	01/03/1970	Fonctions occupées le 8 juillet 2015	CDI	Art. 6	B	CCP DGPAT			SDOC	oui	
DGPAT	EA Marne la Vallée	BISMUTH HADDAD	Inbal	05/08/1973	responsable encadr.& coord.	CDI	Art. 4-2	A	CCP DGPAT			ATTA	oui	
DGPAT	EA Marne la Vallée	BOUTERSKY	Sandrine	06/08/1971	chargé de l'audiovisuel	CDI	Art. 4-1	B	CCP DGPAT				oui	
DGPAT	EA Marne la Vallée	CALVI	Isabelle	27/03/1975	resp. recherche et/ou études	CDD	Art. 4-2	A	CCP DGPAT	2 ans 10 mois	non	ATTA	oui	

Recensement agents contractuels stock Titre 3

DGPAT	EA Marne la Vallée	GUERROIS	Nathalie	08/08/1969	chargé du suivi de scolarité	CDD	Art. 4-2	A	CCP DGPAT	3 ans	non	ATTA	oui	
DGPAT	EA Marne la Vallée	HUGUES	Doriane	24/07/1986	Responsable relations intern,	CDD	Art. 4-2	A	CCP DGPAT	1 an		ATTA	oui	
DGPAT	EA Marne la Vallée	RAVOSON	Vincent	19/07/1960	Respons, sécurité syst et rése	CDI	Art. 4-1	A	CCP DGPAT			ATTA	oui	
DGPAT	EA Marne la Vallée	SELLALI	Amina	23/06/1968	Respons, opérateur de l'Etat	CDI	Art. 4-2	A	CCP DGPAT				non	
DGCA	CNSAD	ANDRE	Christelle	10/02/1967	Technicien du spectacle	CDI	Art. 6	C	CCP CONSERVAT OIRES			AAMC	oui	
DGCA	CNSAD	CHRETIEN	Jean-Yves	31/05/1970	Technicien du spectacle	CDI	Art. 4-2	C	CCP CONSERVAT OIRES			ATMC	oui	
DGCA	CNSAD	DE JESUS	Sébastien	06/11/1972	Technicien du spectacle	CDI	Art. 4-2	A	CCP CONSERVAT OIRES			ISCP	oui	
DGCA	CNSAD	DE LA ROSA	Lauriano	12/01/1956	Technicien du spectacle	CDI	Art. 4-2	A	CCP CONSERVAT OIRES			ISCP	oui	
DGCA	CNSAD	DETRAZ	Vincent	06/07/1961	Cadre direction en établis.sup	CDI	Art. 4-2	A	CCP CONSERVAT OIRES			ATTA	oui	
DGCA	CNSAD	ECHANTILLO	Franck	11/09/1962	Technicien du spectacle	CDD	Art. 4-1	C	CCP CONSERVAT OIRES	3A	oui	ATMC	oui	
DGCA	CNSAD	ABRIEL-ROGE	Grégory	18/02/1969	Cadre direction en établis.sup	CDI	Art. 4-2	A	CCP CONSERVAT OIRES			ATTA	oui	
DGCA	CNSAD	GALERNE	Yann	21/03/1964	Technicien du spectacle	CDI	Art. 4-2	A	CCP CONSERVAT OIRES			ISCP	oui	
DGCA	CNSAD	LARDET	Jean-Marc	19/08/1968	Respons,gestion comptable(serv	CDI	Art. 4-2	B	CCP CONSERVAT OIRES			SAMC	oui	
DGCA	CNSAD	ASNE DARCUE	Claire	18/05/1968	directeur AC/DRAC/SDAP/Etab	CDI	Art. 4-2	A	CCP CONSERVAT OIRES			ADMC	oui	
DGCA	CNSAD	LOTTIN	Fabienne	06/05/1968	secrétariat de direction	CDI	Art. 4-2	B	CCP CONSERVAT OIRES			SAMC	oui	
DGCA	CNSAD	MONTAGU	Valérie	07/03/1963	Technicien du spectacle	CDI	Art. 4-2	A	CCP CONSERVAT OIRES			ISCP	oui	
DGCA	CNSAD	NOCEREAU	Dominique	28/11/1954	Technicien du spectacle	CDI	Art. 4-2	A	CCP CONSERVAT OIRES			ISCP	oui	
DGCA	CNSAD	PICKERING	Frédéric	13/02/1972	Technicien du spectacle	CDI	Art. 4-2	A	CCP CONSERVAT OIRES			ISCP	oui	
DGPAT	MUCEM	PAUMIER	Sabrina	31/07/1976	Régisseur	CDI	Art. 4-2	A		CDI	NON	CTAR	OUI	
DGPAT	MUCEM	BERTRAND	Nicolas	02/12/1981	Opérateur projectionniste	CDD	Art. 4-1	B		CDD	NON	NONEX	OUI	
DGPAT	MUCEM	ACQUAFRESC	Jérôme	07/09/1975	Ingénieur système et réseaux	CDD	Art. 4-2	A		CDD	NON	NONEX	OUI	
DGPAT	MUCEM	ANDRE	Anne	28/08/1982	Iconographe	CDD	Art. 4-2	A		CDD	NON	CHED	OUI	
DGPAT	MUCEM	GALANAKI	Angéliki	29/07/1983	Chargé du public jeunesse (familles, jeunes)	CDD	Art. 4-2	A		CDD	OUI	NONEX	OUI	
DGPAT	MUCEM	GHANINEJAD	Laura	08/12/1978	Chargé de production (spect.)	CDD	Art. 4-2	A		CDD	NON	NONEX	OUI	
DGPAT	MUCEM	GOUDARD	Béatrice	08/04/1975	chargé des manifestations évén	CDD	Art. 4-2	A		CDD	NON	NONEX	OUI	
DGPAT	MUCEM	LEVEQUE	Marion	13/06/1984	Juriste généraliste	CDD	Art. 4-2	A		CDD	NON	NONEX	OUI	
DGPAT	MUCEM	MARTY	Julien	13/01/1974	Régisseur général de l'auditor	CDD	Art. 4-2	A		CDD	NON	NONEX	OUI	
DGPAT	MUCEM	MOHAMED	Mikael	20/05/1979	Chargée de mission	CDD	Art. 4-2	A		CDD	NON	INRE	OUI	
DGPAT	MUCEM	VERSTRAETEN	Fabienne	13/04/1961	Chargé de mission rencontres d	CDD	Art. 4-2	A		CDD	NON	NONEX	OUI	
DGPAT	MUCEM	MARTIN	Laurent	27/12/1982	Technicien auditorium	CDD	Art. 6	B		CDD	NON	NONEX	OUI	
DGCA	EP Cité de la céramique-Sèvres et Limoges	ADR SOULAR	Leïla	23/09/1981	Chargé d'activité commerciale	CDD	Art. 4-1	A	CCP DGCA	3 ans	oui	ATTA	oui	
DGCA	EP Cité de la céramique-Sèvres et Limoges	COSCINO	Coralie	10/09/1984	Respons, centre ressources doc	CDD	Art. 4-2	A	CCP DGCA	3 ans	oui	CHED	oui	
DGCA	EP Cité de la céramique-Sèvres et Limoges	LEFRANCOIS	Loïc	27/07/1976	Admin en syst étréseaux d'inf,	CDD	Art. 4-1	A	CCP DGCA	3 ans	non	ATTA	oui	
DGCA	EP Cité de la céramique-Sèvres et Limoges	LUBIN	Marius	17/05/1988	Chargé d'activité commerciale	CDD	Art. 4-1	A	CCP DGCA	3 ans	non	ATTA	oui	

Recensement agents contractuels stock Titre 3

DGCA	EP Cité de la céramique-Sèvres et Limoges	MAYER	René-Jacques	15/03/1968	Cadre direction en établis,sup	CDD	Art. 4-2	A	CCP DGCA	1 an	oui	ADMC	non	démission
DGCA	EP Cité de la céramique-Sèvres et Limoges	MAYNIER	Laurence	09/02/1963	Cadre direction en établis,sup	CDD	Art. 4-2	A	CCP DGCA	1 an	oui	ADMC	oui	
DGCA	EP Cité de la céramique-Sèvres et Limoges	RIZZETTO	Bénédictte	17/12/1984	Chargé d'activité commerciale	CDD	Art. 4-1	A	CCP DGCA	3 ans	oui	ATTA	oui	
DGCA	EP Cité de la céramique-Sèvres et Limoges	SARFATI	Romane	29/06/1967	Cadre direction en établis,sup	CDD	Art. 4-2	A	CCP DGCA	5 ans	non	ADMC	oui	
DGCA	EP Cité de la céramique-Sèvres et Limoges	ALTUNA	Joseph	07/08/1960	Enseignant-praticien du supér.	CDI	Art. 6	A	CCP DGCA	CDI			oui	
DGCA	EP Cité de la céramique-Sèvres et Limoges	BANY	Farin	17/07/1959	Coordon.d'admin.générale	CDI	Art. 4-2	A	CCP DGCA	CDI		ATTA	oui	
DGCA	EP Cité de la céramique-Sèvres et Limoges	BARBIER ODR	Nicole	28/03/1964	Caissier-contrôleur	CDI	Art. 4-1	B	CCP DGCA	CDI		TESC	oui	
DGCA	EP Cité de la céramique-Sèvres et Limoges	BLON	Solange	16/09/1954	Chargé d'activité commerciale	CDI	Art. 4-1	A	CCP DGCA	CDI		ATTA	oui	
DGCA	EP Cité de la céramique-Sèvres et Limoges	BOUCHER	Jean Philippe	16/11/1967	Manufacturier d'art	CDI	Art. 4-1	B	CCP DGCA	CDI		TEAR	oui	
DGCA	EP Cité de la céramique-Sèvres et Limoges	BRAULT	Didier	01/07/1954	Enseignant-praticien du supér.	CDI	Art. 6	A	CCP DGCA	CDI			oui	
DGCA	EP Cité de la céramique-Sèvres et Limoges	D'ARCHE	Ombeline	17/03/1961	Chargé d'activité commerciale	CDI	Art. 4-1	A	CCP DGCA	CDI		ATTA	oui	
DGCA	EP Cité de la céramique-Sèvres et Limoges	DARGAUD	Olivier	24/01/1982	Ingénieur	CDI	Art. 4-1	A	CCP DGCA	CDI		INRE	oui	
DGCA	EP Cité de la céramique-Sèvres et Limoges	DEMAY	Antoinette	08/04/1956	Régisseur recettes et/ou d'ava	CDI	Art. 4-1	B	CCP DGCA	CDI		SAMC	oui	
DGCA	EP Cité de la céramique-Sèvres et Limoges	HEROU	Chantal	13/04/1955	agent accueil surveillance	CDI	Art. 4-1	C	CCP DGCA	CDI		AASM	oui	
DGCA	EP Cité de la céramique-Sèvres et Limoges	KERVELLA	Mayumi	11/03/1969	Chargé de prod culturelle	CDI	Art. 4-2	A	CCP DGCA	CDI		CHED	oui	
DGCA	EP Cité de la céramique-Sèvres et Limoges	LABBE	Hubert	19/10/1957	Inspecteur d'hyg. et sécurité	CDI	Art. 4-2	A	CCP DGCA	CDI		ISCP	oui	
DGCA	EP Cité de la céramique-Sèvres et Limoges	LAMBERT	Sophie	14/08/1965	Enseignant-praticien du supér.	CDI	Art. 6	A	CCP DGCA	CDI			oui	
DGCA	EP Cité de la céramique-Sèvres et Limoges	LAOT	Maewen	14/06/1981	Chargé d'activité commerciale	CDI	Art. 4-1	A	CCP DGCA	CDI		ATTA	oui	
DGCA	EP Cité de la céramique-Sèvres et Limoges	MOGANE	Vidjéatouchomy	10/08/1961	agent accueil surveillance	CDI	Art. 6	C	CCP DGCA	CDI		AASM	oui	
DGCA	EP Cité de la céramique-Sèvres et Limoges	PERRIN	Sylvie	22/03/1964	Chargé de communication	CDI	Art. 4-2	A	CCP DGCA	CDI		ATTA	oui	
DGCA	EP Cité de la céramique-Sèvres et Limoges	PETTINICOLA	Cédric	10/05/1979	Chargé d'activité commerciale	CDI	Art. 4-1	A	CCP DGCA	CDI		ATTA	oui	
DGCA	EP Cité de la céramique-Sèvres et Limoges	REVEILLE	Nathalie	05/08/1963	Enseignant-praticien du supér.	CDI	Art. 6	A	CCP DGCA	CDI			oui	
DGCA	EP Cité de la céramique-Sèvres et Limoges	ROUE	Anne Marie	21/08/1963	Gestionnaire budgétaire	CDI	Art. 4-2	A	CCP DGCA	CDI		ATTA	oui	
DGCA	EP Cité de la céramique-Sèvres et Limoges	SASSEN	Muriel	20/04/1979	Responsable polit,promo mécéna	CDI	Art. 4-1	A	CCP DGCA	CDI		ATTA	non	démission

Recensement agents contractuels stock Titre 3

DGCA	EP Cité de la céramique Sèvres et Limoges	ALLEE POTELE	Sandrine	31/01/1973	Chef de projet multimédia	CDI	Art. 4-2	A	CCP DGCA	CDI		ATTA	oui	
DGPAT	EPA Versailles	Ahamada Djae	Chaharmane	04/03/1990	agent accueil surveillance	CDD	Art. 6	C	CCP VERSAILLES	2 ans 10 mois	oui	AASM	oui	
DGPAT	EPA Versailles	Ahiekpor-Dravi	Pierre	08/03/1982	agent accueil surveillance	CDI	Art. 6	C	CCP VERSAILLES			AASM	oui	
DGPAT	EPA Versailles	Albenque	Elise	15/06/1980	Responsable de communication	CDD	Art. 4-2	A	CCP VERSAILLES	3 ans	oui	ATTA	oui	
DGPAT	EPA Versailles	Alliot	Jean-Manuel	17/09/1962	Responsable de domaine métier	CDI	Art. 4-2	A	CCP VERSAILLES			ISCP	oui	
DGPAT	EPA Versailles	Ancavil Gonzale	Felipe	04/02/1978	Caissier-contrôleur	CDI	Art. 6	C	CCP VERSAILLES			AASM	oui	
DGPAT	EPA Versailles	zeggouarh Wall	Hasnae	05/06/1987	agent accueil surveillance	CDD	Art. 6	C	CCP VERSAILLES	2 ans 6 mois	oui	AASM	oui	
DGPAT	EPA Versailles	Aziza	Pierre	09/11/1967	Resp.pilot. admin.pol.culturel	CDI	Art. 4-2	A	CCP VERSAILLES			ATTA	oui	
DGPAT	EPA Versailles	Bacquart	Jean-Vincent	03/04/1974	Respons. politique éditoriale	CDI	Art. 4-2	A	CCP VERSAILLES			CHED	oui	
DGPAT	EPA Versailles	Barbier	Karine	03/01/1979	Chargé d'accueil et d'informat	CDI	Art. 6	C	CCP VERSAILLES			AASM	oui	
DGPAT	EPA Versailles	Barichasse	Xavier	27/04/1971	resp.politiq.accueil publics	CDI	Art. 4-2	A	CCP VERSAILLES			ISCP	oui	
DGPAT	EPA Versailles	Baron-Ferte	Arlette	17/07/1955	agent accueil surveillance	CDD	Art. 6	C	CCP VERSAILLES	ans 4 mois 29 jo	oui	AASM	oui	
DGPAT	EPA Versailles	Beillard	Frederic	09/03/1977	Dire,syst. et réseaux d'inf.et	CDI	Art. 4-2	A	CCP VERSAILLES			INRE	oui	
DGPAT	EPA Versailles	Berger	Elisabeth	29/08/1961	responsable budg.& financier	CDI	Art. 4-2	A	CCP VERSAILLES			ATTA	oui	
DGPAT	EPA Versailles	Berger	Louis-Samuel	08/10/1970	Cadre direction en établis.sup	CDD	Art. 4-2	A	CCP VERSAILLES	3 ans	non	ADMC	oui	
DGPAT	EPA Versailles	Bernard	Jean-Michel	05/06/1974	Respons.gestion comptable(serv	CDI	Art. 4-2	A	CCP VERSAILLES			ATTA	oui	
DGPAT	EPA Versailles	Beroldy	William	22/04/1976	Chargé la comptabilité publicu	CDI	Art. 4-2	A	CCP VERSAILLES			ATTA	oui	
DGPAT	EPA Versailles	Besombes	Viviane	16/03/1968	responsable budg.& financier	CDI	Art. 4-2	A	CCP VERSAILLES			ATTA	oui	
DGPAT	EPA Versailles	Beziaud	Marie-Alice	16/12/1958	Responsable scientifique	CDI	Art. 4-2	A	CCP VERSAILLES			ATTA	oui	
DGPAT	EPA Versailles	Bidard	Sylvie	10/11/1957	agent accueil surveillance	CDI	Art. 6	C	CCP VERSAILLES			AASM	oui	
DGPAT	EPA Versailles	Boersma	Samantha	14/06/1972	Chargé de communication	CDI	Art. 4-2	A	CCP VERSAILLES			ATTA	oui	
DGPAT	EPA Versailles	Bonnin	Juliette	30/12/1976	assistant de gestion	CDI	Art. 4-2	A	CCP VERSAILLES			ATTA	non	démission
DGPAT	EPA Versailles	Bonnotte	Claire	07/05/1978	Respons. prod.et program cult	CDI	Art. 4-2	A	CCP VERSAILLES			ISCP	oui	
DGPAT	EPA Versailles	Bouchama	Touhida	17/06/1979	Resp.conseil mobil. & carrière	CDD	Art. 4-2	A	CCP VERSAILLES	an 9 mois 14 jou	oui	ATTA	oui	
DGPAT	EPA Versailles	Bouchayer	Cécile	05/12/1964	Chargé de publication	CDI	Art. 4-2	C	CCP VERSAILLES			AAMC	oui	
DGPAT	EPA Versailles	Boulesteix	Ronan	14/07/1979	Respons. pilotage et adm,pol,s	CDD	Art. 4-2	A	CCP VERSAILLES	3 ans	oui	ATTA	oui	
DGPAT	EPA Versailles	Bourgueil	Florence	27/05/1978	Inspecteur d'hyg. et sécurité	CDI	Art. 4-2	A	CCP VERSAILLES			ATTA	oui	
DGPAT	EPA Versailles	Boustol	Hamida	02/07/1969	resp.politiq.accueil publics	CDI	Art. 4-2	A	CCP VERSAILLES			ISCP	oui	
DGPAT	EPA Versailles	Bouyssy	Valérie	10/11/1981	Gestionnaire de personnels	CDI	Art. 4-2	B	CCP VERSAILLES			SAMC	oui	
DGPAT	EPA Versailles	Braun	Richard	25/08/1971	agent accueil surveillance	CDI	Art. 6	C	CCP VERSAILLES			AASM	oui	
DGPAT	EPA Versailles	Brotos	Adrien	24/08/1977	Expert systèmes et réseaux d'i	CDI	Art. 4-2	A	CCP VERSAILLES			INRE	oui	
DGPAT	EPA Versailles	Brunel	Mathilde	25/05/1984	Responsable de communication	CDI	Art. 4-2	A	CCP VERSAILLES			ATTA	oui	
DGPAT	EPA Versailles	Bultez	Gilles	28/11/1973	Responsable de domaine métier	CDI	Art. 4-2	A	CCP VERSAILLES			ISCP	oui	
DGPAT	EPA Versailles	torf Faivre D'A	Marion	28/12/1970	Resp.pilot. admin.pol.culturel	CDI	Art. 4-2	A	CCP VERSAILLES			ATTA	oui	
DGPAT	EPA Versailles	appane Dit Kirp	Sp	23/10/1965	agent accueil surveillance	CDI	Art. 6	C	CCP VERSAILLES			AASM	oui	
DGPAT	EPA Versailles	Carasso	Anne	20/04/1972	Responsable de domaine métier	CDI	Art. 4-2	A	CCP VERSAILLES			ISCP	oui	

Recensement agents contractuels stock Titre 3

DGPAT	EPA Versailles	Carlin	Marie	11/11/1979	documentaliste-conseil	CDD	Art. 4-2	A	CCP VERSAILLES	2 ans	oui	CHED	oui	
DGPAT	EPA Versailles	ssandro-Malphe	Matilde	06/02/1971	Coordon.d'admin.générale	CDI	Art. 4-2	A	CCP VERSAILLES			ATTA	oui	
DGPAT	EPA Versailles	Chavaillard	Pierre-Louis	08/11/1984	agent accueil surveillance	CDI	Art. 6	C	CCP VERSAILLES			AASM	oui	
DGPAT	EPA Versailles	Chedal-Anglay	Laure	18/07/1958	Assistant de direction	CDI	Art. 4-2	A	CCP VERSAILLES			CHED	oui	
DGPAT	EPA Versailles	Cheneviere	Marie-Claire	24/09/1961	Chargé d'accueil et d'informat	CDI	Art. 4-2	B	CCP VERSAILLES			TESC	oui	
DGPAT	EPA Versailles	Cherchab	Dominique	04/08/1957	Chargé la comptabilité public	CDI	Art. 4-2	B	CCP VERSAILLES			SAMC	oui	
DGPAT	EPA Versailles	Chikaoui	Félix	09/04/1991	agent accueil surveillance	CDD	Art. 6	C	CCP VERSAILLES	ans 11 mois 2 jou	oui	AASM	oui	
DGPAT	EPA Versailles	Chiquet	Christophe	04/04/1969	gestionnaire logistique	CDI	Art. 4-1	B	CCP VERSAILLES			SAMC	oui	
DGPAT	EPA Versailles	ampini Le Frapp	Véronique	09/06/1964	Respons. opérateur de l'Etat	CDI	Art. 4-2	A	CCP VERSAILLES			ISCP	oui	
DGPAT	EPA Versailles	Cornet	Anabelle	13/07/1972	agent accueil surveillance	CDI	Art. 6	C	CCP VERSAILLES			AASM	oui	
DGPAT	EPA Versailles	Corvo	Stéphanie	04/10/1989	agent accueil surveillance	CDD	Art. 6	C	CCP VERSAILLES	2 ans 10 mois	oui	AASM	oui	
DGPAT	EPA Versailles	Damour	Anne	22/09/1961	Assistant administratif	CDI	Art. 4-2	B	CCP VERSAILLES			SAMC	oui	
DGPAT	EPA Versailles	De Carvalho	Isabel	30/10/1973	Resp.étab.& suivi du budget	CDI	Art. 4-2	A	CCP VERSAILLES			ATTA	oui	
DGPAT	EPA Versailles	De Meyer	Carmen	28/03/1963	agent accueil surveillance	CDI	Art. 6	C	CCP VERSAILLES			AASM	oui	
DGPAT	EPA Versailles	De Oliveira	Aurélien	01/03/1982	Chargé de communication	CDI	Art. 4-2	B	CCP VERSAILLES			SAMC	oui	
DGPAT	EPA Versailles	De Pascal	Quitterie	08/12/1989	Chargé développement publics	CDD	Art. 4-2	A	CCP VERSAILLES	ans 6 mois 6 jou	oui	ISCP	oui	
DGPAT	EPA Versailles	Delafosse	Stéphanie	06/02/1986	Chargé développement publics	CDD	Art. 4-2	B	CCP VERSAILLES	3 ans	non	TESC	oui	
DGPAT	EPA Versailles	Delahaye	Olivier	31/07/1965	Gestionnaires ressources doc	CDI	Art. 4-2	A	CCP VERSAILLES			CHED	oui	
DGPAT	EPA Versailles	Delalex	Hélène	13/11/1978	Responsable scientifique	CDI	Art. 4-2	A	CCP VERSAILLES			CSVV	oui	
DGPAT	EPA Versailles	Derevianki	Murielle	31/01/1956	Chargé la comptabilité public	CDI	Art. 4-2	B	CCP VERSAILLES			SAMC	oui	
DGPAT	EPA Versailles	Deron	Katia	02/01/1972	Gestion,données et réf,métier	CDI	Art. 4-2	B	CCP VERSAILLES			SAMC	oui	
DGPAT	EPA Versailles	Devarayar	Ruth	03/04/1978	agent accueil surveillance	CDI	Art. 6	C	CCP VERSAILLES			AASM	oui	
DGPAT	EPA Versailles	Diakhaby	Moustapha	20/03/1964	agent accueil surveillance	CDI	Art. 6	C	CCP VERSAILLES			AASM	oui	
DGPAT	EPA Versailles	Didier	Christophe	18/06/1972	Chargé développement publics	CDI	Art. 4-2	B	CCP VERSAILLES			TESC	oui	
DGPAT	EPA Versailles	Dore	Lauriane	25/05/1989	Caissier-contrôleur	CDD	Art. 6	C	CCP VERSAILLES	3 ans	non	AASM	oui	
DGPAT	EPA Versailles	Doukoure Jomar	Maimouna	28/02/1972	Resp.conseil mobil. & carrière	CDI	Art. 4-2	A	CCP VERSAILLES			ATTA	oui	
DGPAT	EPA Versailles	Drahi	Jonathan	07/06/1979	Responsable de domaine métier	CDI	Art. 4-2	B	CCP VERSAILLES			TESC	oui	
DGPAT	EPA Versailles	Dupont	Lionel	11/08/1980	Resp prod et programmat° cultu	CDI	Art. 4-2	A	CCP VERSAILLES			ISCP	oui	
DGPAT	EPA Versailles	Duquenne	Karine	15/02/1971	responsable encadr.& coordin.	CDI	Art. 4-2	A	CCP VERSAILLES			ATTA	oui	
DGPAT	EPA Versailles	Durand	Erwan	03/04/1983	Caissier-contrôleur	CDI	Art. 6	C	CCP VERSAILLES			AASM	oui	
DGPAT	EPA Versailles	Ebode Ebene	Axelle	10/02/1984	Caissier-contrôleur	CDI	Art. 6	C	CCP VERSAILLES			AASM	oui	
DGPAT	EPA Versailles	El Haddad	Khalid	08/07/1980	Resp.conseil mobil. & carrière	CDI	Art. 4-2	A	CCP VERSAILLES			ATTA	oui	
DGPAT	EPA Versailles	Esteve	Virginie	18/08/1974	Assistant de la recherche	CDI	Art. 4-2	A	CCP VERSAILLES			ATTA	oui	
DGPAT	EPA Versailles	Farrugia	Audrey	10/04/1981	assistant de gestion	CDI	Art. 4-2	C	CCP VERSAILLES			AAMC	oui	
DGPAT	EPA Versailles	Faure	Jean-Marc	28/03/1986	agent accueil surveillance	CDD	Art. 6	C	CCP VERSAILLES	2 ans 10 mois	oui	AASM	oui	
DGPAT	EPA Versailles	Forleo	Danilo	24/02/1984	Régisseur d'oeuvres	CDD	Art. 4-2	A	CCP VERSAILLES	1 an	oui	CTAR	oui	
DGPAT	EPA Versailles	Friderich	Valérie	13/01/1970	Chargé de program, budgétaire	CDD	Art. 4-2	B	CCP VERSAILLES	ans 5 mois 6 jou	oui	SAMC	oui	

Recensement agents contractuels stock Titre 3

DGPAT	EPA Versailles	Galatoire	Aude	15/02/1977	Chargé de prod culturelle	CDI	Art. 4-2	A	CCP VERSAILLES			ISCP	oui	
DGPAT	EPA Versailles	Garnier	Thomas	13/06/1987	Chef de projet multimédia	CDD	Art. 4-2	A	CCP VERSAILLES	1 an	oui	ATTA	oui	
DGPAT	EPA Versailles	Gavazzi	Serena	04/01/1961	Responsable polit.promo mécéna	CDI	Art. 4-2	A	CCP VERSAILLES			ATTA	oui	
DGPAT	EPA Versailles	Gerault	Wanda	11/11/1969	Chargé d'accueil et d'informat	CDI	Art. 6	C	CCP VERSAILLES			AASM	oui	
DGPAT	EPA Versailles	Goncalves	Jacqueline	07/03/1970	Cadre juridique	CDI	Art. 4-2	A	CCP VERSAILLES			ATTA	oui	
DGPAT	EPA Versailles	Gousset	Jean-Paul	02/03/1953	Responsable scientifique	CDI	Art. 4-2	A	CCP VERSAILLES			CSVT	oui	
DGPAT	EPA Versailles	Grandguillaume	Natacha	16/07/1982	respons.gestion prévision.RH	CDI	Art. 4-2	A	CCP VERSAILLES			ATTA	oui	
DGPAT	EPA Versailles	Grangeot	Germain	07/10/1971	responsable budg.& financier	CDI	Art. 4-2	B	CCP VERSAILLES			SAMC	oui	
DGPAT	EPA Versailles	Grelier	Agnès	19/07/1981	Cadre juridique	CDI	Art. 4-2	A	CCP VERSAILLES			ATTA	oui	
DGPAT	EPA Versailles	Guegan	Victor	30/10/1983	Respons. politique éditoriale	CDD	Art. 4-2	A	CCP VERSAILLES	3 ans	oui	ATTA	oui	
DGPAT	EPA Versailles	Guillambert	Soizick	15/05/1966	Chargé de formation	CDI	Art. 4-2	B	CCP VERSAILLES			SAMC	oui	
DGPAT	EPA Versailles	Hacquard	Celine	18/01/1981	Chargé d'inform. et de product	CDI	Art. 4-2	B	CCP VERSAILLES			TESC	oui	
DGPAT	EPA Versailles	Hainigue	Christophe	15/01/1975	Conduct. véhicules ou engins	CDI	Art. 4-2	B	CCP VERSAILLES			TEAR	oui	
DGPAT	EPA Versailles	Harriague	Jean-Philippe	30/06/1977	Chargé march.pub aspect jur dé	CDI	Art. 4-2	A	CCP VERSAILLES			ATTA	oui	
DGPAT	EPA Versailles	Hervouet	Donatien	20/06/1980	Chargé de communication	CDI	Art. 4-2	A	CCP VERSAILLES			ATTA	oui	
DGPAT	EPA Versailles	Hollande	Jeanne	11/12/1971	chargé d'événementiel	CDI	Art. 4-2	B	CCP VERSAILLES			TESC	oui	
DGPAT	EPA Versailles	Hoyau	Marie-Armelle	26/06/1968	Responsable de domaine métier	CDI	Art. 4-2	A	CCP VERSAILLES			ISCP	oui	
DGPAT	EPA Versailles	Hubert	Sophie	26/10/1971	Assistant administratif	CDI	Art. 4-2	B	CCP VERSAILLES			SAMC	oui	
DGPAT	EPA Versailles	Hurpy	Odile	30/05/1955	Gestion ressources financières	CDI	Art. 4-2	B	CCP VERSAILLES			SAMC	oui	
DGPAT	EPA Versailles	Jauneau	Sandrine	13/05/1971	Assistant administratif	CDI	Art. 4-2	B	CCP VERSAILLES			SAMC	oui	
DGPAT	EPA Versailles	Josse	Jean-Luc	14/07/1964	Responsable de domaine métier	CDD	Art. 4-2	A	CCP VERSAILLES	3 ans	oui	ISCP	oui	
DGPAT	EPA Versailles	Josse	Olivier	30/11/1970	Cadre direction en établis.sup	CDI	Art. 4-2	A	CCP VERSAILLES			ADMC	oui	
DGPAT	EPA Versailles	Jourden	Yvonne	19/09/1960	Responsable de domaine métier	CDI	Art. 4-2	A	CCP VERSAILLES			ISCP	oui	
DGPAT	EPA Versailles	Jule	Selvamarie	20/11/1975	agent accueil surveillance	CDD	Art. 6	C	CCP VERSAILLES	2 ans 10 mois	oui	AASM	oui	
DGPAT	EPA Versailles	Kermeur	Alain	06/07/1953	agent accueil surveillance	CDI	Art. 4-2	C	CCP VERSAILLES			AASM	oui	
DGPAT	EPA Versailles	Khelil	Frédéric	02/12/1967	Dire.syst. et réseaux d'inf.et	CDD	Art. 4-2	A	CCP VERSAILLES	3 ans	oui	INRE	oui	
DGPAT	EPA Versailles	Labat	Maité	29/01/1984	Chef de projet multimédia	CDI	Art. 4-2	A	CCP VERSAILLES			ATTA	oui	
DGPAT	EPA Versailles	Lachevre	Marie-Laëtitia	06/11/1976	Archiviste bibliothécaire	CDI	Art. 4-2	A	CCP VERSAILLES			CHED	oui	
DGPAT	EPA Versailles	Langlume	Gaelle	06/01/1974	Resp prod et programmat° cultu	CDI	Art. 4-2	A	CCP VERSAILLES			ISCP	oui	
DGPAT	EPA Versailles	Lavediaux	Sybille	04/04/1968	Gestionnaire de personnels	CDD	Art. 4-2	B	CCP VERSAILLES	an 8 mois 27 jou	oui	SAMC	oui	
DGPAT	EPA Versailles	Le Gal	Elvina	13/07/1983	assistante sociale	CDD	Art. 4-2	B	CCP VERSAILLES	2 ans 6 mois	oui		oui	
DGPAT	EPA Versailles	Lefebvre	Mathieu	13/09/1980	Chargé la comptabilité publicu	CDI	Art. 4-2	B	CCP VERSAILLES			SAMC	oui	
DGPAT	EPA Versailles	Legrand	Elise	22/02/1984	Architecte technique	CDI	Art. 4-2	A	CCP VERSAILLES			ISCP	oui	
DGPAT	EPA Versailles	Lemessier	Fabrice	16/04/1962	Contrôleur de gestion	CDI	Art. 4-2	A	CCP VERSAILLES			ADMC	oui	
DGPAT	EPA Versailles	Leroy	Marie-Christine	12/03/1951	médecin de prévention	CDD	Art. 4-2	A	CCP VERSAILLES	3 ans	non		non	démission
DGPAT	EPA Versailles	Levesque	Annette	05/11/1963	agent accueil surveillance	CDI	Art. 6	C	CCP VERSAILLES			AASM	oui	
DGPAT	EPA Versailles	Ligeiro	Sophie	10/06/1980	Gestionnaire de personnels	CDI	Art. 4-2	A	CCP VERSAILLES			ATTA	oui	

Recensement agents contractuels stock Titre 3

DGPAT	EPA Versailles	Lignier	Aurélie	09/06/1983	Resp prod et programmat ^o cultu	CDD	Art. 4-2	A	CCP VERSAILLES	3 ans	non	ISCP	oui	
DGPAT	EPA Versailles	Lombardi	Olivia	09/08/1972	Assistant de direction	CDI	Art. 4-2	B	CCP VERSAILLES			SAMC	oui	
DGPAT	EPA Versailles	Loudeac	Christel	02/01/1976	Resp.étab.& suivi du budget	CDI	Art. 4-2	A	CCP VERSAILLES			ATTA	oui	
DGPAT	EPA Versailles	Loury	Marie-France	27/12/1950	assistant de gestion	CDI	Art. 4-2	B	CCP VERSAILLES			SAMC	oui	
DGPAT	EPA Versailles	Maisonnier	Béatrice	04/07/1973	assistant de gestion	CDI	Art. 4-2	C	CCP VERSAILLES			AAMC	oui	
DGPAT	EPA Versailles	Malet	Brian	12/03/1976	gestionnaire logistique	CDI	Art. 4-2	C	CCP VERSAILLES			AAMC	oui	
DGPAT	EPA Versailles	Malnar	Daniella	29/07/1973	Produc.d'informations de base	CDI	Art. 4-2	B	CCP VERSAILLES			TESC	oui	
DGPAT	EPA Versailles	Marcillat	Daniel	11/03/1958	responsable budg.& financier	CDI	Art. 4-2	A	CCP VERSAILLES			ATTA	oui	
DGPAT	EPA Versailles	Marcon	Aurore	21/01/1986	Gestionnaire de personnels	CDD	Art. 4-2	B	CCP VERSAILLES	3 ans	oui	SAMC	oui	
DGPAT	EPA Versailles	Margueritat	Patricia	17/02/1958	Assistant de direction	CDI	Art. 4-2	B	CCP VERSAILLES			SAMC	oui	
DGPAT	EPA Versailles	Marquie	Emmanuelle	15/11/1975	Responsable de domaine métier	CDI	Art. 4-2	A	CCP VERSAILLES			ISCP	oui	
DGPAT	EPA Versailles	Martin	Elsa	02/04/1986	attaché de presse	CDD	Art. 4-2	A	CCP VERSAILLES	1 an	oui	ATTA	oui	
DGPAT	EPA Versailles	Marzanato	Nadège	14/08/1965	Chargé maintenance et exploita	CDI	Art. 4-2	B	CCP VERSAILLES			SAMC	oui	
DGPAT	EPA Versailles	Masi	Stéphane	21/11/1971	Respons. opérateur de l'Etat	CDI	Art. 4-2	A	CCP VERSAILLES			ISCP	oui	
DGPAT	EPA Versailles	Mc Grath	Karine	14/10/1970	Respons, unité d'archives ou b	CDI	Art. 4-2	A	CCP VERSAILLES			CHED	oui	
DGPAT	EPA Versailles	Meiling	Isabelle	01/09/1955	Chargé d'accueil et d'informat	CDI	Art. 4-2	C	CCP VERSAILLES			AASM	oui	
DGPAT	EPA Versailles	Messaoudi	Béatrice	07/02/1974	Responsable de domaine métier	CDI	Art. 4-2	A	CCP VERSAILLES			ATTA	oui	
DGPAT	EPA Versailles	Moche	Jennifer	06/05/1988	agent accueil surveillance	CDI	Art. 6	C	CCP VERSAILLES			AASM	oui	
DGPAT	EPA Versailles	Montillon	Sylvie	27/11/1952	Respons, gestion de patrimoine	CDI	Art. 4-2	A	CCP VERSAILLES			ISCP	oui	
DGPAT	EPA Versailles	Moreau	Philippe	24/07/1960	resp.politiq.accueil publics	CDI	Art. 4-2	A	CCP VERSAILLES			ISCP	oui	
DGPAT	EPA Versailles	Morin	Orianne	05/12/1980	Respons.de ressources humaines	CDI	Art. 4-2	A	CCP VERSAILLES			ATTA	oui	
DGPAT	EPA Versailles	Motte	Véronique	03/02/1962	Respons. opérateur de l'Etat	CDD	Art. 4-2	B	CCP VERSAILLES	1 an	oui	TESC	oui	
DGPAT	EPA Versailles	Murugesan	SP	19/05/1975	agent accueil surveillance	CDD	Art. 6	C	CCP VERSAILLES	3 ans	non	AASM	oui	
DGPAT	EPA Versailles	Negre	Matthieu	22/05/1979	agent accueil surveillance	CDD	Art. 6	C	CCP VERSAILLES	an 7 mois 25 jou	oui	AASM	non	démission
DGPAT	EPA Versailles	Nemitz	Constance	18/07/1976	Assistant de direction	CDI	Art. 4-2	B	CCP VERSAILLES			SAMC	oui	
DGPAT	EPA Versailles	Niemi	Kirsi	08/03/1958	agent accueil surveillance	CDI	Art. 6	C	CCP VERSAILLES			AASM	non	démission
DGPAT	EPA Versailles	Nieto Posada	Jenifer	16/07/1986	Caissier-contrôleur	CDD	Art. 6	C	CCP VERSAILLES	3 ans	non	AASM	oui	
DGPAT	EPA Versailles	Nizan	Joelle	23/01/1973	agent accueil surveillance	CDI	Art. 6	C	CCP VERSAILLES			AASM	oui	
DGPAT	EPA Versailles	Noel	Isabelle	14/08/1959	Assistant de direction	CDI	Art. 4-2	B	CCP VERSAILLES			SAMC	oui	
DGPAT	EPA Versailles	Ollier	Agnès	28/04/1983	Responsable scientifique	CDI	Art. 4-2	A	CCP VERSAILLES			ATTA	oui	
DGPAT	EPA Versailles	Osols	Caroline	11/03/1956	Chargé d'accueil et d'informat	CDI	Art. 6	C	CCP VERSAILLES			AASM	oui	
DGPAT	EPA Versailles	Paccou	Martine	24/08/1951	Infirmière	CDI	Art. 4-1	A	CCP VERSAILLES				oui	
DGPAT	EPA Versailles	Perini	Laurence	29/01/1967	Chargé d'analyses financières	CDI	Art. 4-2	A	CCP VERSAILLES			ATTA	oui	
DGPAT	EPA Versailles	Pers	Paul	05/06/1993	Caissier-contrôleur	CDD	Art. 6	C	CCP VERSAILLES	3 ans	non	AASM	oui	
DGPAT	EPA Versailles	Pervieux	Aline	22/12/1969	responsable budg.& financier	CDI	Art. 4-2	A	CCP VERSAILLES			ATTA	oui	
DGPAT	EPA Versailles	Philonenko	Anne-Sophie	30/09/1979	Architecte technique	CDD	Art. 4-2	A	CCP VERSAILLES	3 ans	oui	ISCP	oui	
DGPAT	EPA Versailles	Pintea	Iuliana	15/07/1987	Chargé d'accueil et d'informat	CDD	Art. 6	C	CCP VERSAILLES	3 ans	non	AASM	non	démission

Recensement agents contractuels stock Titre 3

DGPAT	EPA Versailles	Plety	Miglana	20/07/1976	agent accueil surveillance	CDD	Art. 6	C	CCP VERSAILLES	ans 5 mois 18 jo	oui	AASM	oui	
DGPAT	EPA Versailles	Prieur	Mélotie	15/09/1989	agent accueil surveillance	CDD	Art. 6	C	CCP VERSAILLES	2 ans 9 mois	oui	AASM	oui	
DGPAT	EPA Versailles	Quanquin	Nao	08/03/1980	Caissier-contrôleur	CDD	Art. 6	C	CCP VERSAILLES	3 ans	oui	AASM	oui	
DGPAT	EPA Versailles	Rain	Adeline	15/11/1979	Inspecteur d'hyg. et sécurité	CDD	Art. 4-2	A	CCP VERSAILLES	3 ans	non	ATTA	oui	
DGPAT	EPA Versailles	Renon	Nicolas	04/02/1980	Gestionnaire de personnels	CDI	Art. 4-2	A	CCP VERSAILLES			ATTA	oui	
DGPAT	EPA Versailles	Riviere	Marie-Josie	11/09/1966	Gestion.données & ref métiers	CDI	Art. 4-2	B	CCP VERSAILLES			SAMC	oui	
DGPAT	EPA Versailles	Robert	Elisabeth	18/11/1973	Chargé d'analyses financières	CDI	Art. 4-2	B	CCP VERSAILLES			SAMC	oui	
DGPAT	EPA Versailles	Robert	Olivier	18/06/1976	Responsable de domaine métier	CDI	Art. 4-2	A	CCP VERSAILLES			ISCP	oui	
DGPAT	EPA Versailles	Roucher	Antoine	15/11/1978	chargé d'événementiel	CDI	Art. 4-2	B	CCP VERSAILLES			TESC	oui	
DGPAT	EPA Versailles	Roullier-Gall	Eric	25/08/1957	Responsable de domaine métier	CDI	Art. 4-2	A	CCP VERSAILLES			ISCP	oui	
DGPAT	EPA Versailles	Routier	Marie-Elodie	24/11/1988	agent accueil surveillance	CDD	Art. 6	C	CCP VERSAILLES	3 ans	oui	AASM	oui	
DGPAT	EPA Versailles	Samie-Foucart	Mélanie	09/07/1988	agent accueil surveillance	CDD	Art. 6	C	CCP VERSAILLES	3 ans	non	AASM	oui	
DGPAT	EPA Versailles	Samut	Françoise	22/02/1969	assistant technique	CDI	Art. 4-2	B	CCP VERSAILLES			SAMC	oui	
DGPAT	EPA Versailles	Sanchez	Emmanuel	23/01/1969	agent accueil surveillance	CDD	Art. 6	C	CCP VERSAILLES	2 ans 10 mois	oui	AASM	oui	
DGPAT	EPA Versailles	Savoure	Clara	21/03/1987	Chargé polit, promo mécénat	CDD	Art. 4-2	A	CCP VERSAILLES	3 ans	oui	ATTA	oui	
DGPAT	EPA Versailles	Schaal	Christelle	15/04/1969	Responsable de domaine métier	CDI	Art. 4-2	A	CCP VERSAILLES			ATTA	oui	
DGPAT	EPA Versailles	Seron	Frédéric	26/07/1976	Contrôleur de gestion	CDD	Art. 4-2	A	CCP VERSAILLES	3 ans	oui	ATTA	oui	
DGPAT	EPA Versailles	Simoes	David	28/07/1989	agent accueil surveillance	CDD	Art. 6	C	CCP VERSAILLES	1 an	oui	AASM	oui	
DGPAT	EPA Versailles	Simon	Camille	03/05/1994	Caissier-contrôleur	CDD	Art. 6	C	CCP VERSAILLES	3 ans	non	AASM	oui	
DGPAT	EPA Versailles	Solari	Violaine	06/11/1984	attaché de presse	CDI	Art. 4-2	A	CCP VERSAILLES			ATTA	oui	
DGPAT	EPA Versailles	Spano	Michelina	15/09/1952	agent accueil surveillance	CDI	Art. 4-2	B	CCP VERSAILLES			TESC	oui	
DGPAT	EPA Versailles	Thepaut Cabasse	Corinne	16/11/1962	Chargé d'accueil et d'informat	CDI	Art. 4-2	A	CCP VERSAILLES			CHED	oui	
DGPAT	EPA Versailles	Thommeret	Carole	13/11/1970	Assistant de direction	CDI	Art. 4-2	B	CCP VERSAILLES			SAMC	oui	
DGPAT	EPA Versailles	Tourrette	Dominique	18/05/1977	Respons.ressources humaines	CDI	Art. 4-2	A	CCP VERSAILLES			ATTA	oui	
DGPAT	EPA Versailles	Toussaint	Laurent	06/02/1985	Respons. opérateur de l'Etat	CDD	Art. 4-2	A	CCP VERSAILLES	1 an	oui	ISCP	oui	
DGPAT	EPA Versailles	Trevisiol	Yvette	06/09/1959	Gestionnaire de personnels	CDI	Art. 4-2	A	CCP VERSAILLES			ATTA	oui	
DGPAT	EPA Versailles	Trividic	Alan	23/12/1980	Chargé maintenance et exploita	CDI	Art. 4-2	A	CCP VERSAILLES			ATTA	oui	
DGPAT	EPA Versailles	Van Duc	Audrey	07/08/1984	Responsable de formation	CDD	Art. 4-2	A	CCP VERSAILLES	1 an 10 mois	oui	ATTA	oui	
DGPAT	EPA Versailles	Vareilles	Eric	15/07/1960	agent de sûreté - sécurité	CDD	Art. 6	C	CCP VERSAILLES	2 ans 10 mois	oui	AASM	oui	
DGPAT	EPA Versailles	Verdié	Claude	24/12/1964	Assistant administratif	CDI	Art. 4-2	B	CCP VERSAILLES			SAMC	oui	
DGPAT	EPA Versailles	Verdier-Magnea	Denis	28/12/1960	Cadre direction en établis.sup	CDI	Art. 4-2	A	CCP VERSAILLES			ADMC	oui	
DGPAT	EPA Versailles	Verjus	Alexandre	05/11/1977	Chargé la comptabilité publicu	CDI	Art. 4-2	B	CCP VERSAILLES			SAMC	oui	
DGPAT	EPA Versailles	Vidoni	Audrey	26/02/1989	agent accueil surveillance	CDD	Art. 6	C	CCP VERSAILLES	2 ans 11 mois	oui	AASM	non	démission
DGPAT	EPA Versailles	Ville-Metais	Mathilde	15/04/1981	Chargé d'accueil et d'informat	CDI	Art. 4-2	C	CCP VERSAILLES			AASM	oui	
DGPAT	EPA Versailles	Wansart	Noémie	30/10/1982	Régisseur d'oeuvres	CDI	Art. 4-2	A	CCP VERSAILLES			CTAR	oui	
DGPAT	EPA Versailles	Wattiez	Jean-Francois	02/10/1976	Assistant de direction	CDI	Art. 4-2	B	CCP VERSAILLES			SAMC	oui	
DGPAT	EPA Versailles	Webley	Valentin	02/01/1993	agent accueil surveillance	CDD	Art. 6	C	CCP VERSAILLES	2 ans 11 mois	oui	AASM	oui	

Recensement agents contractuels stock Titre 3

DGPAT	EPA Versailles	Zawistowska	Marek	15/05/1986	agent accueil surveillance	CDI	Art. 6	C	CCP VERSAILLES			AASM	oui	
DGPAT	EPA Versailles	Zimmerman	Sébastien	03/02/1974	Responsable relations intern,	CDI	Art. 4-2	A	CCP VERSAILLES			ATTA	oui	
DGPAT	ENSA de Marseille	ROLLAND	Nadine	26/03/1959	Assistante Labo INAMA	CDD	Art. 6	C	CCP DGPAT	3 ans	OUI		oui	
DGPAT	ENSA de Marseille	ZENATTI	Eric	25/12/1971	Chef du bureau des systèmes d'informatisation	CDD	Art. 4-2	A	CCP DGPAT	3 ans	OUI		oui	
DGPAT	ENSA de Marseille	BENCHORA	Mokhtar	11/04/1968	Entretien des bâtiments	CDI	Art. 6	C	CCP DGPAT	indéterminée			oui	
DGPAT	ENSA de Marseille	ILINE	Julien	28/12/1975	Chef du projet informatique	CDI	Art. 4-2	A	CCP DGPAT	indéterminée			oui	
DGPAT	ENSA de Marseille	WASSOUF	Josiane	09/11/1958	Gestionnaire des finances	CDI	Art. 4-1	B	CCP DGPAT	indéterminée			oui	
DGPAT	Musée du Louvre	ABAUZIT	LAURENT	10/05/1977	Agent d'accueil et de surveillance muséographique	CDI	Art. 6	C	CCP LOUVRE	ans 11 mois 8 jours		AASM	oui	
DGPAT	Musée du Louvre	ABIVEN	ANNE-ELISABETH	18/01/1969	Responsable administratif et financier	CDI	Art. 4-2	A	CCP LOUVRE	ans 1 mois 8 jours		ATTA	oui	
DGPAT	Musée du Louvre	ADAM SIGAS	CATHERINE	13/03/1964	Chargé de développement culturel.	CDI	Art. 4-2	A	CCP LOUVRE	ans 3 mois 8 jours		ATTA	oui	
DGPAT	Musée du Louvre	AHLOUWA	FREDERIC	10/03/1983	Agent d'accueil et de surveillance muséographique	CDI	Art. 6	C	CCP LOUVRE	ans 5 mois 8 jours		AASM	oui	
DGPAT	Musée du Louvre	ALARCON	JUAN-FELIPE	21/03/1977	Chargé de projet en architecture muséographie	CDD	Art. 4-2	A	CCP LOUVRE	ans 7 mois 8 jours		CHED	oui	
DGPAT	Musée du Louvre	ALASSI	MAHMOUD	12/11/1979	Agent de conservation et restauration	CDI	Art. 4-2	C	CCP LOUVRE	ans 6 mois 8 jours		ATMC	oui	
DGPAT	Musée du Louvre	ALFANDARI	Agnès	12/12/1972	Chargé de missions	CDI	Art. 4-2	A	CCP LOUVRE	ans 5 mois 17 jours		ATTA	non	ngé pour convenances personnelles
DGPAT	Musée du Louvre	ALMONT	JULIE	31/03/1987	Chargé d'accueil	CDD	Art. 6	B	CCP LOUVRE	ans 11 mois 29 jours		TESC	oui	
DGPAT	Musée du Louvre	ALTER	CAROLE	17/06/1981	Caissier contrôleur	CDD	Art. 6	C	CCP LOUVRE	ans 5 mois 8 jours		AASM	oui	
DGPAT	Musée du Louvre	ANGELUCCI	LAURA	29/01/1969	Documentaliste scientifique	CDI	Art. 4-2	A	CCP LOUVRE	ans 11 mois 8 jours		CHED	oui	
DGPAT	Musée du Louvre	ANTONPIETR	MICHEL	19/09/1960	Directeur adjoint, sous directeur	CDI	Art. 4-2	A	CCP LOUVRE	ans 1 mois 8 jours		CHED	oui	
DGPAT	Musée du Louvre	ARBORATI	CATHERINE	18/11/1980	Chargé de projet en architecture muséographie	CDD	Art. 4-2	A	CCP LOUVRE	ans 0 mois 25 jours		CHED	oui	
DGPAT	Musée du Louvre	ARIKICHENIN	ISABELLE	22/02/1986	Agent d'accueil et de surveillance muséographique	CDI	Art. 6	C	CCP LOUVRE	ans 7 mois 8 jours		AASM	non	ngé pour convenances personnelles
DGPAT	Musée du Louvre	ARLIAN	CRISTINA	18/01/1974	Documentaliste scientifique	CDI	Art. 4-2	A	CCP LOUVRE	ans 4 mois 8 jours		CHED	oui	
DGPAT	Musée du Louvre	ARMAND	JULIETTE	09/03/1965	Directeur	CDI	Art. 4-2	A	CCP LOUVRE	ans 5 mois 4 jours		ATTA	non	ngé pour convenances personnelles
DGPAT	Musée du Louvre	ARUMUGAM	DIWAKAR	12/07/1986	Agent d'accueil et de surveillance muséographique	CDI	Art. 6	C	CCP LOUVRE	ans 5 mois 8 jours		AASM	oui	
DGPAT	Musée du Louvre	ASSALEIX	ALEXIS	03/03/1981	Régisseur événements	CDI	Art. 4-2	B	CCP LOUVRE	ans 7 mois 8 jours		SAMC	oui	
DGPAT	Musée du Louvre	AUBRAS	EVA	11/09/1991	Caissier contrôleur	CDD	Art. 6	C	CCP LOUVRE	ans 9 mois 8 jours		AASM	non	démission
DGPAT	Musée du Louvre	BACHUBIRA	DAVID	09/01/1987	Agent d'accueil et de surveillance muséographique	CDD	Art. 6	C	CCP LOUVRE	ans 11 mois 8 jours		AASM	oui	
DGPAT	Musée du Louvre	ALSO BADIO	ANDRE	10/10/1983	Agent des vestiaires et bagagerie	CDI	Art. 6	C	CCP LOUVRE	ans 7 mois 8 jours		AASM	oui	
DGPAT	Musée du Louvre	BOU DYVRA	MIREILLE	05/08/1971	Gestionnaire du recouvrement amiable	CDI	Art. 4-2	C	CCP LOUVRE	ans 7 mois 8 jours		AAMC	oui	
DGPAT	Musée du Louvre	BARDOZ	MARIE-CECILE	16/12/1968	Documentaliste scientifique	CDI	Art. 4-2	A	CCP LOUVRE	ans 11 mois 8 jours		CHED	oui	
DGPAT	Musée du Louvre	BARRIAUX	KRISTEL	17/02/1989	Agent d'accueil et de surveillance muséographique	CDD	Art. 6	C	CCP LOUVRE	ans 5 mois 8 jours		AASM	oui	
DGPAT	Musée du Louvre	BARROIS	CECILE	06/05/1986	Agent d'accueil et de surveillance muséographique	CDI	Art. 6	C	CCP LOUVRE	ans 6 mois 8 jours		AASM	oui	
DGPAT	Musée du Louvre	BASLY	AUORE	24/09/1981	Régisseur d'oeuvres	CDI	Art. 4-2	A	CCP LOUVRE	ans 6 mois 8 jours			non	CONGE PARENTAL
DGPAT	Musée du Louvre	BATTEL	JEREMIE	08/12/1972	Caissier contrôleur	CDI	Art. 6	C	CCP LOUVRE	ans 9 mois 8 jours		AASM	non	ngé pour convenances personnelles
DGPAT	Musée du Louvre	BAULT	CAMILLE	29/04/1989	Agent d'accueil et de surveillance muséographique	CDD	Art. 6	C	CCP LOUVRE	ans 11 mois 8 jours		AASM	oui	
DGPAT	Musée du Louvre	BEAUSSART	BARTHELEMY	28/06/1989	Agent d'accueil et de surveillance muséographique	CDD	Art. 6	C	CCP LOUVRE	ans 11 mois 8 jours		AASM	oui	
DGPAT	Musée du Louvre	BEDEL	CAROLE	17/07/1980	Chargé de production	CDI	Art. 4-2	B	CCP LOUVRE	ans 0 mois 20 jours		SAMC	oui	
DGPAT	Musée du Louvre	BELARBI	Hamed	28/11/1967	Conducteur de travaux	CDD	Art. 4-2	A	CCP LOUVRE	ans 5 mois 8 jours		ATTA	oui	
DGPAT	Musée du Louvre	BELLIOT	DIDIER	24/03/1961	Gestionnaire technique et logistique	CDI	Art. 4-2	B	CCP LOUVRE	ans 4 mois 8 jours		NONEX	oui	
DGPAT	Musée du Louvre	BENAITEAU	MARION	04/04/1983	Chargé de communication	CDI	Art. 4-2	A	CCP LOUVRE	ans 6 mois 8 jours		ATTA	oui	
DGPAT	Musée du Louvre	BENARD	REMY	10/07/1971	Administrateur informatique	CDI	Art. 4-2	A	CCP LOUVRE	ans 2 mois 8 jours		ATTA	oui	
DGPAT	Musée du Louvre	BENDEJACQ	HELENE	20/12/1980	Documentaliste	CDI	Art. 4-2	A	CCP LOUVRE	ans 6 mois 8 jours		CHED	oui	
DGPAT	Musée du Louvre	BENOIT	NICOLAS	04/04/1978	Chargé d'administration de bases de données scientifique	CDI	Art. 4-2	A	CCP LOUVRE	ans 6 mois 8 jours		CHED	oui	
DGPAT	Musée du Louvre	BENZINEB	SABRINA	20/06/1987	Agent d'accueil et de surveillance muséographique	CDI	Art. 6	C	CCP LOUVRE	ans 0 mois 4 jours		AASM	oui	
DGPAT	Musée du Louvre	BERDA	GILLES	21/01/1959	Sous-directeur	CDD	Art. 4-2	A	CCP LOUVRE	ans 0 mois 8 jours		ATTA	oui	
DGPAT	Musée du Louvre	BERNARD	SANDRA	25/01/1987	Agent d'accueil et de surveillance muséographique	CDD	Art. 6	C	CCP LOUVRE	ans 9 mois 8 jours		AASM	oui	
DGPAT	Musée du Louvre	BERRI	MALIKA	15/07/1964	Régisseur d'oeuvres	CDI	Art. 4-2	A	CCP LOUVRE	ans 6 mois 8 jours		CHED	oui	
DGPAT	Musée du Louvre	BERTOTTO	CATIE	15/03/1983	Chargé de fidélisation	CDD	Art. 4-2	A	CCP LOUVRE	ans 11 mois 23 jours		ATTA	oui	
DGPAT	Musée du Louvre	BICHUE	JEREMIE	08/04/1987	Agent d'accueil et de surveillance muséographique	CDI	Art. 6	C	CCP LOUVRE	ans 0 mois 7 jours		AASM	non	démission
DGPAT	Musée du Louvre	BILLARD	ANNE-ESTELLE	08/02/1974	Caissier contrôleur	CDI	Art. 6	C	CCP LOUVRE	ans 9 mois 8 jours		AASM	oui	
DGPAT	Musée du Louvre	BISSON	FLORIAN	16/03/1979	Agent des vestiaires et bagagerie	CDI	Art. 6	C	CCP LOUVRE	ans 9 mois 8 jours		AASM	oui	
DGPAT	Musée du Louvre	BLANC	YARA	23/03/1982	Responsable Mécinat	CDI	Art. 4-2	A	CCP LOUVRE	ans 3 mois 23 jours		ATTA	oui	
DGPAT	Musée du Louvre	BLANCHARD	PHILIPPE	03/03/1973	Technicien	CDD	Art. 4-2	B	CCP LOUVRE	ans 9 mois 8 jours		NONEX	oui	
DGPAT	Musée du Louvre	BLANCHET	DAVID	01/06/1974	Responsable administratif et financier	CDI	Art. 4-2	A	CCP LOUVRE	ans 3 mois 21 jours		ATTA	oui	
DGPAT	Musée du Louvre	NIN-LECHEVE	ADELINE	13/09/1989	Agent d'accueil et de surveillance muséographique	CDD	Art. 6	C	CCP LOUVRE	ans 9 mois 8 jours		AASM	non	démission
DGPAT	Musée du Louvre	BONNEFON	GILLES	19/08/1954	Conducteur d'opérations	CDI	Art. 4-2	A	CCP LOUVRE	ans 3 mois 8 jours		CHED	oui	
DGPAT	Musée du Louvre	BONNEVIALLI	FRANCOISE	06/09/1966	Chef de service	CDI	Art. 4-2	A	CCP LOUVRE	ans 3 mois 8 jours		ATTA	oui	
DGPAT	Musée du Louvre	BONNIAU	SOPHIE	05/10/1982	Chargé de projet e-marketing	CDI	Art. 4-2	A	CCP LOUVRE	ans 4 mois 8 jours		ATTA	non	fin de contrat
DGPAT	Musée du Louvre	NORA ANDUJ	ISABEL	14/11/1976	Documentaliste scientifique	CDD	Art. 4-2	A	CCP LOUVRE	ans 9 mois 8 jours		CHED	oui	
DGPAT	Musée du Louvre	BORDREZ	CLEMENTINE	18/11/1981	Chargé des manifestations privées	CDI	Art. 4-2	A	CCP LOUVRE	ans 8 mois 8 jours		ATTA	oui	
DGPAT	Musée du Louvre	BORION	PIERRE	15/08/1981	Chef de service	CDI	Art. 4-2	A	CCP LOUVRE	ans 10 mois 8 jours		ATTA	oui	
DGPAT	Musée du Louvre	OSSE LAFAUR	STEPHANIE	02/11/1972	chef de projet	CDI	Art. 4-2	A	CCP LOUVRE	ans 5 mois 27 jours		CHED	oui	

Recensement agents contractuels stock Titre 3

DGPAT	Musée du Louvre	BOTTERO	CYRIL	25/07/1988	Agent d'accueil et de surveillance muséographique	CDD	Art. 6	C	CCP LOUVRE	ans 5 mois 8 jours	AASM	oui	
DGPAT	Musée du Louvre	BOUDIN	HELENE	30/08/1973	Régisseur d'oeuvres - chantier des collections	CDI	Art. 4-2	A	CCP LOUVRE	ans 2 mois 8 jours	CHED	oui	
DGPAT	Musée du Louvre	BOULERY	AUDREY	03/02/1988	chargé de promotion	CDD	Art. 4-2	A	CCP LOUVRE	ans 11 mois 23 jours	ATTA	oui	
DGPAT	Musée du Louvre	BOURDEAU	XAVIER	11/10/1979	Administrateur informatique	CDD	Art. 4-2	A	CCP LOUVRE	ans 9 mois 29 jours	ATTA	oui	
DGPAT	Musée du Louvre	BOUREL	GUILLAUME	17/08/1986	Agent d'accueil et de surveillance muséographique	CDD	Art. 6	C	CCP LOUVRE	ans 4 mois 8 jours	AASM	oui	
DGPAT	Musée du Louvre	BOURGUIGNO	CATHERINE	06/01/1965	Adjoint au chef de service	CDI	Art. 4-2	A	CCP LOUVRE	ans 5 mois 8 jours	ATTA	oui	
DGPAT	Musée du Louvre	BUVET-LANSEI	VIOLAINE	30/04/1959	Chef de service	CDI	Art. 4-2	A	CCP LOUVRE	ans 5 mois 23 jours	ATTA	oui	
DGPAT	Musée du Louvre	BRANCART	DOMINIQUE	25/07/1955	Secrétaire assistant	CDI	Art. 4-2	C	CCP LOUVRE	ans 10 mois 8 jours	AAMC	oui	
DGPAT	Musée du Louvre	BRAUD	CORINNE	06/01/1971	Chargé de vente et de réservation	CDI	Art. 4-2	C	CCP LOUVRE	ans 6 mois 8 jours	AASM	oui	
DGPAT	Musée du Louvre	BREEN	NOEMIE	04/06/1975	Chef d'unité	CDI	Art. 4-2	A	CCP LOUVRE	ans 7 mois 8 jours	ATTA	oui	
DGPAT	Musée du Louvre	EFFEIL DUCR	CECILE	26/03/1971	Régisseur d'oeuvres assistant	CDI	Art. 4-2	B	CCP LOUVRE	ans 6 mois 8 jours	TEAR	non	ngé pour convenances personnelles
DGPAT	Musée du Louvre	BRILLET	ALAIN	07/05/1967	Adjoint au sous-directeur	CDI	Art. 4-2	A	CCP LOUVRE	ans 5 mois 8 jours	ATTA	oui	
DGPAT	Musée du Louvre	BRITAREVA	Victoria	24/11/1977	Agent d'accueil et de surveillance muséographique	CDD	Art. 6	C	CCP LOUVRE	ans 4 mois 8 jours	AASM	oui	
DGPAT	Musée du Louvre	BROCHE	GWLADYS	05/06/1991	Agent d'accueil et de surveillance muséographique	CDD	Art. 6	C	CCP LOUVRE	ans 0 mois 8 jours	AASM	oui	
DGPAT	Musée du Louvre	BROCHU	PATRICE	20/07/1977	Chargé de gestion administrative et financière	CDI	Art. 4-2	B	CCP LOUVRE	ans 5 mois 8 jours	SAMC	oui	
DGPAT	Musée du Louvre	BRONSART	EMERSON	22/12/1988	Agent de surveillance Tuileries	CDD	Art. 6	C	CCP LOUVRE	ans 10 mois 8 jours	AASM	oui	
DGPAT	Musée du Louvre	BROSSET	SAMUEL	11/12/1964	Chargé de projet vidéo-informatique	CDI	Art. 4-2	A	CCP LOUVRE	ans 2 mois 8 jours	ATTA	oui	
DGPAT	Musée du Louvre	BROYELLE	FRANCOISE	19/06/1959	Chargé de projet médiation culturelle	CDI	Art. 4-2	A	CCP LOUVRE	ans 9 mois 8 jours	ATTA	oui	
DGPAT	Musée du Louvre	BRUDNICKI	BEATRICE	21/05/1971	Assistant(e) de direction	CDI	Art. 4-2	A	CCP LOUVRE	ans 4 mois 8 jours	ATTA	oui	
DGPAT	Musée du Louvre	RUNET-MORI	CELINE	28/03/1984	Chargé d'études	CDD	Art. 4-2	A	CCP LOUVRE	ans 1 mois 8 jours	ATTA	oui	
DGPAT	Musée du Louvre	BURESI	MONIQUE	11/01/1960	Documentaliste	CDI	Art. 4-2	A	CCP LOUVRE	ans 0 mois 9 jours	CHED	oui	
DGPAT	Musée du Louvre	LACU AFEND	SIMONA	26/02/1982	Agent des vestiaires et bagagerie	CDI	Art. 6	C	CCP LOUVRE	ans 9 mois 8 jours	AASM	non	ngé pour convenances personnelles
DGPAT	Musée du Louvre	BOITSE-BARRI	PATRICIA	25/08/1957	Chargé d'aménagement architecture et muséographie	CDI	Art. 4-2	A	CCP LOUVRE	ans 6 mois 8 jours	CHED	oui	
DGPAT	Musée du Louvre	CAILLEAUX	MANON	29/05/1991	Agent d'accueil et de surveillance muséographique	CDD	Art. 6	C	CCP LOUVRE	ans 10 mois 8 jours	AASM	oui	
DGPAT	Musée du Louvre	CALDY	Maud	06/08/1976	Chef d'unité	CDI	Art. 4-2	A	CCP LOUVRE	ans 4 mois 8 jours	ISCP	oui	
DGPAT	Musée du Louvre	CALLIGERIS	CATHERINE	15/07/1968	Chargé de projet en architecture muséographie	CDI	Art. 4-2	A	CCP LOUVRE	ans 5 mois 8 jours	CHED	oui	
DGPAT	Musée du Louvre	CAMARA	COUMBA	28/05/1985	Agent d'accueil et de surveillance muséographique	CDI	Art. 6	C	CCP LOUVRE	ans 4 mois 8 jours	AASM	oui	
DGPAT	Musée du Louvre	ANGAS RUME	BEATRIZ	15/07/1983	Contrôleur de gestion	CDD	Art. 4-2	A	CCP LOUVRE	ans 6 mois 8 jours	ATTA	oui	
DGPAT	Musée du Louvre	CANGUIO	LOUDMILA	02/07/1979	Chef de service	CDI	Art. 4-2	A	CCP LOUVRE	ans 0 mois 8 jours	ATTA	oui	
DGPAT	Musée du Louvre	CANTIN	ALEX	02/09/1967	Chef de service	CDI	Art. 4-2	A	CCP LOUVRE	ans 10 mois 8 jours	ATTA	oui	
DGPAT	Musée du Louvre	CANTO	MATTHIEU	06/02/1978	Chargé de projet multimedia	CDD	Art. 4-2	A	CCP LOUVRE	ans 5 mois 8 jours	ATTA	oui	
DGPAT	Musée du Louvre	CARDONA	NINA	12/04/1978	Secrétaire assistant	CDI	Art. 4-2	C	CCP LOUVRE	ans 9 mois 8 jours	AAMC	oui	
DGPAT	Musée du Louvre	CARO	FLORENCE	17/01/1974	Adjoint au chef de service	CDI	Art. 4-2	A	CCP LOUVRE	ans 10 mois 8 jours	ATTA	non	ngé pour convenances personnelles
DGPAT	Musée du Louvre	CARREAU	PHILIPPE	19/07/1960	Chef de service	CDI	Art. 4-2	A	CCP LOUVRE	ans 1 mois 8 jours	CHED	oui	
DGPAT	Musée du Louvre	CARRON	FRANCOIS	24/05/1979	Adjoint au chef de service	CDD	Art. 4-2	A	CCP LOUVRE	ans 9 mois 22 jours	ATTA	oui	
DGPAT	Musée du Louvre	CASSANAS	AVRIL	22/06/1980	Chef de service	CDI	Art. 4-2	A	CCP LOUVRE	ans 0 mois 8 jours	ATTA	oui	
DGPAT	Musée du Louvre	CASTANY	LAURENCE	06/11/1975	Sous-directeur	CDI	Art. 4-2	A	CCP LOUVRE	ans 5 mois 8 jours	ATTA	oui	
DGPAT	Musée du Louvre	CASTELAS	AUDE	08/03/1984	Agent d'accueil et de surveillance muséographique	CDI	Art. 6	C	CCP LOUVRE	ans 9 mois 8 jours	AASM	non	ngé pour convenances personnelles
DGPAT	Musée du Louvre	CAVE	OLIVIER	08/01/1975	Chef de service	CDI	Art. 4-2	A	CCP LOUVRE	ans 0 mois 8 jours	ATTA	oui	
DGPAT	Musée du Louvre	CAVILLON	ANNE-LOUISE	15/09/1959	Chef de service	CDI	Art. 4-2	A	CCP LOUVRE	ans 6 mois 8 jours	ATTA	non	ngé pour convenances personnelles
DGPAT	Musée du Louvre	CAVROIS	ARNAUD	13/08/1990	Agent d'accueil et de surveillance muséographique	CDD	Art. 6	C	CCP LOUVRE	ans 9 mois 8 jours	AASM	oui	
DGPAT	Musée du Louvre	CHALMIN	MAUD	22/11/1982	Chargé de planification	CDI	Art. 4-2	A	CCP LOUVRE	ans 10 mois 8 jours	ATTA	oui	
DGPAT	Musée du Louvre	CHALVET	CLAIRE	22/01/1973	Coordinateur d'expositions	CDI	Art. 4-2	A	CCP LOUVRE	ans 6 mois 8 jours	ATTA	non	ngé pour convenances personnelles
DGPAT	Musée du Louvre	RLES ELIE NE	MARVIN	18/01/1986	Agent d'accueil et de surveillance muséographique	CDI	Art. 6	C	CCP LOUVRE	ans 9 mois 8 jours	AASM	oui	
DGPAT	Musée du Louvre	CHARPENTIER	ADELINE	09/02/1983	Caissier contrôleur	CDI	Art. 6	C	CCP LOUVRE	ans 9 mois 8 jours	AASM	oui	
DGPAT	Musée du Louvre	CHARRRETTIER	ALINE	06/05/1972	Chef de service	CDI	Art. 4-2	A	CCP LOUVRE	ans 5 mois 8 jours	ATTA	oui	
DGPAT	Musée du Louvre	ASTEL ROUSS	CHARLOTTE	29/12/1970	Collaborateur scientifique	CDI	Art. 4-2	A	CCP LOUVRE	ans 0 mois 8 jours	ATTA	oui	
DGPAT	Musée du Louvre	CHAUMIER	CATHIA	15/02/1987	Agent d'accueil et de surveillance muséographique	CDD	Art. 6	C	CCP LOUVRE	ans 0 mois 8 jours	AASM	oui	
DGPAT	Musée du Louvre	CHENG	NANXI	06/07/1984	Asst de prog/chargé de production	CDD	Art. 4-2	A	CCP LOUVRE	ans 0 mois 8 jours	ATTA	oui	
DGPAT	Musée du Louvre	CHERIN	ANNE	30/04/1960	Chef de service	CDI	Art. 4-2	A	CCP LOUVRE	ans 0 mois 25 jours	ATTA	oui	
DGPAT	Musée du Louvre	CHEVALLIER	MARIE-LAURE	02/09/1974	Adjoint au chef de service	CDI	Art. 4-2	A	CCP LOUVRE	ans 2 mois 8 jours	ISCP	non	CONGE PARENTAL
DGPAT	Musée du Louvre	CHINTA	SOURIA	06/09/1953	Agent de service	CDI	Art. 6	C	CCP LOUVRE	ans 6 mois 8 jours	ATMC	oui	
DGPAT	Musée du Louvre	CHOPARD	CLOTILDE	09/07/1979	Responsable administratif et financier	CDI	Art. 4-2	A	CCP LOUVRE	ans 6 mois 8 jours	ATTA	oui	
DGPAT	Musée du Louvre	CHRETIEN	CELINE	13/04/1982	Agent d'accueil et de surveillance muséographique	CDD	Art. 6	C	CCP LOUVRE	ans 5 mois 8 jours	ATTA	non	ngé pour convenances personnelles
DGPAT	Musée du Louvre	CHRISTINE	ALLISON	12/11/1987	Chargé d'accueil	CDD	Art. 6	B	CCP LOUVRE	ans 6 mois 8 jours	TESC	non	démission
DGPAT	Musée du Louvre	CHTILOU	ADINE	01/06/1982	Chargé de gestion outils informatiques	CDD	Art. 4-2	B	CCP LOUVRE	ans 5 mois 8 jours	TESC	oui	
DGPAT	Musée du Louvre	CINQ-FRAIX	JOELLE	21/07/1960	Chargé de missions	CDI	Art. 4-2	A	CCP LOUVRE	ans 11 mois 8 jours	ATTA	oui	
DGPAT	Musée du Louvre	CIUPA	MARIE-ALICE	20/07/1982	Chargé d'accueil	CDI	Art. 6	B	CCP LOUVRE	ans 8 mois 8 jours	TESC	non	démission
DGPAT	Musée du Louvre	CLOCHET	SYBILLE	17/04/1974	Chef de service	CDI	Art. 4-2	A	CCP LOUVRE	ans 9 mois 8 jours	ATTA	oui	
DGPAT	Musée du Louvre	COLLE	MARIE LINE	27/04/1971	Adjoint au chef de service	CDI	Art. 4-2	A	CCP LOUVRE	ans 5 mois 8 jours	ATTA	oui	
DGPAT	Musée du Louvre	COMPANS	PATRICK	25/10/1958	Conducteur de travaux	CDI	Art. 4-2	A	CCP LOUVRE	ans 11 mois 8 jours	CHED	oui	
DGPAT	Musée du Louvre	CONDE	FLORENCE	07/06/1968	Responsable administratif	CDI	Art. 4-2	A	CCP LOUVRE	ans 11 mois 8 jours	ATTA	oui	
DGPAT	Musée du Louvre	CORBET	ALEXANDRE	15/01/1989	Agent d'accueil et de surveillance muséographique	CDI	Art. 6	C	CCP LOUVRE	ans 5 mois 8 jours	AASM	oui	

Recensement agents contractuels stock Titre 3

DGPAT	Musée du Louvre	CORNIOU	MARIE ANNE	02/02/1985	Chargé de gestion budgétaire et juridique	CDD	Art. 4-2	A	CCP LOUVRE	ans 5 mois 8 jours	ATTA	non	démission
DGPAT	Musée du Louvre	CORVINO	VALERIE	02/06/1964	Régisseur d'oeuvres	CDI	Art. 4-2	A	CCP LOUVRE	ans 6 mois 8 jours	CHED	oui	
DGPAT	Musée du Louvre	COSTE-GENIN	MARIE	04/09/1982	Chargé de projet multimedia	CDI	Art. 4-2	A	CCP LOUVRE	ans 9 mois 8 jours	ATTA	oui	
DGPAT	Musée du Louvre	COTTARD	SOPHIE	19/08/1980	Chargé de programmation et de conception	CDI	Art. 4-2	A	CCP LOUVRE	ans 7 mois 8 jours	ATTA	oui	
DGPAT	Musée du Louvre	COTTE	ALICE	20/03/1982	Chargé de programmation et de conception	CDI	Art. 4-2	A	CCP LOUVRE	ans 10 mois 8 jours	ATTA	non	mgé pour convenances personnelles
DGPAT	Musée du Louvre	COTTY	MARIANNE	20/09/1979	Responsable de la documentation	CDI	Art. 4-2	A	CCP LOUVRE	ans 1 mois 8 jours	CHED	oui	
DGPAT	Musée du Louvre	COUDERT	MAGALI	19/09/1976	Collaborateur scientifique	CDI	Art. 4-2	A	CCP LOUVRE	ans 2 mois 8 jours	CHED	oui	
DGPAT	Musée du Louvre	COUDIN	VALERIE	10/02/1968	Chargé d'édition	CDI	Art. 4-2	A	CCP LOUVRE	ans 5 mois 8 jours	ATTA	oui	
DGPAT	Musée du Louvre	COUET	MAIA	04/07/1968	Chef de projet informatique assistant	CDI	Art. 4-2	A	CCP LOUVRE	ans 7 mois 8 jours	ATTA	oui	
DGPAT	Musée du Louvre	DUTON-PERCI	NATHALIE	25/06/1958	Documentaliste scientifique	CDI	Art. 4-2	A	CCP LOUVRE	ans 9 mois 8 jours	CHED	oui	
DGPAT	Musée du Louvre	CUBAYNES	MARION	05/12/1980	Agent de caisse générale	CDI	Art. 4-2	C	CCP LOUVRE	ans 8 mois 22 jours	AAMC	oui	
DGPAT	Musée du Louvre	CUISINIER	NATHALIE	10/04/1969	Adjoint au directeur	CDI	Art. 4-2	A	CCP LOUVRE	ans 6 mois 8 jours	ATTA	oui	
DGPAT	Musée du Louvre	DA SILVA	MARIA CHEYRYL	02/05/1972	Agent d'accueil et de surveillance muséographique	CDI	Art. 6	C	CCP LOUVRE	ans 8 mois 8 jours	AASM	oui	
DGPAT	Musée du Louvre	A SILVA FRAI	JOAO	06/11/1953	Conducteur de travaux	CDI	Art. 4-2	A	CCP LOUVRE	ans 5 mois 24 jours	ATTA	oui	
DGPAT	Musée du Louvre	DABO	ABDOUL	21/07/1988	Agent d'accueil et de surveillance muséographique	CDD	Art. 6	C	CCP LOUVRE	ans 11 mois 8 jours	AASM	oui	
DGPAT	Musée du Louvre	DALEX	FRANCOISE	23/03/1970	Responsable de la documentation	CDI	Art. 4-2	A	CCP LOUVRE	an 2 mois 8 jours	CHED	oui	
DGPAT	Musée du Louvre	DAMAY	CAROLINE	11/03/1976	Chargé de relations publiques	CDI	Art. 4-2	A	CCP LOUVRE	ans 6 mois 8 jours	ATTA	oui	
DGPAT	Musée du Louvre	DAUTREME	DELPHINE	09/06/1990	Agent d'accueil et de surveillance muséographique	CDD	Art. 6	C	CCP LOUVRE	ans 11 mois 23 jours	AASM	non	démission
DGPAT	Musée du Louvre	DAUVERGNE	CELINE	28/06/1977	Chargé de communication	CDI	Art. 4-2	A	CCP LOUVRE	ans 3 mois 8 jours	ATTA	oui	
DGPAT	Musée du Louvre	DAVID	MARTINE	16/04/1957	Administrateur informatique	CDI	Art. 4-2	A	CCP LOUVRE	ans 3 mois 8 jours	ATTA	oui	
DGPAT	Musée du Louvre	DE CARVALHO	ANAIS	28/09/1990	Agent d'accueil et de surveillance muséographique	CDD	Art. 6	C	CCP LOUVRE	ans 9 mois 8 jours	AASM	oui	
DGPAT	Musée du Louvre	DE FERRY	AGNES	18/05/1984	Contrôleur de gestion	CDD	Art. 4-2	A	CCP LOUVRE	ans 2 mois 8 jours	ATTA	oui	
DGPAT	Musée du Louvre	ROCHEFOUC	SABINE	14/02/1958	Responsable des relations publiques	CDI	Art. 4-2	A	CCP LOUVRE	ans 6 mois 8 jours	ATTA	oui	
DGPAT	Musée du Louvre	DE ROUVRAY	JULIA	09/05/1981	Responsable Mécénat	CDD	Art. 4-2	A	CCP LOUVRE	ans 4 mois 18 jours	ATTA	oui	
DGPAT	Musée du Louvre	SAINT CHAM	BENOIT	05/05/1970	Directeur de cabinet	CDI	Art. 4-2	A	CCP LOUVRE	ans 2 mois 28 jours	ATTA	oui	
DGPAT	Musée du Louvre	E SAINT LEGE	SIXTINE	14/12/1979	Coordinateur d'expositions	CDI	Art. 4-2	A	CCP LOUVRE	ans 9 mois 8 jours		non	mgé pour convenances personnelles
DGPAT	Musée du Louvre	S SAINT-VAUR	MARIE-MADELEINE	05/08/1987	Agent d'accueil et de surveillance muséographique	CDD	Art. 6	C	CCP LOUVRE	ans 5 mois 8 jours	AASM	oui	
DGPAT	Musée du Louvre	SOUZA MARTI	TIAGO	26/05/1981	Agent d'accueil et de surveillance muséographique	CDD	Art. 6	C	CCP LOUVRE	ans 9 mois 8 jours	AASM	non	démission
DGPAT	Musée du Louvre	MECOURT-HC	STEPHANIE	27/06/1962	Coordinateur graphisme et signalétique	CDI	Art. 4-2	A	CCP LOUVRE	ans 11 mois 19 jours	ATTA	oui	
DGPAT	Musée du Louvre	DE WALLENS	ANNE	11/09/1962	Chef de service	CDI	Art. 4-2	A	CCP LOUVRE	ans 7 mois 8 jours	CHED	oui	
DGPAT	Musée du Louvre	DEBORNE	ISABELLE	07/11/1954	Chargé de relations publiques	CDI	Art. 4-2	A	CCP LOUVRE	ans 10 mois 8 jours	ATTA	oui	
DGPAT	Musée du Louvre	DEGROS	DIDIER	28/04/1967	Régisseur événements	CDI	Art. 4-2	A	CCP LOUVRE	ans 11 mois 8 jours	ATTA	oui	
DGPAT	Musée du Louvre	DEL RUE	SOPHIE	15/11/1977	Agent d'accueil et de surveillance muséographique	CDI	Art. 6	C	CCP LOUVRE	ans 6 mois 8 jours	AASM	oui	
DGPAT	Musée du Louvre	MARQUE-BAZ	Anne	20/03/1982	Chef de service	CDI	Art. 4-2	A	CCP LOUVRE	ans 1 mois 8 jours	ATTA	oui	
DGPAT	Musée du Louvre	DEMIERE	MARIE	07/08/1991	Chargé d'accueil	CDD	Art. 6	B	CCP LOUVRE	ans 4 mois 8 jours	TESC	oui	
DGPAT	Musée du Louvre	DENIS	JEAN-FRANCOIS	04/10/1966	Adjoint au chef de service	CDD	Art. 4-2	A	CCP LOUVRE	ans 2 mois 8 jours	TESC	oui	
DGPAT	Musée du Louvre	NJOY-SEILLIE	VALENTINE	16/09/1972	Chargé de mécénat	CDI	Art. 4-2	A	CCP LOUVRE	ans 9 mois 24 jours	ATTA	non	congé parental
DGPAT	Musée du Louvre	DEPAGNIAT	MARTINE	01/05/1972	Responsable de la régée des oeuvres	CDI	Art. 4-2	A	CCP LOUVRE	ans 0 mois 8 jours	CHED	oui	
DGPAT	Musée du Louvre	OSIER-POUCH	CATHERINE	17/11/1956	Chef de service	CDI	Art. 4-2	A	CCP LOUVRE	ans 9 mois 27 jours	ATTA	oui	
DGPAT	Musée du Louvre	DERUYTER	ANNE	01/09/1968	Secrétaire assistant	CDI	Art. 4-2	B	CCP LOUVRE	ans 6 mois 8 jours	SAMC	oui	
DGPAT	Musée du Louvre	DETRAZ	ERIC	24/04/1967	Conducteur de travaux	CDI	Art. 4-2	A	CCP LOUVRE	ans 5 mois 8 jours	ATTA	oui	
DGPAT	Musée du Louvre	DEVAUX	MONIQUE	14/04/1952	Programmeur	CDI	Art. 4-2	A	CCP LOUVRE	ans 6 mois 8 jours	ATTA	oui	
DGPAT	Musée du Louvre	DI NOTA	DAVID	27/12/1968	Agent d'accueil et de surveillance muséographique	CDI	Art. 6	C	CCP LOUVRE	ans 9 mois 8 jours	AASM	oui	
DGPAT	Musée du Louvre	DI NUNNO	DONATO	11/06/1967	Graphiste	CDI	Art. 4-2	B	CCP LOUVRE	ans 6 mois 8 jours	SAMC	oui	
DGPAT	Musée du Louvre	DI PIETRA	ANNA	04/10/1963	Régisseur d'oeuvres assistant	CDI	Art. 4-2	C	CCP LOUVRE	ans 6 mois 8 jours	ATMC	oui	
DGPAT	Musée du Louvre	DIARRA	AMINATA	17/10/1981	Agent d'accueil et de surveillance muséographique	CDI	Art. 6	C	CCP LOUVRE	ans 9 mois 8 jours	AASM	oui	
DGPAT	Musée du Louvre	DICALE	ANANDA	22/02/1981	Technicien exploitation billetterie	CDD	Art. 4-2	B	CCP LOUVRE	ans 0 mois 8 jours	TESC	oui	
DGPAT	Musée du Louvre	DINANT	CRYSTEL	11/06/1969	Chef de service	CDI	Art. 4-2	A	CCP LOUVRE	an 10 mois 20 jours	ATTA	oui	
DGPAT	Musée du Louvre	DIONET	LYNE	30/11/1953	Gestionnaire financier	CDI	Art. 4-2	C	CCP LOUVRE	ans 6 mois 8 jours	AAMC	oui	
DGPAT	Musée du Louvre	DO	OLIVIER	02/09/1986	Caissier contrôleur	CDD	Art. 6	C	CCP LOUVRE	ans 9 mois 8 jours	AASM	oui	
DGPAT	Musée du Louvre	OLAIN-PROUS	EVE-AMELIE	12/06/1977	Juriste rédacteur de marchés publics	CDI	Art. 4-2	A	CCP LOUVRE	ans 7 mois 8 jours	ATTA	oui	
DGPAT	Musée du Louvre	DONATIEN	MICHELE	27/04/1965	Secrétaire assistant	CDI	Art. 4-2	C	CCP LOUVRE	ans 11 mois 8 jours	AAMC	oui	
DGPAT	Musée du Louvre	DOUAR	FABRICE	08/09/1964	Adjoint au chef de service	CDI	Art. 4-2	A	CCP LOUVRE	ans 1 mois 8 jours	ATTA	oui	
DGPAT	Musée du Louvre	DUET-EL BOUH	CAROLINE	04/07/1960	Secrétaire assistant	CDI	Art. 4-2	C	CCP LOUVRE	ans 11 mois 8 jours	AAMC	oui	
DGPAT	Musée du Louvre	RD de GAILLA	VALENTINE	14/02/1967	Responsable de l'atelier de restauration	CDD	Art. 4-2	A	CCP LOUVRE	ans 9 mois 20 jours	CHED	oui	
DGPAT	Musée du Louvre	DUBERSON	SOPHIE	11/05/1971	Restaurateur	CDI	Art. 4-2	A	CCP LOUVRE	ans 3 mois 8 jours	CHED	oui	
DGPAT	Musée du Louvre	DUBOIS	MICHAEL	06/12/1984	Caissier contrôleur	CDD	Art. 6	C	CCP LOUVRE	ans 11 mois 8 jours	AASM	oui	
DGPAT	Musée du Louvre	DUFILHO	JEROME	24/10/1953	Documentaliste	CDI	Art. 4-2	B	CCP LOUVRE	ans 6 mois 8 jours	TEAR	oui	
DGPAT	Musée du Louvre	DUFILS	DOMINIQUE	11/01/1961	Chargé de projet multimedia	CDI	Art. 4-2	A	CCP LOUVRE	ans 4 mois 8 jours	ATTA	oui	
DGPAT	Musée du Louvre	DUNOYER	JULIEN	31/03/1981	Caissier contrôleur	CDI	Art. 6	C	CCP LOUVRE	ans 1 mois 8 jours	AASM	oui	
DGPAT	Musée du Louvre	DUPONT	CATHERINE	23/01/1962	Chargé d'édition	CDI	Art. 4-2	A	CCP LOUVRE	ans 5 mois 8 jours	ATTA	oui	
DGPAT	Musée du Louvre	DURET	EVA	24/05/1976	Adjoint au chef de service	CDI	Art. 4-2	A	CCP LOUVRE	ans 5 mois 8 jours	ATTA	oui	
DGPAT	Musée du Louvre	FABRE	VIRGINIE	17/08/1982	Documentaliste	CDD	Art. 4-2	A	CCP LOUVRE	ans 1 mois 8 jours	CHED	oui	

Recensement agents contractuels stock Titre 3

DGPAT	Musée du Louvre	FARES	JEROME	29/11/1983	Agent d'accueil et de contrôle des accès	CDI	Art. 6	C	CCP LOUVRE	ans 8 mois 8 jours	AASM	oui	
DGPAT	Musée du Louvre	FARHOUD	FARAG	15/11/1967	Agent d'accueil et de surveillance muséographique	CDI	Art. 6	C	CCP LOUVRE	ans 3 mois 28 jours	AASM	oui	
DGPAT	Musée du Louvre	FAUCHEUX	LOUISE	09/05/1987	Caissier contrôleur	CDD	Art. 6	C	CCP LOUVRE	ans 9 mois 8 jours	AASM	oui	
DGPAT	Musée du Louvre	FAVREAU	LUEN YU	10/12/1973	Agent d'accueil et de surveillance muséographique	CDI	Art. 6	C	CCP LOUVRE	ans 5 mois 8 jours	AASM	non	congé parental
DGPAT	Musée du Louvre	FEGER	FRANCOISE	13/08/1971	Chargé de programmation	CDI	Art. 4-2	A	CCP LOUVRE	ans 6 mois 8 jours	ATTA	oui	
DGPAT	Musée du Louvre	FERGUI	LEA	11/01/1991	Caissier contrôleur	CDD	Art. 6	C	CCP LOUVRE	ans 9 mois 27 jours	AASM	oui	
DGPAT	Musée du Louvre	ANDEZ-MASSA	VICTORIA	20/09/1974	Documentaliste scientifique	CDI	Art. 4-2	A	CCP LOUVRE	ans 11 mois 8 jours	CHED	oui	
DGPAT	Musée du Louvre	FILJOL	MARIE	06/06/1971	Chargé de projet médiation culturelle	CDI	Art. 4-2	A	CCP LOUVRE	ans 1 mois 8 jours	ISCP	oui	
DGPAT	Musée du Louvre	IRMIN GUION	MAEVA	09/09/1984	Agent d'accueil et de surveillance muséographique	CDI	Art. 6	C	CCP LOUVRE	ans 9 mois 8 jours	AASM	oui	
DGPAT	Musée du Louvre	FITOUSSI	SONIA-EMILIE	01/07/1959	Chargé des manifestations privées	CDI	Art. 4-2	A	CCP LOUVRE	ans 6 mois 8 jours	ATTA	oui	
DGPAT	Musée du Louvre	FLORENTINY	PATRICK	24/03/1961	Chef d'équipe	CDI	Art. 4-2	B	CCP LOUVRE	ans 7 mois 8 jours	TESC	oui	
DGPAT	Musée du Louvre	JMONT AUSS	CAROLINE	28/08/1958	Dessinateur- archéologie	CDI	Art. 4-1	A	CCP LOUVRE	ans 6 mois 8 jours		oui	
DGPAT	Musée du Louvre	FOGGEA	MICHAEL	22/12/1987	Chargé d'accueil	CDD	Art. 6	B	CCP LOUVRE	ans 11 mois 29 jours	TESC	oui	
DGPAT	Musée du Louvre	FOMINA	JULIA	22/11/1973	Agent d'accueil et de surveillance muséographique	CDI	Art. 6	C	CCP LOUVRE	ans 3 mois 4 jours	AASM	oui	
DGPAT	Musée du Louvre	FOURNIER	LAURENT	04/06/1964	Chef de service	CDI	Art. 4-2	A	CCP LOUVRE	ans 6 mois 8 jours	ATTA	oui	
DGPAT	Musée du Louvre	FOURNIER	SEBASTIEN	05/01/1980	Agent d'accueil et de surveillance muséographique	CDI	Art. 6	C	CCP LOUVRE	ans 9 mois 8 jours	AASM	oui	
DGPAT	Musée du Louvre	FREHEL	STEPHANIE	31/07/1973	chargé de projet	CDI	Art. 4-2	A	CCP LOUVRE	ans 4 mois 8 jours	ATTA	oui	
DGPAT	Musée du Louvre	FROMENT	ELODIE	17/03/1980	Juriste rédacteur de marchés publics	CDI	Art. 4-2	A	CCP LOUVRE	ans 10 mois 8 jours	ATTA	oui	
DGPAT	Musée du Louvre	FUNCK	ANNE-SOPHIE	31/07/1989	Agent d'accueil et de surveillance muséographique	CDD	Art. 6	C	CCP LOUVRE	ans 9 mois 8 jours	AASM	oui	
DGPAT	Musée du Louvre	FUZEAU	CHRISTINE	01/02/1960	Chargé d'édition	CDI	Art. 4-2	A	CCP LOUVRE	ans 0 mois 8 jours	ATTA	oui	
DGPAT	Musée du Louvre	GADY	BENEDICTE	08/06/1972	Collaborateur scientifique	CDI	Art. 4-2	A	CCP LOUVRE	ans 8 mois 8 jours	CHED	oui	
DGPAT	Musée du Louvre	GALER	SARAH	14/05/1982	Responsable Mécénat	CDD	Art. 4-2	A	CCP LOUVRE	ans 3 mois 21 jours	ATTA	oui	
DGPAT	Musée du Louvre	GAME	VALERIE	21/08/1957	Sous-directeur	CDI	Art. 4-2	A	CCP LOUVRE	ans 3 mois 23 jours	ATTA	oui	
DGPAT	Musée du Louvre	GAUTELIER	CHRISTOPHE	06/02/1965	Adjoint au chef de service	CDD	Art. 4-2	A	CCP LOUVRE	ans 3 mois 3 jours	ATTA	oui	
DGPAT	Musée du Louvre	GAUTHIER	CHRISTINE	30/05/1965	Chargé de gestion administrative	CDI	Art. 4-2	B	CCP LOUVRE	ans 4 mois 8 jours	SAMC	oui	
DGPAT	Musée du Louvre	GAUTIER	ANNE	12/11/1969	Coordinateur d'expositions	CDI	Art. 4-2	A	CCP LOUVRE	ans 6 mois 8 jours	CHED	oui	
DGPAT	Musée du Louvre	GAUTIER	COLINE	07/10/1984	Chef de service	CDD	Art. 4-2	A	CCP LOUVRE	ans 7 mois 23 jours		non	5 sans traitement pour raisons familiales
DGPAT	Musée du Louvre	GAVINO	MAEVA	24/05/1989	Agent d'accueil et de surveillance muséographique	CDD	Art. 6	C	CCP LOUVRE	ans 9 mois 8 jours	AASM	oui	
DGPAT	Musée du Louvre	GERBER	LEONE	05/08/1982	Caissier contrôleur	CDI	Art. 6	C	CCP LOUVRE	ans 2 mois 8 jours	AASM	oui	
DGPAT	Musée du Louvre	GERTENBACH	VICTORIA	07/11/1981	Chargé de projet en architecture muséographie	CDI	Art. 4-2	A	CCP LOUVRE	ans 0 mois 8 jours	CHED	oui	
DGPAT	Musée du Louvre	GHAMADA	FOUAD	17/03/1984	Agent d'intervention	CDI	Art. 6	C	CCP LOUVRE	ans 3 mois 8 jours	AASM	oui	
DGPAT	Musée du Louvre	GIBELIN	SEBASTIEN	08/01/1972	Conducteur de travaux	CDD	Art. 4-2	A	CCP LOUVRE	ans 6 mois 8 jours	ATTA	oui	
DGPAT	Musée du Louvre	GIORGALLA	SERGE	12/10/1958	Chef d'unité	CDI	Art. 4-2	A	CCP LOUVRE	ans 11 mois 8 jours	ISCP	oui	
DGPAT	Musée du Louvre	GIOVANNONI	DOROTA	29/12/1963	Documentaliste scientifique	CDI	Art. 4-2	A	CCP LOUVRE	ans 11 mois 8 jours	CHED	oui	
DGPAT	Musée du Louvre	GIRARD	ANTHONY	19/05/1974	Chef de service	CDI	Art. 4-2	A	CCP LOUVRE	ans 3 mois 8 jours	ATTA	oui	
DGPAT	Musée du Louvre	IRAUD-DEJOU	MELUSINE	27/04/1979	Agent d'accueil et de surveillance muséographique	CDI	Art. 6	C	CCP LOUVRE	ans 9 mois 8 jours	AASM	oui	
DGPAT	Musée du Louvre	GIRAULT	NELLY	21/09/1956	Chargé de développement et de fidélisation	CDI	Art. 4-2	A	CCP LOUVRE	ans 11 mois 8 jours	ATTA	oui	
DGPAT	Musée du Louvre	CARD D'ESTA	WILHELMINE	01/05/1956	Chargé de mécénat	CDI	Art. 4-2	A	CCP LOUVRE	ans 10 mois 5 jours	ATTA	oui	
DGPAT	Musée du Louvre	GOBET	AUDE	30/09/1972	Responsable de la documentation	CDD	Art. 4-2	A	CCP LOUVRE	ans 5 mois 5 jours	CHED	oui	
DGPAT	Musée du Louvre	GOHIER	EMILIE	12/07/1988	Agent d'accueil et de surveillance muséographique	CDD	Art. 6	C	CCP LOUVRE	ans 9 mois 24 jours	AASM	oui	
DGPAT	Musée du Louvre	ARD DE MONS	LUC	26/03/1951	Chargé de formation	CDI	Art. 4-2	A	CCP LOUVRE	ans 5 mois 8 jours	ATTA	non	retraite
DGPAT	Musée du Louvre	GOISNARD	Anne-Laure	18/05/1979	Régisseur d'oeuvres	CDD	Art. 4-2	A	CCP LOUVRE	ans 11 mois 16 jours	CHED	oui	
DGPAT	Musée du Louvre	GONDRAN	FREDERIC	20/01/1971	Gestionnaire technique et logistique	CDI	Art. 4-2	C	CCP LOUVRE	ans 5 mois 8 jours	NONEX	oui	
DGPAT	Musée du Louvre	GONTAN	THIERRY	22/08/1972	Régisseur événements	CDI	Art. 4-2	B	CCP LOUVRE	ans 6 mois 2 jour	SAMC	oui	
DGPAT	Musée du Louvre	GORELKINE	ANTOINE	17/05/1987	Chargé d'accueil	CDD	Art. 6	B	CCP LOUVRE	ans 9 mois 8 jours	TESC	non	démission
DGPAT	Musée du Louvre	GOUAULT	NOLWENN	05/08/1990	Agent d'accueil et de surveillance muséographique	CDD	Art. 6	C	CCP LOUVRE	ans 9 mois 8 jours	AASM	oui	
DGPAT	Musée du Louvre	OULA IGLESIA	ELISABET	05/02/1966	Documentaliste scientifique	CDI	Art. 4-2	A	CCP LOUVRE	ans 5 mois 8 jours	CHED	oui	
DGPAT	Musée du Louvre	GOUYETTE	CYRILLE	23/07/1968	Chef de service	CDI	Art. 4-2	A	CCP LOUVRE	ans 6 mois 8 jours	ATTA	oui	
DGPAT	Musée du Louvre	GRANDISSON	CAROLE	12/05/1968	Secrétaire assistant	CDI	Art. 4-2	C	CCP LOUVRE	ans 10 mois 8 jours	AAMC	oui	
DGPAT	Musée du Louvre	GRANGE	FABIENNE	18/05/1974	Graphiste	CDI	Art. 4-2	B	CCP LOUVRE	ans 1 mois 8 jours	SAMC	oui	
DGPAT	Musée du Louvre	GRANGE	SOPHIE	01/08/1972	Chef de service	CDI	Art. 4-2	A	CCP LOUVRE	ans 7 mois 23 jours	ATTA	oui	
DGPAT	Musée du Louvre	GRASSET	CHARLOTTE	08/07/1982	Coordinateur d'expositions	CDI	Art. 4-2	A	CCP LOUVRE	ans 0 mois 8 jours	ATTA	oui	
DGPAT	Musée du Louvre	GUEDY	CARLA	02/11/1989	Agent des vestiaires et bagagerie	CDD	Art. 6	C	CCP LOUVRE	ans 5 mois 8 jours	AASM	oui	
DGPAT	Musée du Louvre	UERAUD-PINI	KEVIN	17/06/1988	Agent de surveillance Tuileries	CDD	Art. 6	C	CCP LOUVRE	ans 11 mois 21 jours	AASM	oui	
DGPAT	Musée du Louvre	GUESBAOUI	LEA JUDITH	22/06/1960	Agent d'accueil et de surveillance muséographique	CDI	Art. 6	C	CCP LOUVRE	ans 4 mois 8 jours	AASM	oui	
DGPAT	Musée du Louvre	JEVEL COMM	TIFENN	24/03/1983	chargé de projet	CDD	Art. 4-2	A	CCP LOUVRE	ans 6 mois 2 jour		non	fin de contrat
DGPAT	Musée du Louvre	RD - LE BOUR	MARIE-CLAIRE	15/12/1962	Chef de service	CDI	Art. 4-2	A	CCP LOUVRE	ans 11 mois 8 jours	ATTA	oui	
DGPAT	Musée du Louvre	GUILLEMARI	MARGUERITE	11/12/1954	Chargé d'acquisition	CDI	Art. 4-2	A	CCP LOUVRE	ans 4 mois 8 jours	CHED	oui	
DGPAT	Musée du Louvre	LERMIN-BIAI	CECILE	28/11/1965	Documentaliste technique	CDI	Art. 4-2	A	CCP LOUVRE	ans 2 mois 8 jours	CHED	oui	
DGPAT	Musée du Louvre	GUILLOU	CATHERINE	07/06/1959	Directeur	CDI	Art. 4-2	A	CCP LOUVRE	ans 5 mois 2 jour	ATTA	non	mgé pour convenances personnelles
DGPAT	Musée du Louvre	HACQUARD	CLAIRE	13/12/1958	Coordinateur réglementation statut procédures	CDI	Art. 4-2	B	CCP LOUVRE	ans 2 mois 8 jours	SAMC	oui	
DGPAT	Musée du Louvre	HADI-AISSA	RACHID	26/02/1958	Médecin du travail	CDI	Art. 6	A	CCP LOUVRE	ans 10 mois 8 jours	ATTA	oui	
DGPAT	Musée du Louvre	HALIMI	PHILIPPE	24/01/1958	Adjoint au chef de service	CDI	Art. 4-2	A	CCP LOUVRE	ans 2 mois 8 jours	CHED	oui	

Recensement agents contractuels stock Titre 3

DGPAT	Musée du Louvre	MACHE REZZ	KARIMA	22/05/1971	Chef de service	CDD	Art. 4-2	A	CCP LOUVRE	ans 11 mois 28 jours	CHED	oui	
DGPAT	Musée du Louvre	HAON	ADRIEN	26/05/1988	Agent d'accueil et de surveillance muséographique	CDD	Art. 6	C	CCP LOUVRE	ans 5 mois 8 jours	AASM	oui	
DGPAT	Musée du Louvre	HAOUCHET	ANOUAR	05/08/1971	Administrateur informatique	CDD	Art. 4-2	A	CCP LOUVRE	ans 4 mois 8 jours	ATTA	oui	
DGPAT	Musée du Louvre	HAQUET-OGEE	ISABELLE	31/03/1972	Ass de prog/chargé de production	CDD	Art. 4-2	A	CCP LOUVRE	ans 8 mois 21 jours	ATTA	oui	
DGPAT	Musée du Louvre	HAYE	CRISTINA	14/04/1963	Directeur délégué	CDD	Art. 4-2	A	CCP LOUVRE	ans 2 mois 6 jours	ACMH	oui	
DGPAT	Musée du Louvre	HERVET	SOPHIE	31/03/1979	Adjoint au chef de service	CDI	Art. 4-2	A	CCP LOUVRE	ans 6 mois 8 jours	ATTA	oui	
DGPAT	Musée du Louvre	HOANG	THONG	16/10/1958	Technicien de maintenance	CDI	Art. 4-2	C	CCP LOUVRE	ans 11 mois 8 jours	AAMC	oui	
DGPAT	Musée du Louvre	HOUDOYER	ERIC	05/11/1965	Médecin du travail	CDI	Art. 4-1	A	CCP LOUVRE	ans 4 mois 16 jours		oui	
DGPAT	Musée du Louvre	HUMBLET	DELPHINE	22/10/1979	Sous-directeur	CDI	Art. 4-2	A	CCP LOUVRE	ans 10 mois 8 jours	ATTA	oui	
DGPAT	Musée du Louvre	HURBAULT	THIERRY	28/08/1964	Technicien exploitation billetterie	CDD	Art. 4-2	B	CCP LOUVRE	ans 6 mois 24 jours	TESC	oui	
DGPAT	Musée du Louvre	HUSSON	CECILE	29/11/1973	Chef de service	CDI	Art. 4-2	A	CCP LOUVRE	ans 3 mois 8 jours	ATTA	oui	
DGPAT	Musée du Louvre	INASSE	YANNIS	14/11/1989	Agent d'accueil et de surveillance muséographique	CDI	Art. 6	C	CCP LOUVRE	ans 10 mois 8 jours	AASM	oui	
DGPAT	Musée du Louvre	IQBAL	MEHAR	16/02/1991	Agent de caisse générale	CDD	Art. 6	C	CCP LOUVRE	ans 0 mois 8 jours	AAMC	oui	
DGPAT	Musée du Louvre	IROLLO	JEAN-MARC	25/01/1956	Adjoint au directeur	CDI	Art. 4-2	A	CCP LOUVRE	ans 6 mois 8 jours	ATTA	oui	
DGPAT	Musée du Louvre	IROLLO	FLAVIA	24/07/1990	Agent d'accueil et de surveillance muséographique	CDD	Art. 6	C	CCP LOUVRE	ans 9 mois 24 jours	AASM	oui	
DGPAT	Musée du Louvre	ISSERT	CLOTILDE	02/02/1987	Chargé de programmation	CDD	Art. 4-2	A	CCP LOUVRE	ans 3 mois 8 jours	ATTA	oui	
DGPAT	Musée du Louvre	JUOT- MARCHE	ISABELLE	16/10/1976	Programmeur	CDI	Art. 4-2	A	CCP LOUVRE	ans 6 mois 8 jours	ATTA	oui	
DGPAT	Musée du Louvre	JAEGER	CELINE	31/05/1981	Chef de service	CDI	Art. 4-2	A	CCP LOUVRE	ans 9 mois 26 jours	ATTA	oui	
DGPAT	Musée du Louvre	AMES-SCHEE	CORALIE	01/12/1972	Chargé de communication	CDI	Art. 4-2	A	CCP LOUVRE	ans 11 mois 8 jours	ATTA	oui	
DGPAT	Musée du Louvre	JOURDAINE	AGNES	11/07/1971	Chargé de promotion et de développement	CDI	Art. 4-2	A	CCP LOUVRE	ans 2 mois 8 jours	ATTA	non	mgé pour convenances personnelles
DGPAT	Musée du Louvre	JUSTINE	CHRISTIAN	09/12/1964	Gestionnaire financier	CDI	Art. 4-2	C	CCP LOUVRE	ans 3 mois 8 jours	AAMC	oui	
DGPAT	Musée du Louvre	JUVIN	CARINE	26/12/1972	Collaborateur scientifique	CDI	Art. 4-2	A	CCP LOUVRE	ans 6 mois 8 jours	CHED	oui	
DGPAT	Musée du Louvre	KALIL	JEREMIE	12/02/1979	Agent d'accueil et de surveillance muséographique	CDI	Art. 6	C	CCP LOUVRE	ans 6 mois 8 jours	AASM	oui	
DGPAT	Musée du Louvre	KALY-CHIBAN	SARAH	18/02/1993	Agent d'accueil et de surveillance muséographique	CDD	Art. 6	C	CCP LOUVRE	ans 10 mois 8 jours	AASM	non	fin de contrat
DGPAT	Musée du Louvre	KAMUJIMA - OL	YUKIKO	31/12/1961	Chargé de mécénat	CDI	Art. 4-2	A	CCP LOUVRE	ans 3 mois 8 jours	ATTA	non	Congé de mobilité
DGPAT	Musée du Louvre	KAMERER-FAR	SOPHIE	28/07/1970	Chef de service	CDI	Art. 4-2	A	CCP LOUVRE	ans 11 mois 8 jours	ATTA	oui	
DGPAT	Musée du Louvre	AGEORGHIS- V	CLIO	28/08/1956	Chef de service	CDI	Art. 4-2	A	CCP LOUVRE	ans 8 mois 3 jours	CHED	oui	
DGPAT	Musée du Louvre	KARKACHEF	ZOUBIDA	07/11/1966	Chargé de missions	CDI	Art. 4-2	A	CCP LOUVRE	ans 6 mois 8 jours	CHED	oui	
DGPAT	Musée du Louvre	KEKICHEFF	CHRISTINA	11/10/1961	Chargé de projet multimedia	CDI	Art. 4-2	A	CCP LOUVRE	ans 4 mois 29 jours	ATTA	oui	
DGPAT	Musée du Louvre	KELI	RHIZLANE	14/05/1982	Agent d'accueil et de surveillance muséographique	CDD	Art. 6	C	CCP LOUVRE	ans 8 mois 8 jours	AASM	oui	
DGPAT	Musée du Louvre	KIEFER	MARTIN	10/09/1974	Coordinateur d'expositions	CDI	Art. 4-2	A	CCP LOUVRE	ans 2 mois 8 jours	CHED	oui	
DGPAT	Musée du Louvre	KISTNER	GEORGINE	25/07/1990	Cassier contrôleur	CDD	Art. 6	C	CCP LOUVRE	ans 9 mois 8 jours	AASM	oui	
DGPAT	Musée du Louvre	KNELLER	VIRGINIE	10/10/1975	Chef de service	CDI	Art. 4-2	A	CCP LOUVRE	ans 2 mois 12 jours	ATTA	oui	
DGPAT	Musée du Louvre	KOFFEL	VERONIQUE	26/06/1976	Conducteur de travaux	CDI	Art. 4-2	A	CCP LOUVRE	ans 1 mois 8 jours	CHED	oui	
DGPAT	Musée du Louvre	KOMAR	PAMELA	20/11/1987	Chef de projet e-marketing	CDD	Art. 4-2	A	CCP LOUVRE	ans 6 mois 8 jours	ATTA	oui	
DGPAT	Musée du Louvre	KONATE	BAKARI	20/10/1986	Agent d'accueil et de surveillance muséographique	CDI	Art. 6	C	CCP LOUVRE	ans 4 mois 8 jours	AASM	oui	
DGPAT	Musée du Louvre	KOPP	ROBIN	30/10/1973	Chef de service	CDI	Art. 4-2	A	CCP LOUVRE	ans 9 mois 26 jours	ATTA	oui	
DGPAT	Musée du Louvre	KEBS-POIGNA	ANNE	24/01/1958	Chef de service	CDI	Art. 4-2	A	CCP LOUVRE	ans 7 mois 8 jours	ATTA	oui	
DGPAT	Musée du Louvre	LABBACI	SARAH	12/05/1985	Assistant informatique	CDD	Art. 4-2	C	CCP LOUVRE	ans 4 mois 8 jours	AAMC	oui	
DGPAT	Musée du Louvre	LAIDAOUI	FARIDA	17/04/1961	Sous-directeur	CDI	Art. 4-2	A	CCP LOUVRE	ans 7 mois 8 jours	ATTA	oui	
DGPAT	Musée du Louvre	LAM	KAI	27/08/1987	Agent d'accueil et de surveillance muséographique	CDD	Art. 6	C	CCP LOUVRE	ans 0 mois 8 jours	AASM	oui	
DGPAT	Musée du Louvre	LANGLOIS	CLEMENT	13/05/1986	Agent d'accueil et de surveillance muséographique	CDD	Art. 6	C	CCP LOUVRE	ans 0 mois 8 jours	AASM	oui	
DGPAT	Musée du Louvre	LARCHER	BRUNO	12/05/1988	Agent d'accueil et de surveillance muséographique	CDI	Art. 6	C	CCP LOUVRE	ans 5 mois 8 jours	AASM	oui	
DGPAT	Musée du Louvre	LATUS	BRUNO	13/03/1964	Chef de service	CDD	Art. 4-2	A	CCP LOUVRE	ans 10 mois 26 jours	ATTA	oui	
DGPAT	Musée du Louvre	LAURENT	SYLVIE	24/09/1966	Gestionnaire financier	CDI	Art. 4-2	C	CCP LOUVRE	ans 8 mois 8 jours	AAMC	oui	
DGPAT	Musée du Louvre	RENT DE RUM	ELISABETH	15/07/1956	Documentaliste	CDI	Art. 4-2	B	CCP LOUVRE	ans 10 mois 8 jours	TEAR	oui	
DGPAT	Musée du Louvre	LAVILLE	OLIVIER	10/04/1973	Régisseur d'oeuvres	CDD	Art. 4-2	A	CCP LOUVRE	ans 5 mois 23 jours	CHED	oui	
DGPAT	Musée du Louvre	LE BAILLIF	DELPHINE	08/05/1973	Chargé de projet architectural	CDI	Art. 4-2	A	CCP LOUVRE	ans 1 mois 8 jours	CHED	oui	
DGPAT	Musée du Louvre	BRETTEVILL	JULIEN	20/06/1980	Chargé d'accueil	CDI	Art. 6	B	CCP LOUVRE	ans 1 mois 8 jours	TESC	oui	
DGPAT	Musée du Louvre	LE DANTEC	BERTRAND	06/04/1960	Adjoint au chef de service	CDI	Art. 4-2	A	CCP LOUVRE	ans 9 mois 24 jours	CHED	oui	
DGPAT	Musée du Louvre	LE ROUX	JOELLE	05/03/1967	Restaurateur	CDI	Art. 4-2	A	CCP LOUVRE	ans 4 mois 8 jours	CHED	oui	
DGPAT	Musée du Louvre	LEBEAUX	GERARD	24/03/1958	Conducteur de travaux	CDD	Art. 4-2	A	CCP LOUVRE	ans 1 mois 8 jours	ATTA	oui	
DGPAT	Musée du Louvre	LECADOU	CAMILLE	01/03/1978	Jardinier d'art	CDD	Art. 4-2	C	CCP LOUVRE	ans 3 mois 8 jours	ATMC	oui	
DGPAT	Musée du Louvre	LECOCQ	CEDRIC	22/06/1979	Administrateur informatique	CDI	Art. 4-2	A	CCP LOUVRE	ans 5 mois 8 jours	ATTA	oui	
DGPAT	Musée du Louvre	LECUYER	AURORA	11/07/1961	Gestionnaire des affaires sociales	CDI	Art. 4-2	C	CCP LOUVRE	ans 1 mois 8 jours	AAMC	oui	
DGPAT	Musée du Louvre	LEMAIRE	PAULINE	22/12/1981	Régisseur événements	CDI	Art. 4-2	B	CCP LOUVRE	ans 7 mois 8 jours	SAMC	oui	
DGPAT	Musée du Louvre	LEMONNIER	SOPHIE	31/08/1971	Directeur	CDI	Art. 4-2	A	CCP LOUVRE	ans 11 mois 8 jours	ATTA	oui	
DGPAT	Musée du Louvre	LEO	GIOVANNA	22/03/1976	Documentaliste	CDI	Art. 4-2	A	CCP LOUVRE	ans 1 mois 8 jours	CHED	oui	
DGPAT	Musée du Louvre	LEPRETRE	REMI	18/11/1987	Agent d'accueil et de surveillance muséographique	CDI	Art. 6	C	CCP LOUVRE	ans 5 mois 8 jours	AASM	oui	
DGPAT	Musée du Louvre	LERAY	ARMANCE	19/03/1990	Agent d'accueil et de surveillance muséographique	CDD	Art. 6	C	CCP LOUVRE	ans 8 mois 8 jours	AASM	oui	
DGPAT	Musée du Louvre	LEROY	BERNADETTE	01/01/1961	Chef de service	CDI	Art. 4-2	A	CCP LOUVRE	ans 5 mois 8 jours	ATTA	oui	
DGPAT	Musée du Louvre	LEVEQUE	ALAIN	06/10/1962	Conducteur de travaux	CDD	Art. 4-2	A	CCP LOUVRE	ans 3 mois 8 jours	ATTA	oui	
DGPAT	Musée du Louvre	LITVINOV	KIRILL	15/04/1977	Agent d'accueil et de surveillance muséographique	CDI	Art. 6	C	CCP LOUVRE	ans 8 mois 8 jours	AASM	oui	

Recensement agents contractuels stock Titre 3

DGPAT	Musée du Louvre	L'MEHDJ	ABDERRAHIM	08/02/1958	Agent d'accueil et de surveillance muséographique	CDI	Art. 4-2	C	CCP LOUVRE	ans 6 mois 8 jours	AASM	oui	
DGPAT	Musée du Louvre	LO MONACO	MICHEL	11/06/1963	Chargé de programmation	CDI	Art. 4-2	A	CCP LOUVRE	ans 4 mois 8 jours	ATTA	oui	
DGPAT	Musée du Louvre	LOGHMARI	SABRINA	14/03/1985	Agent d'intervention	CDI	Art. 6	C	CCP LOUVRE	ans 6 mois 22 jours	AASM	non	congé parental
DGPAT	Musée du Louvre	LOMBARD	CONSTANCE	03/04/1979	Chef de service	CDI	Art. 4-2	A	CCP LOUVRE	ans 3 mois 8 jours	ATTA	non	Congé de mobilité
DGPAT	Musée du Louvre	JU BONAFON	ISABEL	28/12/1969	Chargé de publications	CDI	Art. 4-2	B	CCP LOUVRE	ans 8 mois 8 jours	SAMC	oui	
DGPAT	Musée du Louvre	LOUCHE	MELANIE	27/03/1977	Chargé d'études	CDI	Art. 4-2	A	CCP LOUVRE	ans 5 mois 23 jours	ATTA	oui	
DGPAT	Musée du Louvre	LUCHE	ISABELLE	17/09/1978	Responsable de la régie des oeuvres	CDI	Art. 4-2	A	CCP LOUVRE	ans 6 mois 8 jours	CHED	oui	
DGPAT	Musée du Louvre	LUZOLO	JANICHE	24/09/1983	Agent d'accueil et de surveillance muséographique	CDI	Art. 6	C	CCP LOUVRE	ans 5 mois 8 jours	AASM	oui	
DGPAT	Musée du Louvre	LYSY	MARIE-EMILIE	08/08/1979	Agent d'accueil et de surveillance muséographique	CDI	Art. 6	C	CCP LOUVRE	ans 9 mois 8 jours	AASM	oui	
DGPAT	Musée du Louvre	MAGNE	GERARD	09/06/1958	Conducteur de travaux	CDI	Art. 4-2	A	CCP LOUVRE	ans 7 mois 8 jours	ATTA	oui	
DGPAT	Musée du Louvre	MAILLARD	ELISE	22/12/1970	Chef de service	CDI	Art. 4-2	A	CCP LOUVRE	ans 9 mois 8 jours	ATTA	oui	
DGPAT	Musée du Louvre	MAISON	MATHURIN	11/02/1988	Caissier contrôleur	CDI	Art. 6	C	CCP LOUVRE	ans 4 mois 8 jours	AASM	non	mgé pour convenances personnelles
DGPAT	Musée du Louvre	MAKHLLOUF	LAKDAR	26/05/1977	Agent d'accueil et de surveillance muséographique	CDI	Art. 6	C	CCP LOUVRE	ans 4 mois 8 jours	AASM	oui	
DGPAT	Musée du Louvre	MALALAVAL	ANDRE	14/05/1982	Gestionnaire des marchés publics	CDI	Art. 4-2	B	CCP LOUVRE	ans 3 mois 8 jours	AAMC	oui	
DGPAT	Musée du Louvre	MALBRANCHI	AURELIE	01/11/1980	Chargé de recrutement	CDI	Art. 4-2	A	CCP LOUVRE	ans 6 mois 8 jours	ATTA	oui	
DGPAT	Musée du Louvre	MALFETTES	STEPHANE	13/08/1975	Sous-directeur	CDI	Art. 4-2	A	CCP LOUVRE	ans 6 mois 8 jours	ATTA	oui	
DGPAT	Musée du Louvre	MALHERBE	ESTELLE	19/11/1973	Chef de projet informatique assistant	CDI	Art. 4-2	A	CCP LOUVRE	ans 2 mois 8 jours	ATTA	oui	
DGPAT	Musée du Louvre	MANCINI	FEDERICA	25/04/1975	Chargé d'exposition	CDI	Art. 4-2	A	CCP LOUVRE	ans 11 mois 8 jours	CHED	oui	
DGPAT	Musée du Louvre	MANIACZYK	JAROSLAW	09/04/1967	Responsable administratif et financier	CDI	Art. 4-2	A	CCP LOUVRE	ans 9 mois 8 jours	ATTA	oui	
DGPAT	Musée du Louvre	MANZANO	CAROLE	19/01/1963	Adjoint au chef de service	CDI	Art. 4-2	A	CCP LOUVRE	ans 1 mois 8 jours	CHED	oui	
DGPAT	Musée du Louvre	MARDRUS	FRANCOISE	09/06/1961	Délégué	CDI	Art. 4-2	A	CCP LOUVRE	ans 6 mois 8 jours	CHED	oui	
DGPAT	Musée du Louvre	MARION	DIDIER	19/07/1957	Conducteur d'opérations	CDI	Art. 4-2	A	CCP LOUVRE	ans 5 mois 8 jours	CHED	oui	
DGPAT	Musée du Louvre	MARTET	FABIENCE	11/11/1964	Chargé de programmation	CDI	Art. 4-2	A	CCP LOUVRE	ans 5 mois 8 jours	ATTA	oui	
DGPAT	Musée du Louvre	MARTIN	MARTIN	09/05/1968	Régisseur événements	CDI	Art. 4-2	B	CCP LOUVRE	ans 11 mois 8 jours	SAMC	oui	
DGPAT	Musée du Louvre	MARTIN	CHRYSTEL	17/06/1969	Documentaliste	CDI	Art. 4-2	A	CCP LOUVRE	ans 5 mois 8 jours	CHED	oui	
DGPAT	Musée du Louvre	MARTIN	MELANIE	05/12/1992	Agent d'accueil et de surveillance muséographique	CDD	Art. 6	C	CCP LOUVRE	ans 10 mois 8 jours	AASM	non	fin de contrat
DGPAT	Musée du Louvre	RTIN-BRENNI	LAURENCE	10/08/1966	Documentaliste	CDI	Art. 4-2	B	CCP LOUVRE	ans 11 mois 8 jours	TEAR	oui	
DGPAT	Musée du Louvre	MASSON	FLORENCE	13/10/1965	Sous-directeur	CDI	Art. 4-2	A	CCP LOUVRE	ans 7 mois 26 jours	ATTA	oui	
DGPAT	Musée du Louvre	MASSON	LUCIE	30/08/1981	Chef de service	CDI	Art. 4-2	A	CCP LOUVRE	ans 11 mois 8 jours	ATTA	oui	
DGPAT	Musée du Louvre	MATEOS	SANTIAGO	01/06/1956	Technicien de maintenance	CDI	Art. 4-2	C	CCP LOUVRE	ans 11 mois 8 jours	AAMC	oui	
DGPAT	Musée du Louvre	MATHEU	MARLENE	21/09/1960	Responsable administratif	CDI	Art. 4-2	A	CCP LOUVRE	ans 2 mois 23 jours	ATTA	oui	
DGPAT	Musée du Louvre	MATHEU	BRICE	10/09/1982	Adjoint au directeur	CDI	Art. 4-2	A	CCP LOUVRE	ans 11 mois 8 jours	ATTA	oui	
DGPAT	Musée du Louvre	MAURY	CHARLOTTE	07/10/1972	Collaborateur scientifique	CDI	Art. 4-2	A	CCP LOUVRE	ans 6 mois 8 jours	CHED	oui	
DGPAT	Musée du Louvre	VAND-CHAL	MARIE-CHRISTINE	15/06/1957	Chargé de développement culturel.	CDI	Art. 4-2	A	CCP LOUVRE	ans 10 mois 3 jours	ATTA	oui	
DGPAT	Musée du Louvre	MEITE	SOGBE	18/03/1989	Agent d'accueil et de surveillance muséographique	CDD	Art. 6	C	CCP LOUVRE	ans 10 mois 8 jours	AASM	oui	
DGPAT	Musée du Louvre	MELISSANO	NIKO SALVATORE	12/12/1970	Responsable des réseaux sociaux	CDI	Art. 4-2	A	CCP LOUVRE	ans 2 mois 8 jours	ATTA	oui	
DGPAT	Musée du Louvre	ENGUY-PONS	CLAIRE	02/03/1975	Chef d'unité	CDI	Art. 4-2	A	CCP LOUVRE	ans 10 mois 1 jour	ATTA	oui	
DGPAT	Musée du Louvre	MEQUINON	CYRIL	29/06/1974	Administrateur informatique	CDI	Art. 4-2	A	CCP LOUVRE	ans 1 mois 24 jours	ATTA	oui	
DGPAT	Musée du Louvre	MERIAUX	GAËL	09/03/1982	Chef de projet informatique assistant	CDI	Art. 4-2	A	CCP LOUVRE	ans 11 mois 24 jours	ATTA	oui	
DGPAT	Musée du Louvre	MESSAC	ALICE	23/05/1987	Technicien exploitation billetterie	CDI	Art. 6	B	CCP LOUVRE	ans 9 mois 8 jours	TESC	non	mgé pour convenances personnelles
DGPAT	Musée du Louvre	MEURICE	CEDRIC	24/09/1970	Documentaliste scientifique	CDI	Art. 4-2	A	CCP LOUVRE	ans 9 mois 8 jours	CHED	oui	
DGPAT	Musée du Louvre	MEURISSE	FANNY	14/07/1977	Chargé de gestion administrative et commerciale	CDI	Art. 4-2	B	CCP LOUVRE	ans 2 mois 8 jours	SAMC	oui	
DGPAT	Musée du Louvre	MICHALAK	SYLVIE	25/02/1963	Gestionnaire coordonnateur	CDI	Art. 4-2	B	CCP LOUVRE	ans 11 mois 8 jours	SAMC	oui	
DGPAT	Musée du Louvre	MILLET	MARIE	31/05/1976	Archéologue	CDD	Art. 4-2	A	CCP LOUVRE	ans 6 mois 26 jours	CHED	oui	
DGPAT	Musée du Louvre	MONGODIN	ANTOINE	27/04/1956	Chargé de production	CDI	Art. 4-2	B	CCP LOUVRE	ans 3 mois 8 jours	SAMC	oui	
DGPAT	Musée du Louvre	MONIER	MATTHIEU	01/11/1978	Agent d'accueil et de surveillance muséographique	CDI	Art. 6	C	CCP LOUVRE	ans 4 mois 8 jours	AASM	oui	
DGPAT	Musée du Louvre	MORANT	GENEVIEVE	29/04/1954	Secrétaire	CDI	Art. 6	C	CCP LOUVRE	ans 11 mois 13 jours	AAMC	oui	
DGPAT	Musée du Louvre	MORISSEAU	CELINE	09/06/1976	Régisseur d'oeuvres	CDI	Art. 4-2	A	CCP LOUVRE	ans 7 mois 8 jours	CHED	oui	
DGPAT	Musée du Louvre	MOUILLARD	CECILE	21/08/1980	Agent d'accueil et de surveillance muséographique	CDI	Art. 6	C	CCP LOUVRE	ans 6 mois 8 jours	AASM	oui	
DGPAT	Musée du Louvre	LLER - MOUR	ISABELLE	03/09/1981	Adjoint au chef de service	CDI	Art. 4-2	A	CCP LOUVRE	ans 9 mois 29 jours	ATTA	oui	
DGPAT	Musée du Louvre	MURARO	LAURENT	22/05/1981	Asst de prog/chargé de production	CDI	Art. 4-2	A	CCP LOUVRE	ans 0 mois 8 jours	ATTA	oui	
DGPAT	Musée du Louvre	NADJI	LEILA	15/11/1983	Secrétaire assistant	CDI	Art. 4-2	C	CCP LOUVRE	ans 10 mois 8 jours	AAMC	oui	
DGPAT	Musée du Louvre	NARDONE	TONIA	19/01/1963	Gestionnaire financier	CDI	Art. 4-2	C	CCP LOUVRE	ans 11 mois 5 jours	AAMC	oui	
DGPAT	Musée du Louvre	NAUDE	AYMERIC	25/03/1988	Agent des vestiaires et bagagerie	CDD	Art. 6	C	CCP LOUVRE	ans 11 mois 8 jours	AASM	oui	
DGPAT	Musée du Louvre	NEELS	MARIANNE	27/07/1964	Infirmier	CDD	Art. 4-2	A	CCP LOUVRE	ans 1 mois 26 jours	ATTA	oui	
DGPAT	Musée du Louvre	NICOLTZEFF	VALERIE	05/09/1961	Documentaliste	CDI	Art. 4-2	B	CCP LOUVRE	ans 2 mois 8 jours	TEAR	oui	
DGPAT	Musée du Louvre	NOISETTE	LORRAINE	05/02/1991	Agent d'accueil et de surveillance muséographique	CDD	Art. 6	C	CCP LOUVRE	ans 9 mois 8 jours	AASM	oui	
DGPAT	Musée du Louvre	NOLLAN	LAURENT	31/07/1964	Agent d'accueil et de surveillance muséographique	CDD	Art. 6	C	CCP LOUVRE	ans 6 mois 21 jours	AASM	oui	
DGPAT	Musée du Louvre	NOUBOUDEM	FABRICE	17/08/1985	Agent d'accueil et de surveillance muséographique	CDI	Art. 6	C	CCP LOUVRE	ans 4 mois 8 jours	AASM	non	mgé pour convenances personnelles
DGPAT	Musée du Louvre	NOUZILLE	MARC	23/09/1973	Jardinier d'art	CDI	Art. 4-2	C	CCP LOUVRE	ans 6 mois 8 jours	ATMC	oui	
DGPAT	Musée du Louvre	DZIMKOWSK	MARIOLA	14/02/1980	Agent d'accueil et de surveillance muséographique	CDI	Art. 6	C	CCP LOUVRE	ans 5 mois 8 jours	AASM	non	
DGPAT	Musée du Louvre	DZIMKOWSK	NATALIA	29/07/1986	Agent d'accueil et de surveillance muséographique	CDD	Art. 6	C	CCP LOUVRE	ans 9 mois 8 jours	AASM	oui	
DGPAT	Musée du Louvre	ORLIC	STEPHANIE	30/08/1972	Chargé de projet médiation culturelle	CDI	Art. 4-2	A	CCP LOUVRE	ans 6 mois 8 jours	ATTA	oui	

Recensement agents contractuels stock Titre 3

DGPAT	Musée du Louvre	OSWALT	MARTINE	19/12/1950	Secrétaire	CDI	Art. 4-2	C	CCP LOUVRE	ans 11 mois 8 jours	AAMC	non	retraite
DGPAT	Musée du Louvre	PACAUD	VIRGINIE	21/09/1975	Administrateur informatique	CDI	Art. 4-2	A	CCP LOUVRE	ans 9 mois 8 jours	ATTA	non	mgé pour convenances personnelles
DGPAT	Musée du Louvre	PAIN	ERWAN	06/01/1990	Agent d'accueil et de surveillance muséographique	CDD	Art. 6	C	CCP LOUVRE	ans 8 mois 8 jours	AASM	oui	
DGPAT	Musée du Louvre	PALOPOLI	CAMILLE	09/02/1979	Coordinateur d'expositions	CDI	Art. 4-2	A	CCP LOUVRE	ans 4 mois 8 jours	CHED	oui	
DGPAT	Musée du Louvre	PARANT	CELINE	03/07/1982	Agent d'accueil et de surveillance muséographique	CDI	Art. 6	C	CCP LOUVRE	ans 6 mois 8 jours	AASM	oui	
DGPAT	Musée du Louvre	PARUS	GERARD	07/10/1960	Chef de service	CDI	Art. 4-2	A	CCP LOUVRE	ans 11 mois 8 jours	ATTA	oui	
DGPAT	Musée du Louvre	PAUTRAT	MARIE-ANNE	21/07/1963	Chargé de missions	CDI	Art. 4-2	A	CCP LOUVRE	ans 4 mois 8 jours	ATTA	oui	
DGPAT	Musée du Louvre	PAYRASTRE	ERIC	18/08/1962	Chef de service	CDI	Art. 4-2	A	CCP LOUVRE	ans 6 mois 8 jours	ATTA	non	mgé pour convenances personnelles
DGPAT	Musée du Louvre	AN - BOURCI	LAURE	27/06/1973	Secrétaire	CDI	Art. 4-2	C	CCP LOUVRE	ans 10 mois 8 jours	AAMC	oui	
DGPAT	Musée du Louvre	PEANG	RINA	02/12/1981	Agent d'accueil et de surveillance muséographique	CDD	Art. 6	C	CCP LOUVRE	ans 8 mois 8 jours	AASM	oui	
DGPAT	Musée du Louvre	PELE	SANDRA	25/09/1985	Chargé d'études	CDD	Art. 4-2	A	CCP LOUVRE	ans 7 mois 25 jours	ATTA	oui	
DGPAT	Musée du Louvre	PELIT	METIN	01/01/1971	Adjoint au chef de service	CDI	Art. 4-2	A	CCP LOUVRE	ans 6 mois 8 jours	ISCP	non	Congé de mobilité
DGPAT	Musée du Louvre	PELLEN	MARIE	05/08/1975	Responsable administratif et financier	CDI	Art. 4-2	A	CCP LOUVRE	ans 6 mois 8 jours	ATTA	oui	
DGPAT	Musée du Louvre	PEREZ	PIERRE	28/04/1980	Agent d'accueil et de contrôle des accès	CDI	Art. 6	C	CCP LOUVRE	ans 5 mois 8 jours	AASM	non	mgé pour convenances personnelles
DGPAT	Musée du Louvre	PERIASSAMY	DHIVYA	01/05/1988	Agent d'accueil et de surveillance muséographique	CDD	Art. 6	C	CCP LOUVRE	ans 11 mois 8 jours	AASM	non	fin de contrat
DGPAT	Musée du Louvre	PERINEL	PASCAL	05/03/1959	Chef de service	CDI	Art. 4-2	A	CCP LOUVRE	ans 6 mois 8 jours	CHED	oui	
DGPAT	Musée du Louvre	PETTITJEAN	VERONIQUE	29/09/1967	Chef de service	CDI	Art. 4-2	A	CCP LOUVRE	ans 8 mois 24 jours	ATTA	non	mgé pour convenances personnelles
DGPAT	Musée du Louvre	PETTIPAS	CHRISTOPHE	30/03/1969	Chef de service	CDI	Art. 4-2	A	CCP LOUVRE	ans 7 mois 8 jours	CHED	oui	
DGPAT	Musée du Louvre	PERON	DEBORAH	23/11/1987	Caissier contrôleur	CDD	Art. 6	C	CCP LOUVRE	ans 9 mois 29 jours	AASM	oui	
DGPAT	Musée du Louvre	PHILIPPONNA	ANNE	06/02/1971	Chargé de projet en architecture muséographie	CDI	Art. 4-2	A	CCP LOUVRE	ans 7 mois 8 jours	CHED	oui	
DGPAT	Musée du Louvre	PHILIPONNA	AUDE	13/12/1983	chef de projet	CDI	Art. 4-2	A	CCP LOUVRE	ans 3 mois 8 jours	CHED	oui	
DGPAT	Musée du Louvre	PICOTIN	NADEGE	04/10/1971	Documentaliste scientifique	CDI	Art. 4-2	A	CCP LOUVRE	ans 1 mois 8 jours	CHED	oui	
DGPAT	Musée du Louvre	PINTOR	DANIELLE	28/05/1963	Chef d'unité	CDI	Art. 4-2	A	CCP LOUVRE	ans 5 mois 8 jours	ATTA	oui	
DGPAT	Musée du Louvre	PIRIOU	HERVE	07/05/1953	Chargé de mission - SIRH	CDI	Art. 4-2	A	CCP LOUVRE	ans 8 mois 8 jours	ATTA	non	retraite
DGPAT	Musée du Louvre	PIVERT	STEEVE	29/12/1985	Agent d'accueil et de surveillance muséographique	CDI	Art. 6	C	CCP LOUVRE	ans 6 mois 8 jours	AASM	oui	
DGPAT	Musée du Louvre	POINCELET	FREDERIC	15/08/1967	Graphiste	CDI	Art. 4-2	B	CCP LOUVRE	ans 5 mois 8 jours	SAMC	oui	
DGPAT	Musée du Louvre	POISSON	LUCIE	30/05/1983	chargé de projet	CDD	Art. 4-2	A	CCP LOUVRE	ans 3 mois 27 jours	ATTA	oui	
DGPAT	Musée du Louvre	POPOTE	ALLISON	25/03/1987	Agent des vestiaires et bagagerie	CDI	Art. 6	C	CCP LOUVRE	ans 4 mois 8 jours	AASM	non	mgé pour convenances personnelles
DGPAT	Musée du Louvre	PORRONE	MARIE-EMILIE	18/10/1988	Agent des vestiaires et bagagerie	CDD	Art. 6	C	CCP LOUVRE	ans 9 mois 8 jours	AASM	oui	
DGPAT	Musée du Louvre	POUGET	NICOLAS	17/11/1973	Régisseur d'oeuvres	CDI	Art. 4-2	A	CCP LOUVRE	ans 9 mois 24 jours	CHED	oui	
DGPAT	Musée du Louvre	RETI-HAMAR	MONICA	17/12/1961	Programmeur	CDI	Art. 4-2	A	CCP LOUVRE	ans 10 mois 8 jours	ATTA	oui	
DGPAT	Musée du Louvre	PRIGENT	STEPHANE	01/06/1968	Assistant graphiste	CDI	Art. 4-2	C	CCP LOUVRE	ans 6 mois 8 jours	AAMC	oui	
DGPAT	Musée du Louvre	PRION	PAULINE	25/07/1980	chef de projet	CDD	Art. 4-2	A	CCP LOUVRE	ans 3 mois 2 jour	CHED	oui	
DGPAT	Musée du Louvre	PROT	MYRIAM	16/04/1975	Chargé de mission-veille et méthode nouveaux projets	CDI	Art. 4-2	A	CCP LOUVRE	ans 11 mois 8 jours	ATTA	non	démission
DGPAT	Musée du Louvre	PROU	JULIEN	02/09/1981	Technicien exploitation billetterie	CDD	Art. 4-2	B	CCP LOUVRE	ans 7 mois 8 jours	TESC	non	
DGPAT	Musée du Louvre	QUENTIN	STEVE	23/07/1972	Chef de service	CDI	Art. 4-2	A	CCP LOUVRE	ans 5 mois 8 jours	ATTA	oui	
DGPAT	Musée du Louvre	QUENUM	ABLAWA	16/02/1988	Agent d'accueil et de surveillance muséographique	CDD	Art. 6	C	CCP LOUVRE	ans 9 mois 8 jours	AASM	oui	
DGPAT	Musée du Louvre	QUEROLLE	VERONIQUE	02/02/1957	Asst de prog/chargé de production	CDI	Art. 4-2	A	CCP LOUVRE	ans 11 mois 8 jours	ATTA	oui	
DGPAT	Musée du Louvre	QUILLOU	MARIEKE	19/10/1984	Chargé d'études des publics	CDI	Art. 4-2	A	CCP LOUVRE	ans 8 mois 8 jours	ATTA	oui	
DGPAT	Musée du Louvre	RABENOU	ARIANE	09/03/1973	Chargé de missions	CDI	Art. 4-2	A	CCP LOUVRE	ans 0 mois 8 jours	ATTA	oui	
DGPAT	Musée du Louvre	DI BEN JELLO	LILIA	03/09/1983	Agent d'accueil et de surveillance muséographique	CDI	Art. 6	C	CCP LOUVRE	ans 5 mois 8 jours	AASM	non	démission
DGPAT	Musée du Louvre	RAJAONA	BAKONIMANANA	04/06/1967	Gestionnaire financier	CDI	Art. 4-2	C	CCP LOUVRE	ans 0 mois 8 jours	AAMC	oui	
DGPAT	Musée du Louvre	ONA RAJAOF	NABO	20/04/1969	Gestionnaire financier	CDI	Art. 4-2	C	CCP LOUVRE	ans 2 mois 8 jours	AAMC	oui	
DGPAT	Musée du Louvre	RAMBERT	ALICE	02/07/1982	Chargé de conception	CDD	Art. 4-2	A	CCP LOUVRE	ans 11 mois 8 jours	ATTA	non	démission
DGPAT	Musée du Louvre	RAMIREZ	CARLOS	17/09/1966	Chef d'unité	CDI	Art. 4-2	A	CCP LOUVRE	ans 6 mois 8 jours	ISCP	oui	
DGPAT	Musée du Louvre	RAMIREZ	JEAN-CHARLES	05/10/1974	Chef de service	CDI	Art. 4-2	A	CCP LOUVRE	ans 5 mois 8 jours	ISCP	oui	
DGPAT	Musée du Louvre	RANTE	ROCCO	16/08/1977	Archéologue	CDI	Art. 4-2	A	CCP LOUVRE	ans 1 mois 8 jours	CHED	oui	
DGPAT	Musée du Louvre	RAUBER	JUSTINE	03/08/1965	Secrétaire assistant	CDI	Art. 4-2	C	CCP LOUVRE	ans 6 mois 8 jours	AAMC	oui	
DGPAT	Musée du Louvre	RAVEAU	CLAIRE	02/03/1959	Graphiste	CDI	Art. 4-2	B	CCP LOUVRE	ans 6 mois 8 jours	SAMC	oui	
DGPAT	Musée du Louvre	RAYNAUD	PASCALE	18/05/1960	Programmeur	CDI	Art. 4-2	A	CCP LOUVRE	ans 11 mois 8 jours	ATTA	oui	
DGPAT	Musée du Louvre	RAZAFINAKA	VOARA	27/05/1977	Chargé de gestion administrative et financière	CDI	Art. 4-2	B	CCP LOUVRE	ans 6 mois 8 jours	SAMC	oui	
DGPAT	Musée du Louvre	REBIERE-PLE	CELINE	11/05/1969	Adjoint au chef de service	CDI	Art. 4-2	A	CCP LOUVRE	ans 6 mois 8 jours	CHED	oui	
DGPAT	Musée du Louvre	REICHDIENER	AUDREY	12/11/1987	Agent d'accueil et de surveillance muséographique	CDD	Art. 6	C	CCP LOUVRE	ans 0 mois 8 jours	AASM	non	démission
DGPAT	Musée du Louvre	REITER	KARIM	20/06/1986	Chargé d'accueil	CDI	Art. 6	B	CCP LOUVRE	ans 11 mois 28 jours	TESC	oui	
DGPAT	Musée du Louvre	NAUD-GILBE	JULIE	10/01/1980	Chef de service	CDI	Art. 4-2	A	CCP LOUVRE	ans 4 mois 8 jours	ATTA	oui	
DGPAT	Musée du Louvre	RENOUX	ANNE-MYRTILLE	21/11/1980	Chef de service	CDI	Art. 4-2	A	CCP LOUVRE	ans 11 mois 8 jours	ATTA	oui	
DGPAT	Musée du Louvre	RENZI	CATERINA	24/05/1976	Chargé d'études	CDI	Art. 4-2	A	CCP LOUVRE	ans 7 mois 24 jours	ATTA	oui	
DGPAT	Musée du Louvre	RICARD	LAURENT	01/04/1977	Chef de projet en maîtrise d'ouvrage	CDI	Art. 4-2	A	CCP LOUVRE	ans 6 mois 8 jours	CHED	oui	
DGPAT	Musée du Louvre	RICKAL	ELSA	20/10/1972	Documentaliste	CDI	Art. 4-2	A	CCP LOUVRE	ans 9 mois 8 jours	non	non	démission
DGPAT	Musée du Louvre	RIFFAULT	SYLVIE	16/12/1975	Agent d'accueil et de surveillance muséographique	CDI	Art. 6	C	CCP LOUVRE	ans 3 mois 8 jours	AASM	oui	
DGPAT	Musée du Louvre	RIGAUX	ALEXANDRINE	24/03/1990	Agent d'accueil et de surveillance muséographique	CDD	Art. 6	C	CCP LOUVRE	ans 11 mois 23 jours	AASM	oui	
DGPAT	Musée du Louvre	RITALY	LEA	30/10/1989	Caissier contrôleur	CDD	Art. 6	C	CCP LOUVRE	ans 9 mois 8 jours	AASM	oui	
DGPAT	Musée du Louvre	ROBERT	MARIE-LAURE	30/05/1963	Documentaliste technique	CDI	Art. 4-2	B	CCP LOUVRE	ans 10 mois 8 jours	TEAR	oui	

Recensement agents contractuels stock Titre 3

DGPAT	Musée du Louvre	ROCHINHA	ANA-LUCIA	13/07/1985	Responsable administratif	CDD	Art. 4-2	A	CCP LOUVRE	ans 8 mois 29 jours	ATTA	oui	
DGPAT	Musée du Louvre	RONFLE GUIN	CHRISTINE	14/06/1966	Adjoint au directeur délégué	CDI	Art. 4-2	A	CCP LOUVRE	ans 10 mois 1 jour	ATTA	oui	
DGPAT	Musée du Louvre	ROUSSEAU	VALERIE	09/09/1972	Conseiller en économie sociale et familiale	CDI	Art. 4-2	B	CCP LOUVRE	ans 9 mois 30 jours	SAMC	oui	
DGPAT	Musée du Louvre	ROUSSEL	LAURENCE	17/07/1965	Chef de service	CDI	Art. 4-2	A	CCP LOUVRE	ans 11 mois 8 jours	ATTA	oui	
DGPAT	Musée du Louvre	ROUSTAN	CORINNE	16/07/1963	Gestionnaire financier	CDI	Art. 4-2	C	CCP LOUVRE	ans 9 mois 8 jours	AAMC	oui	
DGPAT	Musée du Louvre	ROYO BAU	EUGENIA	25/10/1976	Conducteur d'opérations	CDI	Art. 4-2	A	CCP LOUVRE	ans 7 mois 8 jours	ATTA	oui	
DGPAT	Musée du Louvre	RUIZ SANCHEZ	ARJUNA	14/12/1976	Agent d'accueil et de surveillance muséographique	CDI	Art. 6	C	CCP LOUVRE	ans 9 mois 8 jours	AASM	oui	
DGPAT	Musée du Louvre	SAADI	SADIA	15/10/1988	Agent d'accueil et de surveillance muséographique	CDD	Art. 6	C	CCP LOUVRE	ans 9 mois 8 jours	AASM	oui	
DGPAT	Musée du Louvre	SABATHIER	ISABELLE	30/05/1965	Adjoint au chef de service	CDI	Art. 4-2	A	CCP LOUVRE	ans 11 mois 8 jours	ATTA	oui	
DGPAT	Musée du Louvre	SACKHO	AMINATA	06/09/1967	Documentaliste scientifique	CDI	Art. 4-2	A	CCP LOUVRE	ans 9 mois 8 jours	CHED	oui	
DGPAT	Musée du Louvre	SAINT-AMANS	SOPHIE	18/08/1972	Chargé d'administration de bases de données scientifiques	CDD	Art. 4-2	A	CCP LOUVRE	ans 9 mois 8 jours	CHED	oui	
DGPAT	Musée du Louvre	SAINT-JULIEN	GLADYS	08/03/1985	Agent d'accueil et de surveillance muséographique	CDI	Art. 6	C	CCP LOUVRE	ans 9 mois 8 jours	AASM	oui	
DGPAT	Musée du Louvre	SALAH	DALILA	21/03/1973	Responsable administratif	CDI	Art. 4-2	A	CCP LOUVRE	ans 0 mois 8 jours	SAMC	oui	
DGPAT	Musée du Louvre	SALMON	DIMITRI	01/06/1973	Collaborateur scientifique	CDI	Art. 4-2	A	CCP LOUVRE	ans 9 mois 8 jours	CHED	oui	
DGPAT	Musée du Louvre	SALVADOR	LUDOVIC	15/12/1982	Agent d'accueil et de surveillance muséographique	CDI	Art. 6	C	CCP LOUVRE	ans 3 mois 8 jours	AASM	oui	
DGPAT	Musée du Louvre	SANGARE	HAWA	29/03/1979	Agent d'accueil et de surveillance muséographique	CDI	Art. 6	C	CCP LOUVRE	ans 7 mois 8 jours	AASM	oui	
DGPAT	Musée du Louvre	SANGLARD	DENIS	12/02/1964	Chargé de vente et de réservation	CDI	Art. 4-2	C	CCP LOUVRE	ans 11 mois 8 jours	AASM	oui	
DGPAT	Musée du Louvre	SAUTREUIL	MAGALI	15/04/1987	Agent d'accueil et de surveillance muséographique	CDD	Art. 6	C	CCP LOUVRE	ans 4 mois 8 jours	AASM	oui	
DGPAT	Musée du Louvre	SAVANN	LIONEL	31/07/1966	Assistant informatique	CDI	Art. 4-2	B	CCP LOUVRE	ans 8 mois 8 jours	TESC	oui	
DGPAT	Musée du Louvre	SAVARY	CLAIRE	12/06/1980	Chef de service	CDI	Art. 4-2	A	CCP LOUVRE	ans 8 mois 8 jours	ATTA	oui	
DGPAT	Musée du Louvre	CHAFFHAUSE	GERARD	17/09/1962	Conducteur de travaux	CDI	Art. 4-2	A	CCP LOUVRE	ans 11 mois 8 jours	ATTA	oui	
DGPAT	Musée du Louvre	SEBBAHI	SAHRA	27/11/1989	Agent d'accueil et de surveillance muséographique	CDI	Art. 6	C	CCP LOUVRE	ans 5 mois 8 jours	AASM	oui	
DGPAT	Musée du Louvre	SEBERT	CHARLENE	27/10/1985	Agent d'accueil et de surveillance muséographique	CDI	Art. 6	C	CCP LOUVRE	ans 0 mois 4 jours	AASM	oui	
DGPAT	Musée du Louvre	TAMBAFEND	BEATRICE	19/12/1960	Chargé de gestion administrative des expositions	CDI	Art. 4-2	B	CCP LOUVRE	ans 11 mois 8 jours	TEAR	oui	
DGPAT	Musée du Louvre	SEGISSEMENT	OLIVIER	13/08/1976	Régisseur d'oeuvres	CDI	Art. 4-2	A	CCP LOUVRE	ans 10 mois 24 jours	CHED	oui	
DGPAT	Musée du Louvre	SEIGNEURET	DELPHINE	20/10/1983	Agent de poste de contrôle	CDD	Art. 6	C	CCP LOUVRE	ans 8 mois 6 jours	AASM	oui	
DGPAT	Musée du Louvre	SELLIER	MARYLINE	09/09/1983	Agent d'accueil et de surveillance muséographique	CDD	Art. 6	C	CCP LOUVRE	ans 11 mois 8 jours	AASM	oui	
DGPAT	Musée du Louvre	SERRA	ROBERTA	28/03/1975	Documentaliste scientifique	CDI	Art. 4-2	A	CCP LOUVRE	ans 11 mois 8 jours	CHED	oui	
DGPAT	Musée du Louvre	SERRIERE	PATRICK	18/07/1952	Conducteur de travaux	CDI	Art. 4-2	A	CCP LOUVRE	ans 3 mois 8 jours	ATTA	non	retraite
DGPAT	Musée du Louvre	SINNA	ELODIE	28/10/1986	Agent d'accueil et de surveillance muséographique	CDI	Art. 6	C	CCP LOUVRE	ans 5 mois 8 jours	AASM	non	démission
DGPAT	Musée du Louvre	SKIBNIEWSKI	EWA	21/12/1957	Comptable	CDI	Art. 4-2	C	CCP LOUVRE	ans 10 mois 8 jours	AAMC	oui	
DGPAT	Musée du Louvre	SOUDRILLE	CORALIE	09/06/1983	Caissier contrôleur	CDD	Art. 6	C	CCP LOUVRE	ans 11 mois 8 jours	AASM	oui	
DGPAT	Musée du Louvre	SOULIE	DANIEL	19/06/1959	Chargé de projet médiation culturelle	CDI	Art. 4-2	A	CCP LOUVRE	ans 4 mois 8 jours	ATTA	non	Congé de mobilité
DGPAT	Musée du Louvre	SOURISSE	CAMILLE	29/11/1983	Chargé d'édition	CDI	Art. 4-2	A	CCP LOUVRE	ans 8 mois 23 jours	ATTA	oui	
DGPAT	Musée du Louvre	SPIESS	MARION	19/07/1990	Agent d'accueil et de surveillance muséographique	CDD	Art. 6	C	CCP LOUVRE	ans 8 mois 8 jours	AASM	non	fin de contrat
DGPAT	Musée du Louvre	STEINER	LARA	18/06/1988	Chargé d'accueil	CDD	Art. 6	B	CCP LOUVRE	ans 9 mois 8 jours	TESC	oui	
DGPAT	Musée du Louvre	STIQUEL	GABRIELLE	23/06/1990	Agent d'accueil et de surveillance muséographique	CDD	Art. 6	C	CCP LOUVRE	ans 8 mois 8 jours	AASM	oui	
DGPAT	Musée du Louvre	STISI	BASTIEN	15/01/1987	Agent de caisse générale	CDD	Art. 6	C	CCP LOUVRE	ans 0 mois 8 jours	AAMC	oui	
DGPAT	Musée du Louvre	STRAGIER	LAURENT	06/11/1969	Chef de service	CDI	Art. 4-2	A	CCP LOUVRE	ans 9 mois 8 jours	ATTA	oui	
DGPAT	Musée du Louvre	STROBEL	AMELIE	19/09/1984	Responsable Mécénat	CDD	Art. 4-2	A	CCP LOUVRE	ans 1 mois 8 jours	ATTA	oui	
DGPAT	Musée du Louvre	SUBBARAYAN	SABREENA	15/07/1982	Agent d'accueil et de surveillance muséographique	CDI	Art. 6	C	CCP LOUVRE	ans 5 mois 8 jours	AASM	non	
DGPAT	Musée du Louvre	SUIR	MURIEL	31/03/1966	Dessinateur-projeteur	CDI	Art. 4-2	B	CCP LOUVRE	ans 0 mois 8 jours	TEAR	oui	
DGPAT	Musée du Louvre	JEDAUIW-MAI	BLANDINE	05/03/1975	Chef d'unité	CDI	Art. 4-2	A	CCP LOUVRE	ans 8 mois 8 jours	ATTA	non	démission
DGPAT	Musée du Louvre	TALENG	CEDRICK	10/11/1977	Agent d'accueil et de surveillance muséographique	CDI	Art. 6	C	CCP LOUVRE	ans 4 mois 8 jours	AASM	oui	
DGPAT	Musée du Louvre	TARDIEU	ALAIN	05/08/1956	Chef de service	CDI	Art. 4-2	A	CCP LOUVRE	ans 8 mois 4 jours	ATTA	oui	
DGPAT	Musée du Louvre	TAYAMOUTO	HOSLANE	28/11/1991	Agent d'accueil et de surveillance muséographique	CDD	Art. 6	C	CCP LOUVRE	ans 4 mois 8 jours	AASM	oui	
DGPAT	Musée du Louvre	TENDENG	FRANCK FABRICE	22/08/1983	Caissier contrôleur	CDD	Art. 6	C	CCP LOUVRE	ans 1 mois 8 jours	AASM	oui	
DGPAT	Musée du Louvre	THABART	MARIE-HELENE	17/11/1982	Agent d'accueil et de surveillance muséographique	CDD	Art. 6	C	CCP LOUVRE	ans 9 mois 8 jours	AASM	oui	
DGPAT	Musée du Louvre	THEOPHILE	NICOLE	19/12/1970	Gestionnaire financier	CDI	Art. 4-2	B	CCP LOUVRE	ans 6 mois 8 jours	SAMC	oui	
DGPAT	Musée du Louvre	THIBOUT	BRUNO	02/08/1966	Chauffeur de direction	CDI	Art. 4-2	B	CCP LOUVRE	ans 11 mois 8 jours	NONEX	oui	
DGPAT	Musée du Louvre	TITIANA	CHRISTOPHER	19/08/1983	Agent d'accueil et de surveillance muséographique	CDI	Art. 6	C	CCP LOUVRE	ans 4 mois 8 jours	AASM	non	licenciement
DGPAT	Musée du Louvre	TOUNEKTI	NABIL	26/10/1972	Gestionnaire logistique	CDD	Art. 4-2	C	CCP LOUVRE	ans 9 mois 8 jours	NONEX	oui	
DGPAT	Musée du Louvre	TSOUTI	SOFIA	14/07/1984	Agent d'accueil et de surveillance muséographique	CDD	Art. 6	C	CCP LOUVRE	ans 11 mois 8 jours	AASM	oui	
DGPAT	Musée du Louvre	TUAN BAGOO	ZURAIDA	19/06/1979	Agent d'accueil et de surveillance muséographique	CDI	Art. 6	C	CCP LOUVRE	ans 3 mois 8 jours	AASM	oui	
DGPAT	Musée du Louvre	RREA FORER	RICHARD	25/07/1970	Conducteur d'opérations	CDD	Art. 4-2	A	CCP LOUVRE	ans 10 mois 8 jours	ISCP	oui	
DGPAT	Musée du Louvre	JLLA - MARTI	LAUREN	15/10/1957	Chef de service	CDI	Art. 4-2	A	CCP LOUVRE	ans 6 mois 4 jours	ATTA	oui	
DGPAT	Musée du Louvre	ASQUEZ URZU	JORGE	23/08/1962	Responsable de la régie des oeuvres	CDD	Art. 4-2	A	CCP LOUVRE	ans 0 mois 20 jours	CHED	oui	
DGPAT	Musée du Louvre	VAZ	SONIA	04/10/1989	Agent d'accueil et de surveillance muséographique	CDI	Art. 6	C	CCP LOUVRE	ans 6 mois 2 jour	AASM	oui	
DGPAT	Musée du Louvre	VENEL	LAURENT	22/10/1981	Agent d'intervention	CDI	Art. 6	C	CCP LOUVRE	ans 5 mois 8 jours	AASM	oui	
DGPAT	Musée du Louvre	VERGÉAU	MARIE-EMMANUELLE	27/12/1984	Agent d'accueil et de surveillance muséographique	CDI	Art. 6	C	CCP LOUVRE	ans 4 mois 8 jours	AASM	non	mgé pour convenances personnelles
DGPAT	Musée du Louvre	VERNEL	DIANE	27/05/1978	Commercial	CDI	Art. 4-2	A	CCP LOUVRE	ans 1 mois 8 jours	ATTA	oui	
DGPAT	Musée du Louvre	VERNET	FREDERIQUE	15/08/1976	Chef de service	CDI	Art. 4-2	A	CCP LOUVRE	ans 10 mois 8 jours	ATTA	oui	
DGPAT	Musée du Louvre	VERNHOLE	CATHERINE	15/05/1968	Chargé de gestion financière	CDI	Art. 4-2	B	CCP LOUVRE	ans 11 mois 8 jours	SAMC	oui	

Recensement agents contractuels stock Titre 3

DGPAT	Musée du Louvre	VERNY	IGOR	10/04/1992	Agent des vestiaires et bagagerie	CDD	Art. 6	C	CCP LOUVRE	ans 9 mois 24 jours	AASM	oui	
DGPAT	Musée du Louvre	VEVAUD	CORINNE	24/04/1959	Chargé de programmation	CDI	Art. 4-2	A	CCP LOUVRE	ans 2 mois 8 jours	ATTA	non	mgé pour convenances personnelles
DGPAT	Musée du Louvre	VIAL	ALBERTO	29/04/1981	Conseiller auprès du président directeur	CDD	Art. 4-2	A	CCP LOUVRE	ans 0 mois 28 jours	ATTA	oui	
DGPAT	Musée du Louvre	LLEVILLE-NO	ISABELLE	20/10/1959	Chargé du bureau des copistes	CDI	Art. 4-2	A	CCP LOUVRE	ans 5 mois 8 jours	ATTA	oui	
DGPAT	Musée du Louvre	VIGER	AUDREY	20/03/1975	Gestionnaire images numériques	CDD	Art. 4-2	B	CCP LOUVRE	ans 3 mois 8 jours	TEAR	oui	
DGPAT	Musée du Louvre	VIGNAUD	LOUIS	11/11/1974	Chargé d'administration des sites internet	CDI	Art. 4-2	A	CCP LOUVRE	ans 9 mois 8 jours	ATTA	non	Congé de mobilité
DGPAT	Musée du Louvre	VIGNON	ISABELLE	18/04/1986	Chargé d'acquisition	CDD	Art. 4-2	A	CCP LOUVRE	ans 10 mois 8 jours	CHED	oui	
DGPAT	Musée du Louvre	VIGOGNE	PATRICIA	19/06/1965	chargé du contrôle gestion et suivi des techniques de pay	CDI	Art. 4-2	A	CCP LOUVRE	ans 11 mois 8 jours	ATTA	oui	
DGPAT	Musée du Louvre	VINCENT	ANNE	08/12/1956	Chef de service	CDI	Art. 4-2	A	CCP LOUVRE	ans 4 mois 8 jours	CHED	oui	
DGPAT	Musée du Louvre	VITALI	MARINA-PIA	26/05/1979	Sous-directeur	CDI	Art. 4-2	A	CCP LOUVRE	ans 0 mois 8 jours	ATTA	oui	
DGPAT	Musée du Louvre	VOIRIOT	CATHERINE	31/03/1972	Documentaliste scientifique	CDI	Art. 4-2	A	CCP LOUVRE	ans 11 mois 8 jours	CHED	oui	
DGPAT	Musée du Louvre	VUILLERMET	CARINE	01/04/1973	Secrétaire	CDI	Art. 4-2	C	CCP LOUVRE	ans 7 mois 8 jours	AAMC	oui	
DGPAT	Musée du Louvre	WANG	CECILE	14/10/1979	Chargé de programmation	CDI	Art. 4-2	A	CCP LOUVRE	ans 10 mois 21 jours	ATTA	oui	
DGPAT	Musée du Louvre	WELONEK	ALICE	03/09/1951	Gestionnaire recrutement et mobilité	CDI	Art. 4-2	C	CCP LOUVRE	ans 6 mois 8 jours	AAMC	oui	
DGPAT	Musée du Louvre	WILLIATTE	BENOIST	29/01/1974	Caissier contrôleur	CDI	Art. 6	C	CCP LOUVRE	ans 6 mois 8 jours	AASM	oui	
DGPAT	Musée du Louvre	YADE	SEYNABOU	29/11/1985	Agent d'accueil et de surveillance muséographique	CDI	Art. 6	C	CCP LOUVRE	ans 6 mois 2 jour	AASM	oui	
DGPAT	Musée du Louvre	YADE	MAME	23/03/1989	Agent d'accueil et de surveillance muséographique	CDD	Art. 6	C	CCP LOUVRE	ans 10 mois 8 jours	AASM	non	fin de contrat
DGPAT	Musée du Louvre	ZEITOUN	BRUNO	23/09/1959	Directeur délégué	CDI	Art. 4-2	A	CCP LOUVRE	ans 10 mois 16 jours	ATTA	oui	
DGPAT	Musée du Louvre	ZIANE	ADEL	05/04/1979	Sous-directeur	CDD	Art. 4-2	A	CCP LOUVRE	ans 10 mois 8 jours	ATTA	oui	
DGPAT	EA Val de Seine	BORNAREL	Caroline	12/03/1977	Webmaster	CDI	Art. 4-2	A	CCP DGPAT		ATTA	oui	
DGPAT	EA Val de Seine	DUMOUCHEL	Virginie	01/10/1972	responsable Masters	CDI	Art. 4-1	B	CCP DGPAT		SAMC	oui	
DGPAT	EA Val de Seine	HAMIDI	Gladys	31/08/1961	Assisatnte de direction	CDI	Art. 4-1	B	CCP DGPAT		SAMC	oui	
DGPAT	EA Val de Seine	MAURAS	Cécile	12/03/1975	responsable des échanges internationaux	CDI	Art. 4-2	A	CCP DGPAT		ATTA	oui	
DGPAT	EA Val de Seine	MENDES	Jean-Pierre	22/04/1975	technicien informatique	CDI	Art. 4-1	B	CCP DGPAT		SAMC	oui	
DGPAT	EA Val de Seine	MOREAU	Bénédicte	11/08/1961	chef du service de communication	CDI	Art. 4-2	A	CCP DGPAT		ATTA	oui	
DGPAT	EA Val de Seine	SEMELIER	Jérôme	24/03/1965	Responsable événementiel	CDI	Art. 4-2	A	CCP DGPAT		ATTA	oui	
DGPAT	EA Val de Seine	VERIN	Iwona	04/06/1958	Gestionnaires des stages	CDI	Art. 4-1	B	CCP DGPAT		SAMC	oui	
DGPAT	EA Val de Seine	VINCENT	Jean-Paul	08/02/1954	Responsable des affaires générales	CDD	Art. 4-2	A	CCP DGPAT	18/11/2015	OUI	ATTA	oui
DGCA	CNSMDL	BACONNIER	Richard	02/08/1970	Ingénieur son	CDI	Art. 4-1	A	CCP des conservatoires	CDI		oui	
DGCA	CNSMDL	CARRON	Madeleine	12/01/1947	accueil	CDI	Art. 4-1	C	CCP des conservatoires	CDI		non	retraite
DGCA	CNSMDL	STINEL D'HUI	Nathalie	27/04/1960	chargée de numérisation	CDD	Art. 4-2	A	CCP des conservatoires	3 ans	oui	?	oui
DGCA	CNSMDL	CHAMP	Marie-Annick	26/12/1951	Assistante Service relations internationales	CDI	Art. 4-1	B	CCP des conservatoires	CDI		oui	
DGCA	CNSMDL	CIAPPARA	Jean-Claude	01/10/1953	Directeur des études chorégraphiques	CDI	Art. 4-1	A	CCP des conservatoires	CDI		oui	
DGCA	CNSMDL	COHEN	Yann	13/07/1972	adjoint chef du service financier	CDD	Art. 4-2	A	CCP des conservatoires	3 ans	oui	ATTA	oui
DGCA	CNSMDL	CONOR	Damien	25/04/1971	maintenance instruments	CDD	Art. 4-1	B	CCP des conservatoires	1 an et 3 mois	oui		oui
DGCA	CNSMDL	E WISPELAER	Valérie	01/09/1962	chef de service médiathèque	CDD	Art. 4-2	A	CCP des conservatoires	2 ans	oui	?	oui
DGCA	CNSMDL	DRAPEAU	Emilie	05/08/1979	chargée suivi scolarité et concours	CDD	Art. 4-1	B	CCP des conservatoires	2 ans	oui		oui
DGCA	CNSMDL	ETIENNE	Denis	11/07/1952	régisseur	CDI	Art. 4-1	A	CCP des conservatoires	CDI		oui	
DGCA	CNSMDL	GARCIA	Stéphane	28/01/1963	chargé suivi scolarité et concours	CDI	Art. 4-1	B	CCP des conservatoires	CDI		oui	
DGCA	CNSMDL	GROSCLAUDE	Virginie	24/01/1959	régisseur	CDI	Art. 4-1	A	CCP des conservatoires	CDI		oui	
DGCA	CNSMDL	HUIN	Cécile	04/11/1969	chef du service des études	CDI	Art. 4-2	A	CCP des conservatoires	CDI		?	oui

Recensement agents contractuels stock Titre 3

DGCA	CNSMDL	LAUGIER	Victor	30/01/1977	Ingénieur son	CDD	Art. 4-1	A	CCP des conservatoires	3 ans	oui		oui	
DGCA	CNSMDL	LORMEAU	Anne-Marie	13/01/1959	Adjointe directeur des études chorégraphiques	CDI	Art. 4-2	A	CCP des conservatoires	CDI		ATTA	oui	
DGCA	CNSMDL	NERMEL	Luc	21/10/1956	chef du service régie	CDD	Art. 4-1	A	CCP des conservatoires	3 ans	oui		oui	
DGCA	CNSMDL	POUPINET	Daniel	11/09/1951	Ingénieur son	CDI	Art. 4-1	A	CCP des conservatoires	CDI			oui	
DGCA	CNSMDL	RAVASSARD	Cédric	24/04/1980	régisseur	CDI	Art. 4-1	C	CCP des conservatoires	CDI			oui	
DGCA	CNSMDL	REPLUMAZ	Isabelle	14/11/1961	chef de service Relations Internationales	CDI	Art. 4-1	A	CCP des conservatoires	CDI			oui	
DGCA	CNSMDL	REYNAUD	Véronique	05/05/1971	chargée résidence	CDI	Art. 4-1	C	CCP des conservatoires	CDI			oui	
DGCA	CNSMDL	ROBERT	Agnès	20/10/1973	chargée mission insertion professionnelle	CDI	Art. 4-2	A	CCP des conservatoires	CDI		ATTA	oui	
DGCA	CNSMDL	SOLDEVILA	Eric	07/01/1960	régisseur	CDD	Art. 4-1	A	CCP des conservatoires	3 ans	oui		oui	
DGCA	CNSMDL	TUSCHER	Marcel	18/06/1949	responsable maintenance	CDI	Art. 4-2	A	CCP des conservatoires	CDI		ISCP	oui	
DGPAT	Musée RODIN	DIVY	VIMAL	9/8/83	Gestionnaire comptable	CDD	Art. 4-1	C	CCP DGPAT	3 ans	oui	AAMC	oui	
DGPAT	Musée RODIN	VASSEUR	SANDRINE	13/5/71	Comptable	CDI	Art. 4-1	B	CCP DGPAT			SAMC	oui	
DGPAT	Musée RODIN	CHARLES	PHILIPPE	10/1/70	Responsable des systèmes d'information	CDI	Art. 4-2	A	CCP DGPAT			ATTA	oui	
DGPAT	Musée RODIN	BERNARD	LAURENT	7/9/68	Chef de service	CDI	Art. 4-2	A	CCP DGPAT			ATTA	oui	
DGPAT	Musée RODIN	CAUDOUX	NAIMA	28/2/62	Equipier de jour	CDI	Art. 6	C	CCP DGPAT			AASM	oui	
DGPAT	Musée RODIN	MICHEL	JEANNETTE	19/9/55	Equipier de jour	CDI	Art. 6	C	CCP DGPAT			AASM	oui	
DGPAT	Musée RODIN	PODDA	STEFANIA	19/10/73	Equipier de jour	CDI	Art. 6	C	CCP DGPAT			AASM	oui	
DGPAT	Musée RODIN	BOUJOT	SANDRA	23/6/80	Chargée des archives institutionnelles	CDI	Art. 4-2	A	CCP DGPAT			CSVT	oui	
DGPAT	Musée RODIN	DAVODET	JULIE	6/8/88	Chargée de la bibliothèque et de la bibliothèque numérique	CDD	Art. 4-2	A	CCP DGPAT	1 an	oui	CSVT	oui	
DGPAT	Musée RODIN	HISBACQ	PAULINE	29/4/80	Gestionnaire de fonds photographiques	CDI	Art. 6	B	CCP DGPAT			SAMC	oui	
DGPAT	Musée RODIN	MATTIUSSI (Guyot)	VERONIQUE	25/10/68	Chargée du fonds historiques, adjointe au chef de service	CDI	Art. 4-2	A	CCP DGPAT			CSVT	oui	
DGPAT	Musée RODIN	PINET	HELENE	14/1/52	Chef de service, Responsable des activités scientifiques pour la photographie	CDI	Art. 4-2	A	CCP DGPAT			CSVT	oui	
DGPAT	Musée RODIN	ZANIN	HELENE	3/12/89	Chargée des colloques	CDD	Art. 6	B	CCP DGPAT	1 an	non	SAMC	oui	
DGPAT	Musée RODIN	BROSS	ALEXIS	5/10/87	Webmestre	CDD	Art. 4-1	B	CCP DGPAT	1 an	oui	SAMC	oui	
DGPAT	Musée RODIN	GOLDBERGE R	CLEMENCE	26/3/59	Chargée de la communication et du développement des publics	CDI	Art. 4-2	A	CCP DGPAT			ATTA	oui	
DGPAT	Musée RODIN	IZARD	ANAIS	13/6/87	Chargée de communication	CDD	Art. 4-2	A	CCP DGPAT	3 ans	oui	ATTA	oui	
DGPAT	Musée RODIN	COUSSIERE	MELODIE	22/12/89	Chargée de la régie des œuvres	CDD	Art. 4-1	A	CCP DGPAT	4 mois	oui	CHED	oui	
DGPAT	Musée RODIN	D'HENDECOURT	AUDREY	14/2/81	Chargée de la mise en œuvre des expositions	CDD	Art. 4-2	A	CCP DGPAT	2 ans	oui	CHED	oui	
DGPAT	Musée RODIN	GARNIER	BENEDICTE	30/11/62	Resp des activités scientifiques de la collection de Rodin et du site de Meudon	CDI	Art. 4-2	A	CCP DGPAT			CSVT	oui	
DGPAT	Musée RODIN	MARRAUD	HELENE	22/7/62	Attachée de conservation, chargée des sculptures	CDI	Art. 4-2	A	CCP DGPAT			CHED	oui	
DGPAT	Musée RODIN	TYTGAT	DIANE	28/9/62	Chargée de la régie des œuvres	CDI	Art. 4-2	A	CCP DGPAT			CHED	oui	
DGPAT	Musée RODIN	BISSIERE	ISABELLE	30/3/62	Chargée du développement de l'offre éducative et culturelle. Adjoint au chef de service	CDI	Art. 4-2	A	CCP DGPAT			ATTA	oui	
DGPAT	Musée RODIN	BOUILLO	EVA	11/4/76	Chargée d'activités auprès des publics	CDD	Art. 4-1	B	CCP DGPAT	3 ans	oui	SAMC	oui	
DGPAT	Musée RODIN	SCHAEFFER	ELODIE	2/8/76	Chargée de la conception et de la mise en œuvre des activités auprès des publics	CDI	Art. 4-1	B	CCP DGPAT			SAMC	oui	
DGPAT	Musée RODIN	VAN BRABANT	CELINE	19/2/75	Chargée de la conception et de la mise en œuvre des activités auprès des publics	CDI	Art. 4-1	B	CCP DGPAT			SAMC	oui	
DGPAT	Musée RODIN	ANDLAUER	RAPHAEL	20/12/78	Chef de service	CDI	Art. 4-2	A	CCP DGPAT			ISCP	oui	
DGPAT	Musée RODIN	THOUVENY	CAMILLE	25/10/85	Adjoint au chef de service	CDD	Art. 4-2	A	CCP DGPAT	3ans	oui	ATTA	oui	
DGPAT	Musée RODIN	BRUNEL	HELENE	4/11/84	Chargée des affaires juridiques	CDD	Art. 4-2	A	CCP DGPAT	3 ans	oui	ATTA	oui	
DGPAT	Musée RODIN	GEROUX	PAULINE	16/3/83	Chargée des affaires juridiques	CDD	Art. 4-2	A	CCP DGPAT	3 ans	oui	ATTA	oui	
DGPAT	Musée RODIN	MENABHI	DIAMILA	3/3/67	Gestionnaire de ressources humaines	CDD	Art. 4-1	C	CCP DGPAT	3 ans	oui	AAMC	oui	

Recensement agents contractuels stock Titre 3

DGPAT	Musée RODIN	SAILLANT	ELISABETH	20/1/78	Chef de service	CDI	Art. 4-2	A	CCP DGPAT			ATTA	oui	
DGPAT	Musée RODIN	TANNEUX	CORINNE	7/3/66	Chargée de coordination RH	CDI	Art. 4-2	A	CCP DGPAT			ATTA	oui	
DGPAT	Ecole du Louvre	ALBARET	MARIE-NOELLE	25/12/1963	ADJOINTE AU CHEF DE SERVICE	CDI	Art. 4-2	A	CCP DGP			CHED	OUI	
DGPAT	Ecole du Louvre	AUBRY	SEBASTIEN	05/06/1975	CHEF DE SERVICE	CDI	Art. 4-1	A	CCP DGP				OUI	
DGPAT	Ecole du Louvre	BADOR	ISABELLE	10/11/1969	CHEF DE SERVICE	CDI	Art. 4-2	A	CCP DGP			ATTA	OUI	
DGPAT	Ecole du Louvre	BARREAU	CLAIRE-MARIE	12/09/1979	CHARGÉE DES INSCRIPTIONS AUDITEURS	CDI	Art. 4-2	B	CCP DGP			SAMC	OUI	
DGPAT	Ecole du Louvre	RANDENBUR	BENEDICTE	19/02/1956	ADJOINTE AU CHEF DE SERVICE	CDI	Art. 4-2	A	CCP DGP			CHED	OUI	
DGPAT	Ecole du Louvre	DE BAGNEUX	SOLANGE	24/09/1981	ADJOINTE AU CHEF DE SERVICE	CDI	Art. 4-2	A	CCP DGP			ATTA	OUI	
DGPAT	Ecole du Louvre	DUBOIS MENÇ	CAROLINE	29/06/1971	ADJOINTE AU CHEF DE SERVICE	CDI	Art. 4-2	A	CCP DGP			ATTA	OUI	
DGPAT	Ecole du Louvre	FAVE	ERIC	19/07/1962	ADJOINT AU CHEF DE SERVICE	CDI	Art. 4-2	A	CCP DGP			ATTA	OUI	
DGPAT	Ecole du Louvre	GOUZOU	ANNE	29/04/1979	ADJOINTE AU CHEF DE SERVICE	CDI	Art. 4-2	A	CCP DGP			ATTA	OUI	
DGPAT	Ecole du Louvre	FRANCO	ILANA	14/12/1979	CHEF DE SERVICE	CDI	Art. 4-2	A	CCP DGP			ATTA	OUI	
DGPAT	Ecole du Louvre	HOUBART	CAMILLE	24/04/1959	CHEF DE SERVICE	CDI	Art. 4-2	A	CCP DGP			ISCP	OUI	
DGPAT	Ecole du Louvre	NNOY MUYA	CHARLOTTE	07/04/1976	ADJOINTE AU CHEF DE SERVICE	CDI	Art. 4-2	A	CCP DGP			ATTA	OUI	
DGPAT	Ecole du Louvre	LEBRETON	OLIVIER	25/05/1977	BIBLIOTHECAIRE	CDI	Art. 4-2	B	CCP DGP			SDOC	OUI	
DGPAT	Ecole du Louvre	LEDUR	MATHILDE	24/10/1977	WEBMESTRE-CHARGÉE DE COMMUNICATION	CDI	Art. 4-2	B	CCP DGP			SAMC	OUI	
DGPAT	Ecole du Louvre	MEYRAT	BERTRAND	18/09/1958	CHARGE DE MISSION	CDI	Art. 4-2	A	CCP DGP			ATTA	OUI	
DGPAT	Ecole du Louvre	ITZ GUILBER	ANNE	07/02/1964	CHARGE DE MISSION	CDI	Art. 6	A	CCP DGP			INRE	OUI	
DGPAT	Ecole du Louvre	AIT SALAH	SOUAD	26/06/1988	CHARGE D'ACCUEIL ET DE PRÊT	CDD	Art. 6	C	CCP DGP	1 AN	NON	AASM	OUI	
DGPAT	Ecole du Louvre	BARUCQ	HELENE	09/09/1985	HARGE DU PROGRAMME EGALITE DES CHANCI	CDD	Art. 6	C	CCP DGP	2 ANS	OUI	AAMC	OUI	
DGPAT	Ecole du Louvre	BOURDEIX	AUDREY	30/07/1990	CHARGE D'ACCUEIL ET DE PRÊT	CDD	Art. 6	C	CCP DGP	1 AN	OUI	AASM	OUI	
DGPAT	Ecole du Louvre	FOURMEAU	PIERRE	12/01/1990	CHARGE D'ACCUEIL ET DE PRÊT	CDD	Art. 6	C	CCP DGP	1 AN	OUI	AASM	NON	FIN DE CONTRAT
DGPAT	Ecole du Louvre	HORENT	CAMILLE	10/10/1967	ÉE DE GESTION DE PROGRAMMES INTERNATIO	CDD	Art. 6	B	CCP DGP	3 ANS	OUI	SAMC	OUI	
DGPAT	Ecole du Louvre	JRLEY GRIEN	CECLIA	03/12/1966	MEMBRE DE L'EQUIPE DE RECHERCHE	CDD	Art. 6	A	CCP DGP	2 ANS	NON	INRE	OUI	
DGPAT	Ecole du Louvre	PERRET	MYLENE	04/03/1991	CHARGE D'ACCUEIL ET DE PRÊT	CDD	Art. 6	C	CCP DGP	1 AN	OUI	AASM	OUI	
DGPAT	Ecole du Louvre	REBUFELLO	ALIX	12/08/1989	CHARGE D'ACCUEIL ET DE PRÊT	CDD	Art. 6	C	CCP DGP	6 MOIS	NON	AASM	NON	DEMISSION
DGPAT	Ecole du Louvre	SPENO	JOFFREY	31/08/1987	CHARGE D'ACCUEIL ET DE PRÊT	CDD	Art. 6	C	CCP DGP	1 AN	NON	AASM	OUI	
DGPAT	Ecole du Louvre	WHYTE	ELSA	18/09/1987	ANT DU RESPONSABLE DES EDITIONS ET COLL	CDD	Art. 6	C	CCP DGP	1 AN	NON	AAMC	OUI	
DGPAT	Ecole du Louvre	WILKINS	CHARLOTTE	25/06/1988	CHARGÉE DE MISSION	CDD	Art. 6	A	CCP DGP	10 MOIS	NON	ATTA	OUI	
DGPAT	Ecole du Louvre	WILKINS	CHARLOTTE	25/06/1988	CHARGÉE DU PARTENARIAT ABU DHABI	CDD	Art. 6	B	CCP DGP	1 AN	NON	SAMC	OUI	
DGPAT	Ecole du Louvre	JLLIO CATALI	STEFANIA	08/08/1982	CHEF DE SERVICE	CDD	Art. 4-2	A	CCP DGP	3 ANS	OUI	ATTA	OUI	
DGPAT	Ecole du Louvre	WATTINNE	SOIZIC	10/07/1978	SECRETARE GENERALE	CDD	Art. 4-2	A	CCP DGP	3 ANS	OUI	ATTA	OUI	
DGPAT	Ecole du Louvre	GONTIER	FREDERIQUE	27/12/1965	CHARGÉE DE L'INSERTION PROFESSIONNELLE	CDD	Art. 4-2	B	CCP DGP	3 ANS	OUI	SAMC	OUI	
DGPAT	Ecole du Louvre	BEKA LUCCI	XAVIER	01/04/1971	CHEF DE SERVICE	CDD	Art. 4-2	A	CCP DGP	3 ANS	NON	ATTA	OUI	
DGPAT	Ecole du Louvre	VOYER	BENEDICTE	30/07/1984	ADJOINTE AU CHEF DE SERVICE	CDD	Art. 4-2	A	CCP DGP	3 ANS	NON	ATTA	OUI	
DGPAT	Ecole du Louvre	DUPONT	ELENA	08/10/1985	CHARGÉE DE MISSIONS RESSOURCES HUMAINES	CDD	Art. 4-2	B	CCP DGP	3 ANS	OUI	SAMC	OUI	
DGPAT	Ecole du Louvre	BLANC	FRANCOISE	17/11/1957	RESPONSABLE DES EDITIONS ET COLLOQUES	CDD	Art. 4-2	A	CCP DGP	3 ANS	OUI	ATTA	OUI	
DGPAT	Ecole du Louvre	DE MESNARD	CHRISTOPHE	13/05/1978	ATEUR SYSTEMES, RESEAUX ET TELECOMMU	CDD	Art. 4-2	A	CCP DGP	3 ANS	OUI		OUI	
DGPAT	EA Bordeaux	AGOSTON	Serge	08/05/73	Responsable d'atelier d'art	CDD	Art. 4-1	A	CCP DGPAT	3		ISCP	oui	
DGPAT	EA Bordeaux	MEZ-LEGRAN	Ineka	06/02/1951	Assistant de la recherche	CDI	Art. 4-1	B	CCP DGPAT			SDOC	oui	
DGPAT	EA Bordeaux	BAREILLE	Christophe	19/07/1973	Admini.syst d'inform & comm	CDI	Art. 4-1	B	CCP DGPAT			SAMC	oui	
DGPAT	EA Bordeaux	BOFFA	Jean-Yves	29/10/1971	Technicien informatique	CDI	Art. 4-1	C	CCP DGPAT			ATMC	oui	
DGPAT	EA Bordeaux	CAPES	Jean-Jacques	02/08/1963	agent accueil surveillance	CDI	Art. 4-1	C	CCP DGPAT			AASM	oui	
DGPAT	EA Bordeaux	DEPINAY	Guillaume	08/05/1973	Technicien informatique	CDD	Art. 4-1	C	CCP DGPAT	6	non	ATMC	oui	
DGPAT	EA Bordeaux	GERBEAU	Eva	14/10/1971	Responsable de communication	CDI	Art. 4-1	A	CCP DGPAT			ATTA	non	démission
DGPAT	EA Bordeaux	LEPINE	Benoît	31/10/1977	Créateur graphique	CDI	Art. 4-1	B	CCP DGPAT			SAMC	oui	
DGPAT	EA Bordeaux	MONTEIL	Christophe	19/04/1972	Chargé de communication	CDD	Art. 4-1	B	CCP DGPAT	6	oui	SAMC	oui	
DGPAT	EA Bordeaux	PARIS	Jean-Marie	12/10/1958	Ouvrier de maintenance	CDD	Art. 4-1	C	CCP DGPAT	3	non	ATMC	oui	
DGPAT	EA Bordeaux	SOW	Assane	27/09/1964	Respons. de ressources humaines	CDI	Art. 4-1	A	CCP DGPAT			ATTA	oui	
DGCA	CNSMDP	POULAIN	Dominique	25/8/63	diététicienne auprès des élèves danseurs	cdd	Art. 6	A	CCP DGCA			NONEX	oui	3 ans
DGCA	CNSMDP	BOUDARD	Nathalie	25/8/75	kinésithérapeute-ostéopathe	cdi	Art. 4-1	A	CCP DGCA			NONEX	oui	
DGCA	CNSMDP	BOUDARS	Nathalie	25/8/75	kinésithérapeute-ostéopathe	cdi	Art. 4-1	A	CCP DGCA			NONEX	oui	
DGCA	CNSMDP	GEIGER	Pascal	23/7/66	médecin chargé du suivi médical des étudiants danseurs du Conservatoire	cdi	Art. 6	A	CCP DGCA			NONEX	oui	
DGCA	CNSMDP	BERTIN	Pascal	26/9/65	Chef de département	cdd	Art. 6	A	CCP DGCA			ATTA	non	
DGCA	CNSMDP	DEL FRA	Riccardo	20/2/56	Chef de département	cdi	Art. 4-1	A	CCP DGCA			ATTA	oui	
DGCA	CNSMDP	PARE	Jean-Christophe	19/12/57	Directeur	cdd	Art. 4-2	A	CCP DGCA			ADMC	oui	2 ans
DGCA	CNSMDP	VAUTRIN	Denis	8/6/77	chef de département	cdd	Art. 4-1	A	CCP DGCA			ATTA	oui	2 ans
DGCA	CNSMDP	BAUDE	Marie-Luce	15 avril 1953	Assistante sociale	cdi	Art. 4-1	A	CCP DGCA			NONEX	oui	
DGCA	CNSMDP	BORDE	Frédéric	20 mai 1971	Chargé de soutien	cdi	Art. 4-2	A	CCP DGCA			NONEX	oui	
DGCA	CNSMDP	LALANNE-BERDOUTIC Q	Aude-Marie	4 avril 1986	Chargé de soutien	cdd	Art. 6	A	CCP DGCA			NONEX	oui	2ans

Recensement agents contractuels stock Titre 3

DGPAT	ENSA Lyon	AVISSE	Cyrielle	13/04/84	Chargée de la diffusion de la culture architecturale ADM11	CDD	Art. 4-1	C	CCP DGPAT	3 ANS	oui	AAMC	oui	
DGPAT	ENSA Lyon	CASTAIGNE	Jean-Loup	10/02/63	Conseiller pédagogique EDU06A	CDD	Art. 4-2	A	CCP DGPAT	3 ANS	oui	ATTA	oui	
DGPAT	ENSA Lyon	CHABERT	Olivier	19/06/74	Chargé des relations internationales ADM05	CDI	Art. 4-1	B	CCP DGPAT			SAMC	oui	
DGPAT	ENSA Lyon	DUMENIL	Emilie	06/09/79	Assistant administratif	CDD	Art. 6	C	CCP DGPAT	3 ANS	non	AAMC	oui	
DGPAT	ENSA Lyon	GAUDRY	Ségolène	26/11/83	Chargé de communication	CDI	Art. 4-1	B	CCP DGPAT			SAMC	oui	
DGPAT	ENSA Lyon	MATHIEU	Roland	17/01/63	Chef de production aux Grands Ateliers de l'Île d'Abeau CUL08B	CDI	Art. 4-2	A	CCP DGPAT			TEAR	oui	
DGPAT	ENSA Lyon	NICOLAS	Maurice	20/03/57	Chef d'atelier aux Grands Ateliers de l'Île d'Abeau CUL08B	CDI	Art. 4-2	A	CCP DGPAT			TEAR	oui	
DGPAT	ENSA Lyon	PEGUY-CULEM	Véronique	06/11/75	Directeur de communication	CDD	Art. 4-2	A	CCP DGPAT	3 ANS	non	ATTA	oui	
DGPAT	ENSA Lyon	PIGNOL	Anne-Sophie	13/07/89	Chargé de communication	CDD	Art. 4-1	B	CCP DGPAT	3 ANS	non	SAMC	oui	
DGPAT	ENSA Lyon	RUIZ	Camille	16/03/81	Technicien informatique	CDD	Art. 4-1	B	CCP DGPAT	3 ANS	non	TESC	oui	
DGCA	ENA Cergy	FOLLET	Véronique	20/03/1980	Enseignement supérieur - Recherche	CDD	Art. 4-1	B	CCP DGCA			NONEX	oui	enseignement supérieur - Recherche
DGCA	ENA Cergy	LIZON	Sylvain	10/02/1970	Élaboration et pilotage des politiques publiques	CDD	Art. 4-2	A	CCP DGCA			NONEX	oui	ation et pilotage des politiques publiques
DGCA	ENA Cergy	GENRE	Pierre	22/07/1982	Enseignement supérieur - Recherche	CDD	Art. 4-2	B	CCP DGCA			NONEX	oui	enseignement supérieur - Recherche
DGCA	ENA Cergy	RIAN	Jeffrey	05/12/1948	Enseignement supérieur - Recherche	CDI	Art. 4-1	A	CCP DGCA			ENSA	oui	enseignement supérieur - Recherche
DGCA	ENA Cergy	PERRON	Judith	15/03/1974	Enseignement supérieur - Recherche	CDI	Art. 4-2	A	CCP DGCA			ENSA	oui	enseignement supérieur - Recherche
DGPAT	HENNER	PITARD	ADELIN	06/06/1983	Secrétaire générale	CDD	Art. 4-2	A	CCP DGPAT			ADMC	oui	
DGPAT	Musée Moreau	PEYLHARD	Aurélien	26/08/1980	Documentaliste	CDI	Art. 4-1	B	CCP DGPAT			SDOC	oui	
DGPAT	Musée Moreau	MANDIN	Samuel	12/08/1973	Documentaliste	CDI	Art. 4-1	B	CCP DGPAT			SDOC	oui	
DGCA	ENA Cergy	GRAFMEYER	Benjamin	05/02/1985	Métiers d'art	CDD	Art. 6	B	CCP DGCA			TEAR	oui	
DGCA	ENA Cergy	VINCENT	Emeline	01/01/1983	Développement des publics et production culturelle	CDD	Art. 6	B	CCP DGCA			NONEX	oui	
DGCA	ENA Cergy	OSTINELLI	Angeline	12/06/1986	Métiers d'art	CDD	Art. 6	B	CCP DGCA			TEAR	oui	
DGCA	ENA Cergy	DAVID	Nicolas	22/10/1975	Métiers d'art	CDD	Art. 6	B	CCP DGCA			TEAR	oui	
DGCA	ENA Cergy	JUSSEAU	Jean-Luc	30/05/1972	Métiers d'art	CDI	Art. 6	B	CCP DGCA			TEAR	oui	
DGCA	ENA Cergy	BERTRAND	Jean-Michel	05/02/1957	Métiers d'art	CDI	Art. 6	B	CCP DGCA			TEAR	oui	
DGPAT	Musée Moreau	HALI SANGUIN	Christel	16/10/1975		CDI	Art. 6	B	CCP DGPAT			TESC	oui	