

BILAN SOCIAL

2010

BILAN SOCIAL 2010

Le présent bilan social repose sur une "photographie" de la population de l'INRAP au 31 décembre 2010

Les catégories d'effectifs prises en compte dans la réalisation de ce document sont les suivantes :

EFFECTIFS BUDGETAIRES

Emplois inscrits au budget de l'institut au titre de l'année considérée

EFFECTIFS PERMANENTS

Personnels effectivement rémunérés sur un emploi permanent de l'institut au titre de l'année considérée

EFFECTIFS NON PERMANENTS

Personnels effectivement rémunérés sur un emploi non permanent de l'institut au titre de l'année considérée

INRAP
Direction des Ressources Humaines
7, rue de Madrid 75008 Paris

Sommaire

Préface

CHAPITRE 1 : LES EFFECTIFS	Page	6
1 Effectifs permanents	Page	7
1-1 Effectifs permanents inscrits	Page	7
1-1-1 Effectifs permanents par filière	Page	8
1-1-2 Effectifs permanents par fonction	Page	12
1-2 Effectifs permanents en équivalent temps plein travaillé	Page	15
1-2-1 Effectifs permanents par filière	Page	16
1-2-2 Effectifs permanents par fonction	Page	20
2 Effectifs non permanents	Page	23
2-1 Effectifs CDD inscrits	Page	23
2-1-1 Effectifs CDD par filière	Page	24
2-2 Effectifs CDA inscrits	Page	28
2-3 Effectifs CDD en équivalent temps plein travaillé	Page	30
2-3-1 Effectifs CDD par filière	Page	31
2-4 Effectifs CDA en équivalent temps plein travaillé	Page	35
2-4-1 Effectifs CDA par filière	Page	35
3 Les résidences administratives	Page	37
3-1 Effectifs permanents inscrits	Page	37
3-2 Effectifs CDD	Page	39
3-3 Effectifs CDA	Page	41
4 Les diplômes (par type de niveau de diplômes)	Page	43
CHAPITRE 2 : LA DEMOGRAPHIE	Page	45
1 Effectifs permanents	Page	46
1-1 Effectifs permanents par classe d'âges	Page	46
2 Analyse des âges des effectifs permanents	Page	47
2-1 Effectifs permanents par classe d'âges et interrégions	Page	47
2-2 Effectifs permanents par classe d'âges et catégories	Page	48
2-3 Effectifs permanents par classes d'âges et filières	Page	49
3 Effectifs non permanents	Page	50
3-1 Effectifs non permanents par classes d'âge	Page	50
3-1-1 Effectifs CDD	Page	50
3-1-2 Effectifs CDA	Page	51
3-2 Effectifs non permanents par filière et par âge	Page	52
3-2-1 Effectifs CDD	Page	52
3-2-2 Effectifs CDA	Page	52
CHAPITRE 3 : LES FLUX DE PERSONNEL	Page	53
1 Les entrées	Page	54
1-1 Les entrées par filière	Page	55
1-2 Les entrées par catégorie	Page	55
2 Les sorties	Page	56
2-1 Les sorties par filière	Page	57

2-2	Les sorties par catégorie	Page	57
3	Les mutations	Page	59
3-1	Les mutations par motif	Page	59
3-2	Les mutations par filière	Page	59
3-3	Les mutations par interrégion	Page	60
CHAPITRE 4 : LE TEMPS DE TRAVAIL		Page	62
1	Effectifs permanents occupant une fonction à temps partiel	Page	63
1-1	Effectif à temps partiel par filière	Page	63
1-2	Effectifs à temps partiel par Direction interrétionnale	Page	65
2	Effectifs permanents occupant une fonction à temps partiel par type de temps partiel	Page	65
2-1	Effectifs permanents par type de temps partiel et par filière	Page	65
CHAPITRE 5 : LES REMUNERATIONS		Page	67
1	La masse salariale	Page	68
2	Les traitements de base moyens des effectifs permanents	Page	69
2-1	Traitements de base moyen indiciaire	Page	69
2-2	Traitements de base moyen en valeur	Page	70
3	Les traitements de base moyens des effectifs non permanents	Page	71
3-1	Effectifs CDD	Page	71
3-1-1	Traitements de base moyen indiciaire	Page	71
3-1-2	Traitements de base moyen en valeur	Page	71
3-2	Effectifs CDA	Page	72
3-2-1	Traitements de base moyen indiciaire	Page	72
3-2-2	Traitements de base moyen en valeur	Page	72
4	Evolutions des rémunérations	Page	73
4-1	Valeur du point d'indice	Page	73
4-2	Le régime indemnitaire	Page	73
CHAPITRE 6 : LA FORMATION		Page	78
1	Les dépenses de formation	Page	79
2	Les départs en formation	Page	80
3	Les intervenants	Page	83
CHAPITRE 7 : HYGIENE ET SECURITE AU TRAVAIL		Page	84
1	La prévention	Page	85
1-1	La médecine de prévention	Page	85
1-2	La prévention des risques professionnels	Page	85
1-3	Les actions de formation	Page	85
2	Les accidents	Page	85
2-1	Les accidents de service	Page	86
2-2	Les accidents de trajet	Page	86
2-3	Répartition des accidents de service	Page	87
2-4	répartition des accidents de trajet	Page	88
CHAPITRE 8 : LES RELATIONS SOCIALES		Page	89
1	Le dialogue social	Page	90

1-1	Niveau national	Page	90
1-2	Niveau local	Page	91
2	Préavis de grève	Page	92
3	Commission bimestrielle	Page	93
CHAPITRE 9 : L'ACTION SOCIALE			Page 94
1	Les prêts et les aides	Page	95
1.1	Les prêts AAS	Page	95
1.2	Les aides exceptionnelles	Page	95
2	Les contributions au financement de l'action sociale	Page	97
ANNEXES			Page 98
1.	Allocations retour à l'emploi	Page	99
2.	Pré-diagnostic égalité hommes/femmes	Page	100
3.	Travailleurs handicapés	Page	106

CHAPITRE 1 - LES EFFECTIFS

⁽¹⁾ L'ETPT moyen annuel proratise la quotité de travail - correspondant à la situation administrative de l'agent - et prend en compte la période d'activité sur l'année. Un agent à temps partiel à 80%, présent du 1er juillet au 31 décembre, compte donc pour 0,4 ETPT moyen annuel.

Dans le cadre de la loi organique relatives aux lois de finances (LOLF), l'ETPT est l'unité de décompte dans laquelle s'exprime à la fois le plafond d'emplois autorisés et la "consommation" des effectifs.

1 - Les effectifs permanents

1.1 - Les effectifs permanents (en personnes physiques au 31/12/2010)

Toutes filières	Cat. 2			Cat. 3			Cat. 4			Cat. 5			HC		
	F	H	Tot.	F	H	Tot.	F	H	Tot.	F	H	Tot.	F	H	Tot.
CIF	57	84	141	74	90	164	33	26	59	8	20	28	2	1	3
Centre	23	40	63	28	28	56	8	12	20	3	9	12	0	0	0
Ile de France	34	44	78	46	62	108	25	14	39	5	11	16	2	1	3
GEN	24	33	57	31	34	65	12	18	30	6	6	12	0	1	1
Champagne Ardenne	7	16	23	14	17	31	6	3	9	3	3	6	0	0	0
Lorraine	17	17	34	17	17	34	6	15	21	3	3	6	0	1	1
GES	15	26	41	22	29	51	18	15	33	4	7	11	0	1	1
Alsace	1	9	10	4	7	11	4	1	5	3	1	4	0	0	0
Bourgogne	10	10	20	14	16	30	8	10	18	0	4	4	0	1	1
Franche Comté	4	7	11	4	6	10	6	4	10	1	2	3	0	0	0
GO	38	67	105	34	56	90	23	24	47	4	14	18	0	1	1
Basse Normandie	4	11	15	5	9	14	1	2	3	0	4	4	0	0	0
Bretagne	17	12	29	13	16	29	9	10	19	2	4	6	0	1	1
Haute Normandie	7	14	21	6	14	20	8	0	8	2	2	4	0	0	0
Pays de la Loire	10	30	40	10	17	27	5	12	17	0	4	4	0	0	0
GSO	26	62	88	43	56	99	24	32	56	7	20	27	0	1	1
Aquitaine	8	24	32	22	13	35	10	11	21	3	10	13	0	1	1
Dom Tom	3	2	5	3	6	9	2	0	2	1	0	1	0	0	0
Limousin	3	8	11	1	4	5	0	2	2	0	2	2	0	0	0
Midi Pyrénées	7	17	24	12	18	30	7	11	18	0	5	5	0	0	0
Poitou Charentes	5	11	16	5	15	20	5	8	13	3	3	6	0	0	0
MED	20	44	64	41	44	85	13	27	40	6	11	17	0	1	1
Corse	0	0	0	0	1	1	0	0	0	0	0	0	0	0	0
Languedoc Roussillon	10	20	30	26	26	52	7	19	26	4	7	11	0	1	1
Provence Alpes Côte d'Azur	10	24	34	15	17	32	6	8	14	2	4	6	0	0	0
NP	15	46	61	26	35	61	15	25	40	5	10	15	0	2	2
Nord Pas de Calais	7	15	22	11	19	30	3	13	16	1	1	2	0	0	0
Picardie	8	31	39	15	16	31	12	12	24	4	9	13	0	2	2
RAA	22	25	47	34	33	67	18	24	42	5	7	12	0	1	1
Auvergne	9	9	18	4	13	17	3	6	9	1	3	4	0	0	0
Rhône Alpes	13	16	29	30	20	50	15	18	33	4	4	8	0	1	1
Siège	1	0	1	50	10	60	19	5	24	9	8	17	25	31	56
Total	218	387	605	355	387	742	175	196	371	54	103	157	27	40	67
%	36%	64%	31%	48%	52%	38%	47%	53%	19%	34%	66%	8%	40%	60%	3%

Total inscrits					
F	%	H	%	Tot.	%
174	44%	221	56%	395	20%
62	41%	89	59%	151	8%
112	46%	132	54%	244	13%
73	44%	92	56%	165	8%
30	43%	39	57%	69	4%
43	45%	53	55%	96	5%
59	43%	78	57%	137	7%
12	40%	18	60%	30	2%
32	44%	41	56%	73	4%
15	44%	19	56%	34	2%
99	38%	162	62%	261	13%
10	28%	26	72%	36	2%
41	49%	43	51%	84	4%
23	43%	30	57%	53	3%
25	28%	63	72%	88	5%
100	37%	171	63%	271	14%
43	42%	59	58%	102	5%
9	53%	8	47%	17	1%
4	20%	16	80%	20	1%
26	34%	51	66%	77	4%
18	33%	37	67%	55	3%
80	39%	127	61%	207	11%
0	0%	1	100%	1	0%
47	39%	73	61%	120	6%
33	38%	53	62%	86	4%
61	34%	118	66%	179	9%
22	31%	48	69%	70	4%
39	36%	70	64%	109	6%
79	47%	90	53%	169	9%
17	35%	31	65%	48	2%
62	51%	59	49%	121	6%
104	66%	54	34%	158	8%
829	42,7%	1 113	57,3%	1942	100%

Source 31 décembre 2010

L'effectif permanent inscrit comprend les agents titulaires d'un contrat de travail à durée indéterminée ou accueillis en détachement au 31 décembre 2010, qu'ils soient à temps plein ou à temps partiel. Chaque personne est comptée pour une unité quel que soit son temps de travail.

1.1.1 Les effectifs permanents par filière (en personnes physiques au 31/12/2010)

Filière scientifique et technique	Cat. 2			Cat. 3			Cat. 4			Cat. 5		
	F	H	Tot.	F	H	Tot.	F	H	Tot.	F	H	Tot.
CIF	53	83	136	63	78	141	27	24	51	8	18	26
Centre	22	40	62	27	26	53	7	10	17	3	8	11
Ile de France	31	43	74	36	52	88	20	14	34	5	10	15
GEN	23	32	55	21	32	53	11	15	26	5	6	11
Champagne Ardenne	7	16	23	13	16	29	6	3	9	3	3	6
Lorraine	16	16	32	8	16	24	5	12	17	2	3	5
GES	14	26	40	17	26	43	16	13	29	4	6	10
Alsace	1	9	10	4	6	10	4	1	5	3	1	4
Bourgogne	9	10	19	10	14	24	6	8	14		3	3
Franche Comté	4	7	11	3	6	9	6	4	10	1	2	3
GO	34	67	101	24	52	76	17	23	40	4	13	17
Basse Normandie	4	11	15	4	8	12	1	2	3		4	4
Bretagne	14	12	26	6	15	21	5	9	14	2	3	5
Haute Normandie	6	14	20	5	12	17	7		7	2	2	4
Pays de la Loire	10	30	40	9	17	26	4	12	16		4	4
GSO	24	62	86	35	51	86	21	28	49	6	18	24
Aquitaine	6	24	30	16	11	27	7	7	14	2	8	10
Dom Tom	3	2	5	2	6	8	2		2	1		1
Limousin	3	8	11	1	3	4		2	2		2	2
Midi Pyrénées	7	17	24	11	17	28	7	11	18		5	5
Poitou Charentes	5	11	16	5	14	19	5	8	13	3	3	6
MED	20	43	63	35	43	78	12	25	37	5	11	16
Corse			0		1	1			0			0
Languedoc Roussillon	10	19	29	20	26	46	6	17	23	3	7	10
Provence Alpes Côte d'Azur	10	24	34	15	16	31	6	8	14	2	4	6
NP	14	46	60	20	32	52	11	22	33	4	10	14
Nord Pas de Calais	7	15	22	10	18	28	3	13	16	1	1	2
Picardie	7	31	38	10	14	24	8	9	17	3	9	12
RAA	22	25	47	25	28	53	16	22	38	4	7	11
Auvergne	9	9	18	4	10	14	3	6	9	1	3	4
Rhône Alpes	13	16	29	21	18	39	13	16	29	3	4	7
Siège	0	0	0	1	1	2	2		2	4	5	9
Total	204	384	588	241	343	584	133	172	305	44	94	138
%	35%	65%	36%	41%	59%	36%	44%	56%	19%	32%	68%	9%

Total inscrits					
F	%	H	%	Tot.	%
151	43%	203	57%	354	22%
59	41%	84	59%	143	9%
92	44%	119	56%	211	13%
60	41%	85	59%	145	9%
29	43%	38	57%	67	4%
31	40%	47	60%	78	5%
51	42%	71	58%	122	8%
12	41%	17	59%	29	2%
25	42%	35	58%	60	4%
14	42%	19	58%	33	2%
79	34%	155	66%	234	14%
9	26%	25	74%	34	2%
27	41%	39	59%	66	4%
20	42%	28	58%	48	3%
23	27%	63	73%	86	5%
86	35%	159	65%	245	15%
31	38%	50	62%	81	5%
8	50%	8	50%	16	1%
4	21%	15	79%	19	1%
25	33%	50	67%	75	5%
18	33%	36	67%	54	3%
72	37%	122	63%	194	12%
0	0%	1	100%	1	0%
39	36%	69	64%	108	7%
33	39%	52	61%	85	5%
49	31%	110	69%	159	10%
21	31%	47	69%	68	4%
28	31%	63	69%	91	6%
67	45%	82	55%	149	9%
17	38%	28	62%	45	3%
50	48%	54	52%	104	6%
7	54%	6	46%	13	1%
622	39%	993	61%	1 615	100%

Source 31 décembre 2010

Les agents de la filière scientifique et technique représentent 83,2% de l'effectif permanent.

Filière administrative	Cat. 2			Cat. 3			Cat. 4			Cat. 5		
	F	H	Tot.	F	H	Tot.	F	H	Tot.	F	H	Tot.
CIF	4	1	5	11	12	23	6	2	8	0	2	2
Centre	1		1	1	2	3	1	2	3		1	1
Ile de France	3	1	4	10	10	20	5		5		1	1
GEN	1	1	2	10	2	12	1	3	4	1	0	1
Champagne Ardenne			0	1	1	2			0			0
Lorraine	1	1	2	9	1	10	1	3	4	1		1
GES	1	0	1	5	3	8	2	2	4	0	1	1
Alsace			0		1	1			0			0
Bourgogne	1		1	4	2	6	2	2	4		1	1
Franche Comté			0	1		1			0			0
GO	4	0	4	10	4	14	6	1	7	0	1	1
Basse Normandie			0	1	1	2			0			0
Bretagne	3		3	7	1	8	4	1	5		1	1
Haute Normandie	1		1	1	2	3	1		1			0
Pays de la Loire			0	1		1	1		1			0
GSO	2	0	2	8	5	13	3	4	7	1	2	3
Aquitaine	2		2	6	2	8	3	4	7	1	2	3
Dom Tom			0	1		1			0			0
Limousin			0		1	1			0			0
Midi Pyrénées			0	1	1	2			0			0
Poitou Charentes			0		1	1			0			0
MED	0	1	1	6	1	7	1	2	3	1	0	1
Corse			0			0						0
Languedoc Roussillon		1	1	6		6	1	2	3	1		1
Provence Alpes Côte d'Azur			0		1	1			0			0
NP	1	0	1	6	3	9	4	3	7	1	0	1
Nord Pas de Calais			0	1	1	2			0			0
Picardie	1		1	5	2	7	4	3	7	1		1
RAA	0	0	0	9	5	14	2	2	4	1	0	1
Auvergne			0		3	3			0			0
Rhône Alpes			0	9	2	11	2	2	4	1		1
Siège	1		1	49	9	58	17	5	22	5	3	8
Total	14	3	17	114	44	158	42	24	66	10	9	19
%	82%	18%	7%	72%	28%	61%	64%	36%	25%	53%	47%	7%

Total inscrits					
F	%	H	%	Tot.	%
21	55%	17	45%	38	15%
3	38%	5	63%	8	3%
18	60%	12	40%	30	12%
13	68%	6	32%	19	7%
1	0%	1	0%	2	1%
12	71%	5	29%	17	7%
8	57%	6	43%	14	5%
0	0%	1	0%	1	0%
7	58%	5	42%	12	5%
1	0%	0	0%	1	0%
20	77%	6	23%	26	10%
1	50%	1	50%	2	1%
14	82%	3	18%	17	7%
3	60%	2	40%	5	2%
2	100%	0	0%	2	1%
14	56%	11	44%	25	10%
12	60%	8	40%	20	8%
1	0%	0	0%	1	0%
0	0%	1	100%	1	0%
1	50%	1	50%	2	1%
0	0%	1	100%	1	0%
8	67%	4	33%	12	5%
0	0%	0	0%	0	0%
8	73%	3	27%	11	4%
0	0%	1	100%	1	0%
12	67%	6	33%	18	7%
1	50%	1	50%	2	1%
11	69%	5	31%	16	6%
12	63%	7	37%	19	7%
0	0%	3	100%	3	1%
12	75%	4	25%	16	6%
72	81%	17	19%	89	34%
180	69%	80	31%	260	100%

Source 31 décembre 2010

Hors catégorie	Cat. 2			Cat. 3			Cat. 4			Cat. 5		
	F	H	Tot.	F	H	Tot.	F	H	Tot.	F	H	Tot.
CIF	0	0	0	0	0	0	0	0	0	0	0	0
Centre			0			0			0			0
Ile de France			0			0			0			0
GEN	0	0	0	0	0	0	0	0	0	0	0	0
Champagne Ardenne			0			0			0			0
Lorraine			0			0			0			0
GES	0	0	0	0	0	0	0	0	0	0	0	0
Alsace			0			0			0			0
Bourgogne			0			0			0			0
Franche Comté			0			0			0			0
GO	0	0	0	0	0	0	0	0	0	0	0	0
Basse Normandie			0			0			0			0
Bretagne			0			0			0			0
Haute Normandie			0			0			0			0
Pays de la Loire			0			0			0			0
GSO	0	0	0	0	0	0	0	0	0	0	0	0
Aquitaine			0			0			0			0
Dom Tom			0			0			0			0
Limousin			0			0			0			0
Midi Pyrénées			0			0			0			0
Poitou Charentes			0			0			0			0
MED	0	0	0	0	0	0	0	0	0	0	0	0
Corse			0			0						0
Languedoc Roussillon			0			0			0			0
Provence Alpes Côte d'Azur			0			0			0			0
NP	0	0	0	0	0	0	0	0	0	0	0	0
Nord Pas de Calais			0			0			0			0
Picardie			0			0			0			0
RAA	0	0	0	0	0	0	0	0	0	0	0	0
Auvergne			0			0			0			0
Rhône Alpes			0			0			0			0
Siège			0			0			0			0
Total	0	0	0	0	0	0	0	0	0	0	0	0
%			0%			0%			0%			0%

Total inscrits					
F	%	H	%	Tot.	%
2	67%	1	33%	3	4%
0	0%	0	0%	0	0%
2	67%	1	33%	3	4%
0	0%	1	100%	1	1%
0	0%	0	0%	0	0%
0	0%	1	100%	1	1%
0	0%	1	100%	1	1%
0	0%	0	0%	0	0%
0	0%	1	100%	1	1%
0	0%	0	0%	0	0%
0	0%	0	0%	0	0%
0	0%	1	100%	1	1%
0	0%	0	0%	0	0%
0	0%	1	100%	1	1%
0	0%	0	0%	0	0%
0	0%	0	0%	0	0%
0	0%	0	0%	0	0%
0	0%	0	0%	0	0%
0	0%	1	100%	1	1%
0	0%	1	100%	1	1%
0	0%	0	0%	0	0%
0	0%	0	0%	0	0%
0	0%	0	0%	0	0%
0	0%	0	0%	0	0%
0	0%	0	0%	0	0%
0	0%	1	100%	1	1%
0	0%	0	0%	0	0%
0	0%	1	100%	1	1%
0	0%	0	0%	0	0%
0	0%	0	0%	0	0%
0	0%	2	100%	2	3%
0	0%	0	0%	0	0%
0	0%	2	100%	2	3%
0	0%	1	100%	1	1%
0	0%	0	0%	0	0%
0	0%	1	100%	1	1%
25	45%	31	55%	56	84%
27	40%	40	60%	67	100%

Source 31 décembre 2010

260 agents permanents dépendent de la filière administrative et 67 agents sont hors catégorie.

Répartition catégorielle des effectifs permanents

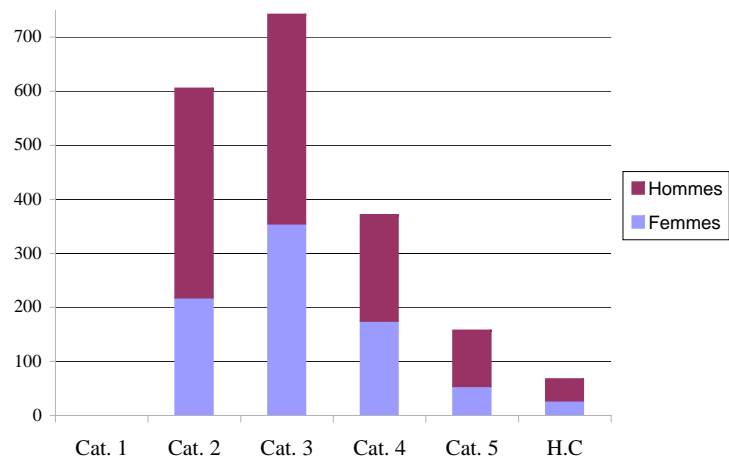

On recense le plus grand nombre d'agents en catégorie 3.

Répartition par filière des effectifs permanents

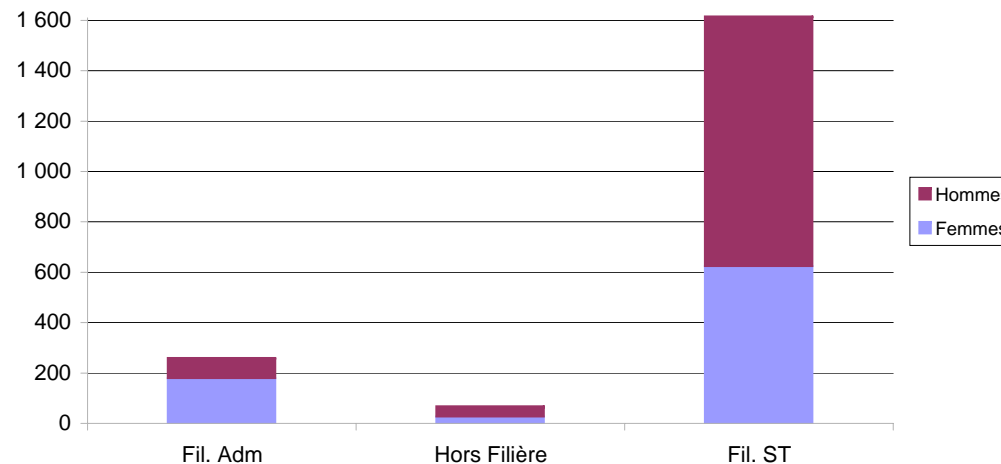

La filière scientifique et technique est la plus représentative en nombre d'agents.

Répartition interrégionale des effectifs permanents

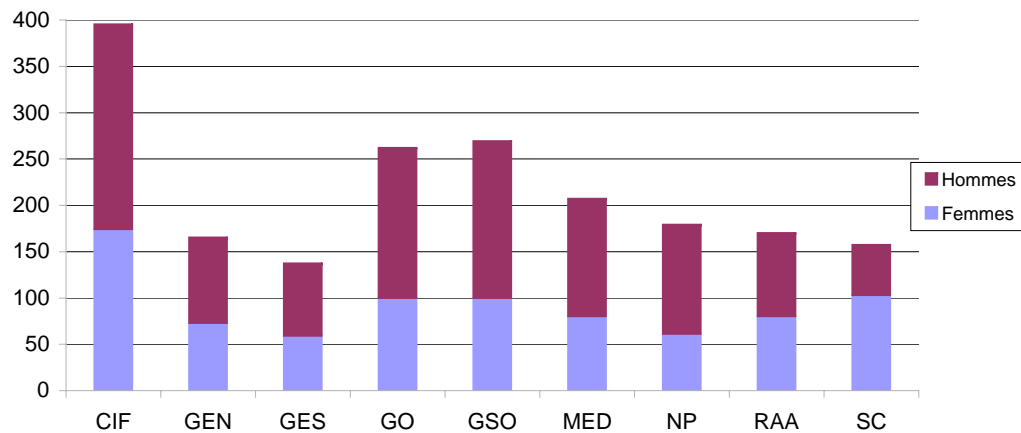

1.1.2 - Les effectifs permanents en personnes physiques au 31/12/2010 répartis en fonctionnels / opérationnels

Fonctionnels	Cat. 2			Cat. 3			Cat. 4			Cat. 5			HC		
	F	H	Tot.	F	H	Tot.	F	H	Tot.	F	H	Tot.	F	H	Tot.
CIF	4	2	6	15	14	29	8	3	11	3	7	10	2	1	3
Centre	1		1	3	2	5	2	2	4	1	3	4			0
Ile de France	3	2	5	12	12	24	6	1	7	2	4	6	2	1	3
GEN	1	1	2	11	3	14	2	4	6	3	2	5	0	1	1
Champagne Ardenne			0	1	1	2			0	1	1	2			0
Lorraine	1	1	2	10	2	12	2	4	6	2	1	3		1	1
GES	2	2	4	8	4	12	3	4	7	0	4	4	0	1	1
Alsace			0		2	2			0		1	1			0
Bourgogne	1	1	2	7	2	9	3	3	6		2	2		1	1
Franche Comté	1	1	2	1		1		1	1		1	1			0
GO	4	1	5	11	5	16	7	1	8	2	4	6	0	1	1
Basse Normandie			0	1	1	2			0		1	1			0
Bretagne	3		3	7	2	9	5	1	6	1	2	3		1	1
Haute Normandie	1		1	1	2	3	1		1	1		1			0
Pays de la Loire		1	1	2		2	1		1		1	1			0
GSO	4	4	8	11	11	22	4	4	8	3	8	11	0	1	1
Aquitaine	2	2	4	9	3	12	3	4	7	1	4	5		1	1
Dom Tom	2		2		3	3			0	1		1			0
Limousin		1	1		1	1			0		1	1			0
Midi Pyrénées		1	1	2	2	4			0		2	2			0
Poitou Charentes			0		2	2	1		1	1	1	2			0
MED	2	4	6	8	5	13	1	2	3	1	6	7	0	1	1
Corse			0			0			0			0			0
Languedoc Roussillon	1	4	5	8	2	10	1	2	3	1	4	5		1	1
Provence Alpes Côte d'Azur	1		1		3	3			0		2	2			0
NP	3	4	7	8	3	11	4	3	7	1	4	5	0	2	2
Nord Pas de Calais		1	1	1	1	2			0		1	1			0
Picardie	3	3	6	7	2	9	4	3	7	1	3	4		2	2
RAA	1	1	2	11	6	17	5	3	8	2	2	4	0	1	1
Auvergne			0	1	4	5		1	1		1	1			0
Rhône Alpes	1	1	2	10	2	12	5	2	7	2	1	3		1	1
Siège	1		1	50	10	60	19	5	24	9	8	17	25	31	56
Total	22	19	41	133	61	194	53	29	82	24	45	69	27	40	67
%	54%	46%	9%	69%	31%	43%	65%	35%	18%	35%	65%	15%	40%	60%	15%

Total inscrits					
F	%	H	%	Tot.	%
32	54%	27	46%	59	13%
7	50%	7	50%	14	3%
25	56%	20	44%	45	10%
17	61%	11	39%	28	6%
2	50%	2	50%	4	1%
15	63%	9	38%	24	5%
13	46%	15	54%	28	6%
0	0%	3	0%	3	1%
11	55%	9	45%	20	4%
2	40%	3	60%	5	1%
24	67%	12	33%	36	8%
1	33%	2	67%	3	1%
16	73%	6	27%	22	5%
4	67%	2	33%	6	1%
3	60%	2	40%	5	1%
22	44%	28	56%	50	11%
15	52%	14	48%	29	6%
3	50%	3	0%	6	1%
0	0%	3	100%	3	1%
2	29%	5	71%	7	2%
2	40%	3	60%	5	1%
12	40%	18	60%	30	7%
0	0%	0	0%	0	0%
11	46%	13	54%	24	5%
1	17%	5	83%	6	1%
16	50%	16	50%	32	7%
1	25%	3	75%	4	1%
15	54%	13	46%	28	6%
19	59%	13	41%	32	7%
1	14%	6	86%	7	2%
18	72%	7	28%	25	6%
104	66%	54	34%	158	35%
259	57%	194	43%	453	100%

Source 31 décembre 2010

Opérationnels	Cat. 2			Cat. 3			Cat. 4			Cat. 5			HC		
	F	H	Tot.	F	H	Tot.	F	H	Tot.	F	H	Tot.	F	H	Tot.
CIF	53	82	135	59	76	135	25	23	48	5	13	18	0	0	0
Centre	22	40	62	25	26	51	6	10	16	2	6	8			0
Ile de France	31	42	73	34	50	84	19	13	32	3	7	10			0
GEN	23	32	55	20	31	51	10	14	24	3	4	7	0	0	0
Champagne Ardenne	7	16	23	13	16	29	6	3	9	2	2	4			0
Lorraine	16	16	32	7	15	22	4	11	15	1	2	3			0
GES	13	24	37	14	25	39	15	11	26	4	3	7	0	0	0
Alsace	1	9	10	4	5	9	4	1	5	3		3			0
Bourgogne	9	9	18	7	14	21	5	7	12		2	2			0
Franche Comté	3	6	9	3	6	9	6	3	9	1	1	2			0
GO	34	66	100	23	51	74	16	23	39	2	10	12	0	0	0
Basse Normandie	4	11	15	4	8	12	1	2	3		3	3			0
Bretagne	14	12	26	6	14	20	4	9	13	1	2	3			0
Haute Normandie	6	14	20	5	12	17	7		7	1	2	3			0
Pays de la Loire	10	29	39	8	17	25	4	12	16		3	3			0
GSO	22	58	80	32	45	77	20	28	48	4	12	16	0	0	0
Aquitaine	6	22	28	14	10	24	7	7	14	2	6	8			0
Dom Tom	1	2	3	2	3	5	2		2			0			0
Limousin	3	7	10	1	3	4		2	2		1	1			0
Midi Pyrénées	7	16	23	10	16	26	7	11	18		3	3			0
Poitou Charentes	5	11	16	5	13	18	4	8	12	2	2	4			0
MED	18	40	58	33	39	72	12	25	37	5	5	10	0	0	0
Corse			0		1	1			0			0			0
Languedoc Roussillon	9	16	25	18	24	42	6	17	23	3	3	6			0
Provence Alpes Côte d'Azur	9	24	33	15	14	29	6	8	14	2	2	4			0
NP	12	42	54	18	32	50	11	22	33	4	6	10	0	0	0
Nord Pas de Calais	7	14	21	10	18	28	3	13	16	1		1			0
Picardie	5	28	33	8	14	22	8	9	17	3	6	9			0
RAA	21	24	45	23	27	50	13	21	34	3	5	8	0	0	0
Auvergne	9	9	18	3	9	12	3	5	8	1	2	3			0
Rhône Alpes	12	15	27	20	18	38	10	16	26	2	3	5			0
Siège	0	0	0	0	0	0	0	0	0	0	0	0	0	0	0
Total	196	368	564	222	326	548	122	167	289	30	58	88	0	0	0
%	35%	65%	38%	41%	59%	37%	42%	58%	19%	34%	66%	6%	0%	0%	0%

Total inscrits					
F	%	H	%	Tot.	%
142	42%	194	58%	336	23%
55	40%	82	60%	137	9%
87	44%	112	56%	199	13%
56	41%	81	59%	137	9%
28	43%	37	57%	65	4%
28	39%	44	61%	72	5%
46	42%	63	58%	109	7%
12	44%	15	56%	27	2%
21	40%	32	60%	53	4%
13	45%	16	55%	29	2%
75	33%	150	67%	225	15%
9	27%	24	73%	33	2%
25	40%	37	60%	62	4%
19	40%	28	60%	47	3%
22	27%	61	73%	83	6%
78	35%	143	65%	221	15%
29	39%	45	61%	74	5%
5	50%	5	50%	10	1%
4	24%	13	76%	17	1%
24	34%	46	66%	70	5%
16	32%	34	68%	50	3%
68	38%	109	62%	177	12%
0	0%	1	100%	1	0%
36	38%	60	63%	96	6%
32	40%	48	60%	80	5%
45	31%	102	69%	147	10%
21	32%	45	68%	66	4%
24	30%	57	70%	81	5%
60	44%	77	56%	137	9%
16	39%	25	61%	41	3%
44	46%	52	54%	96	6%
0	0%	0	0%	0	0%
570	38%	919	62%	1 489	100%

Source 31 décembre 2010

Répartition catégorielle des effectifs fonctionnels

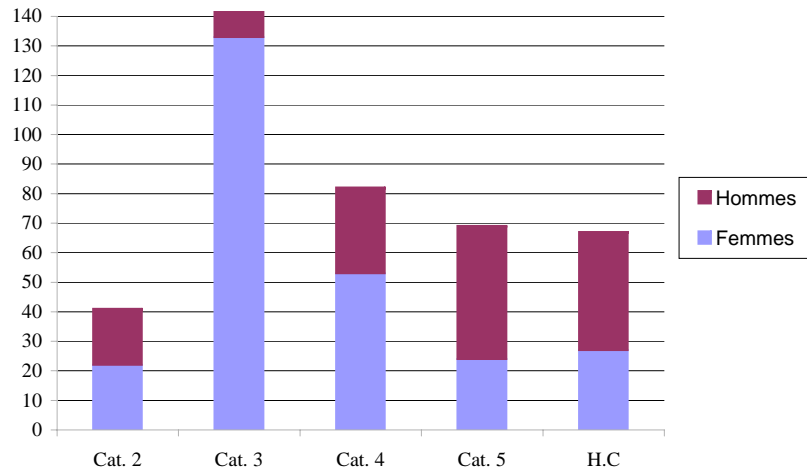

Répartition catégorielle des effectifs opérationnels

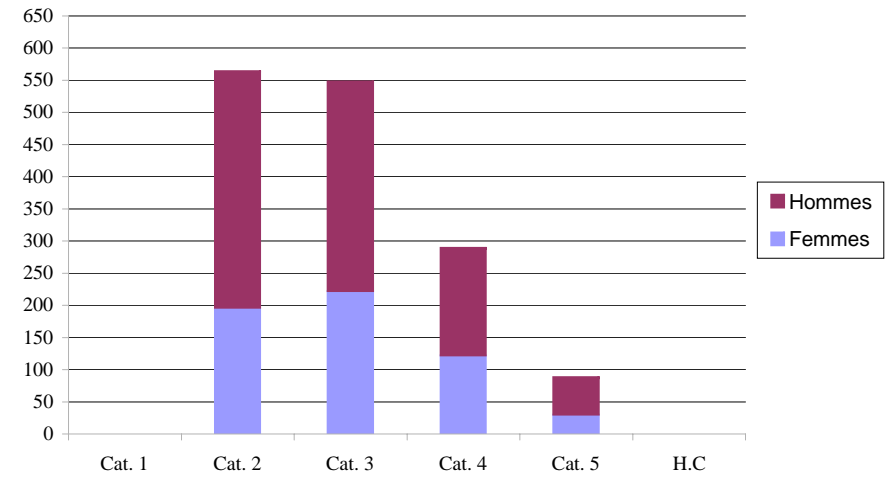

Répartition interrégionale des effectifs fonctionnels

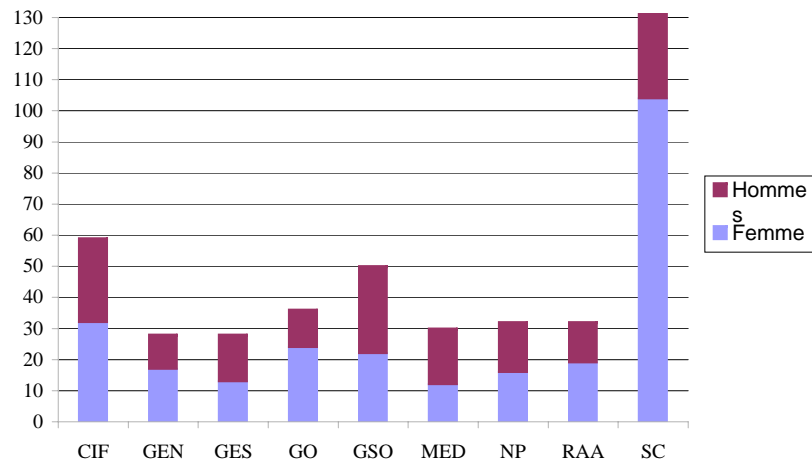

Répartition interrégionale des effectifs opérationnels

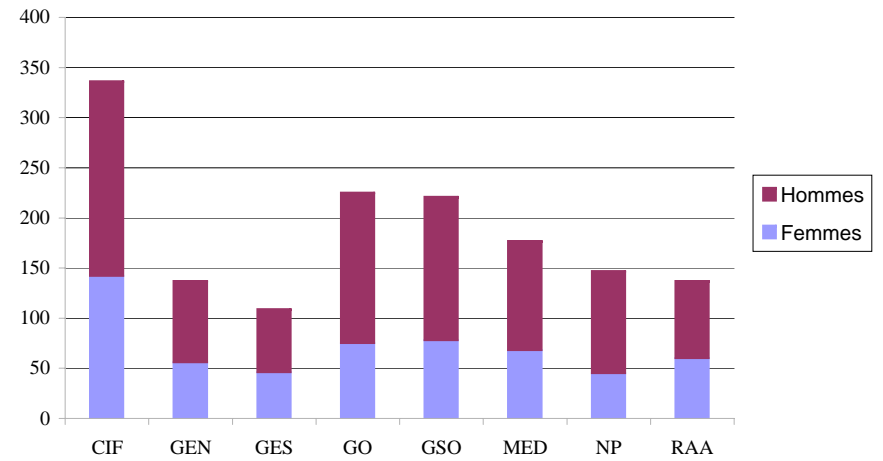

1.2 - Les effectifs permanents en équivalent temps plein travaillé (ETPT) au 31/12/2010

Toutes filières	Cat. 2			Cat. 3			Cat. 4			Cat. 5			HC		
	F	H	Tot.	F	H	Tot.	F	H	Tot.	F	H	Tot.	F	H	Tot.
CIF	52,1	77,3	129,4	68,4	82,4	150,8	27,9	24,4	52,3	6,6	19,6	26,2	2,0	1,0	3,0
Centre	19,8	36,6	56,4	25,8	25,5	51,3	6,3	10,6	16,9	2,8	8,6	11,4	0,0	0,0	0,0
Ile de France	32,3	40,7	73,0	42,6	56,9	99,5	21,6	13,8	35,4	3,8	11,0	14,8	2,0	1,0	3,0
GEN	21,4	31,1	52,5	28,3	32,8	61,1	10,4	17,0	27,4	5,2	5,8	11,0	0,0	1,0	1,0
Champagne Ardenne	6,5	14,6	21,1	13,4	16,8	30,2	5,6	3,0	8,6	2,8	2,8	5,6	0,0	0,0	0,0
Lorraine	14,9	16,5	31,4	14,9	16,0	30,9	4,8	14,0	18,8	2,4	3,0	5,4	0,0	1,0	1,0
GES	11,3	23,5	34,8	19,4	28,2	47,6	15,4	13,4	28,8	3,3	7,0	10,3	0,0	1,0	1,0
Alsace	0,8	7,4	8,2	3,4	7,0	10,4	3,8	1,0	4,8	2,5	1,0	3,5	0,0	0,0	0,0
Bourgogne	7,1	9,3	16,4	12,2	15,4	27,6	7,9	8,6	16,5	0,0	4,0	4,0	0,0	1,0	1,0
Franche Comté	3,4	6,8	10,2	3,8	5,8	9,6	3,7	3,8	7,5	0,8	2,0	2,8	0,0	0,0	0,0
GO	31,7	63,4	95,1	29,9	51,1	81,0	19,9	23,5	43,4	4,0	13,0	17,0	0,0	1,0	1,0
Basse Normandie	3,0	10,8	13,8	4,8	9,0	13,8	1,0	2,0	3,0	0,0	4,0	4,0	0,0	0,0	0,0
Bretagne	14,9	11,9	26,8	11,2	15,4	26,6	8,0	9,7	17,7	2,0	4,0	6,0	0,0	1,0	1,0
Haute Normandie	5,8	13,5	19,3	5,7	12,2	17,9	6,7	0,0	6,7	2,0	1,0	3,0	0,0	0,0	0,0
Pays de la Loire	8,0	27,2	35,2	8,2	14,5	22,7	4,2	11,8	16,0	0,0	4,0	4,0	0,0	0,0	0,0
GSO	21,0	54,8	75,8	36,0	50,3	86,3	22,3	30,2	52,5	5,8	19,8	25,6	0,0	1,0	1,0
Aquitaine	5,9	19,8	25,7	17,8	11,2	29,0	9,5	9,8	19,3	3,0	9,8	12,8	0,0	1,0	1,0
Dom Tom	3,0	2,0	5,0	3,0	6,0	9,0	1,8	0,0	1,8	1,0	0,0	1,0	0,0	0,0	0,0
Limousin	2,7	7,3	10,0	0,8	4,0	4,8	0,0	2,0	2,0	0,0	2,0	2,0	0,0	0,0	0,0
Midi Pyrénées	4,4	15,7	20,1	10,8	15,7	26,5	6,0	10,4	16,4	0,0	5,0	5,0	0,0	0,0	0,0
Poitou Charentes	5,0	10,0	15,0	3,6	13,4	17,0	5,0	8,0	13,0	1,8	3,0	4,8	0,0	0,0	0,0
MED	17,3	41,5	58,8	33,8	38,5	72,3	10,4	26,2	36,6	5,5	9,9	15,4	0,0	1,0	1,0
Corse	0,0	0,0	0,0	0,0	1,0	1,0	0,0	0,0	0,0	0,0	0,0	0,0	0,0	0,0	0,0
Languedoc Roussillon	9,2	18,2	27,4	22,3	21,7	44,0	4,8	18,3	23,1	3,8	5,9	9,7	0,0	1,0	1,0
Provence Alpes Côte d'Azur	8,1	23,3	31,4	11,5	15,8	27,3	5,6	7,9	13,5	1,7	4,0	5,7	0,0	0,0	0,0
NP	13,5	40,4	53,9	23,1	32,1	55,2	13,6	21,0	34,6	5,0	9,8	14,8	0,0	2,0	2,0
Nord Pas de Calais	6,7	13,8	20,5	10,3	17,3	27,6	2,8	11,9	14,7	1,0	1,0	2,0	0,0	0,0	0,0
Picardie	6,8	26,6	33,4	12,8	14,8	27,6	10,8	9,1	19,9	4,0	8,8	12,8	0,0	2,0	2,0
RAA	17,2	23,8	41,0	29,5	30,5	60,0	14,9	22,6	37,5	5,0	7,0	12,0	0,0	1,0	1,0
Auvergne	6,0	8,4	14,4	3,8	11,6	15,4	3,0	6,0	9,0	1,0	3,0	4,0	0,0	0,0	0,0
Rhône Alpes	11,2	15,4	26,6	25,7	18,9	44,6	11,9	16,6	28,5	4,0	4,0	8,0	0,0	1,0	1,0
Siège	1,0	0,0	1,0	42,6	8,8	51,4	16,2	4,0	20,2	9,7	8,0	17,7	21,4	28,4	49,8
Total	186,5	355,8	542,3	311,0	354,7	665,7	151,0	182,3	333,3	50,1	99,9	150,0	23,4	37,4	60,8
%	34%	66%	31%	47%	53%	38%	45%	55%	19%	33%	67%	9%	38%	62%	3%

Total ETPT					
F	%	H	%	Tot.	%
157,0	43%	204,7	57%	361,7	21%
54,7	40%	81,3	60%	136,0	8%
102,3	45%	123,4	55%	225,7	13%
65,3	43%	87,7	57%	153,0	9%
28,3	43%	37,2	57%	65,5	4%
37,0	42%	50,5	58%	87,5	5%
49,4	40%	73,1	60%	122,5	7%
10,5	39%	16,4	61%	26,9	2%
27,2	42%	38,3	58%	65,5	4%
11,7	39%	18,4	61%	30,1	2%
85,5	36%	152,0	64%	237,5	14%
8,8	25%	25,8	75%	34,6	2%
36,1	46%	42,0	54%	78,1	4%
20,2	43%	26,7	57%	46,9	3%
20,4	26%	57,5	74%	77,9	4%
85,1	35%	156,1	65%	241,2	14%
36,2	41%	51,6	59%	87,8	5%
8,8	52%	8,0	48%	16,8	1%
3,5	19%	15,3	81%	18,8	1%
21,2	31%	46,8	69%	68,0	4%
15,4	31%	34,4	69%	49,8	3%
67,0	36%	117,1	64%	184,1	11%
0,0	0%	1,0	100%	1,0	0%
40,1	38%	65,1	62%	105,2	6%
26,9	35%	51,0	65%	77,9	4%
55,2	34%	105,3	66%	160,5	9%
20,8	32%	44,0	68%	64,8	4%
34,4	36%	61,3	64%	95,7	5%
66,6	44%	84,9	56%	151,5	9%
13,8	32%	29,0	68%	42,8	2%
52,8	49%	55,9	51%	108,7	6%
90,9	65%	49,2	35%	140,1	8%
722,0	41%	1 030,1	59%	1 752,1	100%

Source 31 décembre 2010

L'équivalent temps plein travaillé comprend les agents titulaires d'un contrat de travail à durée indéterminée ou accueilli en détachement au 31 décembre de l'année 2010, qu'ils soient à temps plein ou à temps partiel. Chaque agent est compté au prorata de son temps de travail et de son temps de présence.

1.2.1 - Les effectifs permanents en équivalent temps plein travaillé par filière

Filière scientifique et technique	Cat. 2			Cat. 3			Cat. 4			Cat. 5		
	F	H	Tot.	F	H	Tot.	F	H	Tot.	F	H	Tot.
CIF	49,1	76,3	125,4	58,9	70,4	129,3	23,0	22,5	45,5	6,6	17,6	24,2
Centre	18,8	36,6	55,4	24,8	23,5	48,3	5,3	8,7	14,0	2,8	7,6	10,4
Ile de France	30,3	39,7	70,0	34,1	46,9	81,0	17,7	13,8	31,5	3,8	10,0	13,8
GEN	20,5	30,1	50,6	19,5	30,8	50,3	9,4	15,0	24,4	4,2	5,8	10,0
Champagne Ardenne	6,5	14,6	21,1	12,4	15,8	28,2	5,6	3,0	8,6	2,8	2,8	5,6
Lorraine	14,0	15,5	29,5	7,1	15,0	22,1	3,8	12,0	15,8	1,4	3,0	4,4
GES	11,3	23,5	34,8	14,6	25,4	40,0	13,4	12,4	25,8	3,3	6,0	9,3
Alsace	0,8	7,4	8,2	3,4	6,0	9,4	3,8	1,0	4,8	2,5	1,0	3,5
Bourgogne	7,1	9,3	16,4	8,4	13,6	22,0	5,9	7,6	13,5		3,0	3,0
Franche Comté	3,4	6,8	10,2	2,8	5,8	8,6	3,7	3,8	7,5	0,8	2,0	2,8
GO	27,8	63,4	91,2	22,6	48,1	70,7	16,2	22,5	38,7	4,0	12,0	16,0
Basse Normandie	3,0	10,8	13,8	3,8	8,0	11,8	1,0	2,0	3,0		4,0	4,0
Bretagne	12,0	11,9	23,9	6,6	14,4	21,0	5,0	8,7	13,7	2,0	3,0	5,0
Haute Normandie	4,8	13,5	18,3	4,8	11,2	16,0	6,7		6,7	2,0	1,0	3,0
Pays de la Loire	8,0	27,2	35,2	7,4	14,5	21,9	3,5	11,8	15,3		4,0	4,0
GSO	19,0	54,8	73,8	28,2	45,5	73,7	19,6	27,2	46,8	4,8	17,8	22,6
Aquitaine	3,9	19,8	23,7	12,0	9,2	21,2	6,8	6,8	13,6	2,0	7,8	9,8
Dom Tom	3,0	2,0	5,0	2,0	6,0	8,0	1,8		1,8	1,0		1,0
Limousin	2,7	7,3	10,0	0,8	3,0	3,8		2,0	2,0		2,0	2,0
Midi Pyrénées	4,4	15,7	20,1	9,8	14,7	24,5	6,0	10,4	16,4		5,0	5,0
Poitou Charentes	5,0	10,0	15,0	3,6	12,6	16,2	5,0	8,0	13,0	1,8	3,0	4,8
MED	17,3	40,5	57,8	28,3	37,5	65,8	10,4	24,2	34,6	4,5	9,9	14,4
Corse			0,0		1,0	1,0			0,0			0,0
Languedoc Roussillon	9,2	17,2	26,4	16,8	21,7	38,5	4,8	16,3	21,1	2,8	5,9	8,7
Provence Alpes Côte d'Azur	8,1	23,3	31,4	11,5	14,8	26,3	5,6	7,9	13,5	1,7	4,0	5,7
NP	12,5	40,4	52,9	18,2	30,1	48,3	9,9	19,0	28,9	4,0	9,8	13,8
Nord Pas de Calais	6,7	13,8	20,5	9,5	16,3	25,8	2,8	11,9	14,7	1,0	1,0	2,0
Picardie	5,8	26,6	32,4	8,7	13,8	22,5	7,1	7,1	14,2	3,0	8,8	11,8
RAA	17,2	23,8	41,0	20,7	25,5	46,2	14,9	20,6	35,5	4,0	7,0	11,0
Auvergne	6,0	8,4	14,4	3,8	8,6	12,4	3,0	6,0	9,0	1,0	3,0	4,0
Rhône Alpes	11,2	15,4	26,6	16,9	16,9	33,8	11,9	14,6	26,5	3,0	4,0	7,0
Siège			0,0	0,8	1,0	1,8	1,8		1,8	4,9	5,0	9,9
Total	174,7	352,8	527,5	211,8	314,3	526,1	118,6	163,4	282,0	40,3	90,9	131,2
%	33%	67%	36%	40%	60%	36%	42%	58%	19%	31%	69%	9%

Total ETPT					
F	%	H	%	Tot.	%
137,6	42%	186,8	58%	324,4	22%
51,7	40%	76,4	60%	128,1	9%
85,9	44%	110,4	56%	196,3	13%
53,6	40%	81,7	60%	135,3	9%
27,3	43%	36,2	57%	63,5	4%
26,3	37%	45,5	63%	71,8	5%
42,6	39%	67,3	61%	109,9	7%
10,5	41%	15,4	59%	25,9	2%
21,4	39%	33,5	61%	54,9	4%
10,7	37%	18,4	63%	29,1	2%
70,6	33%	146,0	67%	216,6	15%
7,8	24%	24,8	76%	32,6	2%
25,6	40%	38,0	60%	63,6	4%
18,3	42%	25,7	58%	44,0	3%
18,9	25%	57,5	75%	76,4	5%
71,6	33%	145,3	67%	216,9	15%
24,7	36%	43,6	64%	68,3	5%
7,8	49%	8,0	51%	15,8	1%
3,5	20%	14,3	80%	17,8	1%
20,2	31%	45,8	69%	66,0	4%
15,4	31%	33,6	69%	49,0	3%
60,5	35%	112,1	65%	172,6	12%
0,0	0%	1,0	100%	1,0	0%
33,6	35%	61,1	65%	94,7	6%
26,9	35%	50,0	65%	76,9	5%
44,6	31%	99,3	69%	143,9	10%
20,0	32%	43,0	68%	63,0	4%
24,6	30%	56,3	70%	80,9	6%
56,8	42%	76,9	58%	133,7	9%
13,8	35%	26,0	65%	39,8	3%
43,0	46%	50,9	54%	93,9	6%
7,5	56%	6,0	44%	13,5	1%
545,4	37%	921,4	63%	1 466,8	100%

Source 31 décembre 2010

Les agents de la filière scientifique et technique représentent 1466,8 ETPT pour un effectif de 1615 agents en personnes physiques au 31 décembre 2010.

Filière administrative	Cat. 2			Cat. 3			Cat. 4			Cat. 5		
	F	H	Tot.	F	H	Tot.	F	H	Tot.	F	H	Tot.
CIF	3,0	1,0	4,0	9,5	12,0	21,5	4,9	1,9	6,8	0,0	2,0	2,0
Centre	1,0		1,0	1,0	2,0	3,0	1,0	1,9	2,9		1,0	1,0
Ile de France	2,0	1,0	3,0	8,5	10,0	18,5	3,9		3,9		1,0	1,0
GEN	0,9	1,0	1,9	8,8	2,0	10,8	1,0	2,0	3,0	1,0	0,0	1,0
Champagne Ardenne			0,0	1,0	1,0	2,0			0,0			0,0
Lorraine	0,9	1,0	1,9	7,8	1,0	8,8	1,0	2,0	3,0	1,0		1,0
GES	0,0	0,0	0,0	4,8	2,8	7,6	2,0	1,0	3,0	0,0	1,0	1,0
Alsace			0,0		1,0	1,0			0,0			0,0
Bourgogne	0,0		0,0	3,8	1,8	5,6	2,0	1,0	3,0		1,0	1,0
Franche Comté			0,0	1,0		1,0			0,0			0,0
GO	3,9	0,0	3,9	7,3	3,0	10,3	3,7	1,0	4,7	0,0	1,0	1,0
Basse Normandie			0,0	1,0	1,0	2,0			0,0			0,0
Bretagne	2,9		2,9	4,6	1,0	5,6	3,0	1,0	4,0		1,0	1,0
Haute Normandie	1,0		1,0	0,9	1,0	1,9	0,0		0,0			0,0
Pays de la Loire			0,0	0,8		0,8	0,7		0,7			0,0
GSO	2,0	0,0	2,0	7,8	4,8	12,6	2,7	3,0	5,7	1,0	2,0	3,0
Aquitaine	2,0		2,0	5,8	2,0	7,8	2,7	3,0	5,7	1,0	2,0	3,0
Dom Tom			0,0	1,0		1,0			0,0			0,0
Limousin			0,0		1,0	1,0			0,0			0,0
Midi Pyrénées			0,0	1,0	1,0	2,0			0,0			0,0
Poitou Charentes			0,0		0,8	0,8			0,0			0,0
MED	0,0	1,0	1,0	5,5	1,0	6,5	0,0	2,0	2,0	1,0	0,0	1,0
Corse			0,0			0,0			0,0			0,0
Languedoc Roussillon		1,0	1,0	5,5		5,5	0,0	2,0	2,0	1,0		1,0
Provence Alpes Côte d'Azur			0,0		1,0	1,0			0,0			0,0
NP	1,0	0,0	1,0	4,9	2,0	6,9	3,7	2,0	5,7	1,0	0,0	1,0
Nord Pas de Calais			0,0	0,8	1,0	1,8						0,0
Picardie	1,0		1,0	4,1	1,0	5,1	3,7	2,0	5,7	1,0		1,0
RAA	0,0	0,0	0,0	8,8	5,0	13,8	0,0	2,0	2,0	1,0	0,0	1,0
Auvergne			0,0		3,0	3,0			0,0			0,0
Rhône Alpes			0,0	8,8	2,0	10,8	0,0	2,0	2,0	1,0		1,0
Siège	1,0		1,0	41,8	7,8	49,6	14,4	4,0	18,4	4,8	3,0	7,8
Total	11,8	3,0	14,8	99,2	40,4	139,6	32,4	18,9	51,3	9,8	9,0	18,8
%	80%	20%	7%	71%	29%	62%	63%	37%	23%	52%	48%	8%

Total ETPT					
F	%	H	%	Tot.	%
17,4	51%	16,9	49%	34,3	15%
3,0	38%	4,9	62%	7,9	4%
14,4	55%	12,0	45%	26,4	12%
11,7	70%	5,0	30%	16,7	7%
1,0	0%	1,0	0%	2,0	1%
10,7	73%	4,0	27%	14,7	7%
6,8	59%	4,8	41%	11,6	5%
0,0	0%	1,0	0%	1,0	0%
5,8	60%	3,8	40%	9,6	4%
1,0	0%	0,0	0%	1,0	0%
14,9	75%	5,0	25%	19,9	9%
1,0	50%	1,0	50%	2,0	1%
10,5	78%	3,0	22%	13,5	6%
1,9	66%	1,0	34%	2,9	1%
1,5	100%	0,0	0%	1,5	1%
13,5	58%	9,8	42%	23,3	10%
11,5	62%	7,0	38%	18,5	8%
1,0	0%	0,0	0%	1,0	0%
0,0	0%	1,0	100%	1,0	0%
1,0	50%	1,0	50%	2,0	1%
0,0	0%	0,8	100%	0,8	0%
6,5	62%	4,0	38%	10,5	5%
0,0	0%	0,0	0%	0,0	0%
6,5	68%	3,0	32%	9,5	4%
0,0	0%	1,0	100%	1,0	0%
10,6	73%	4,0	27%	14,6	7%
0,8	44%	1,0	56%	1,8	1%
9,8	77%	3,0	23%	12,8	6%
9,8	58%	7,0	42%	16,8	7%
0,0	0%	3,0	100%	3,0	1%
9,8	71%	4,0	29%	13,8	6%
62,0	81%	14,8	19%	76,8	34%
153,2	68%	71,3	32%	224,5	100%

Source 31 décembre 2010

Hors catégorie

CIF
Centre
Ile de France
GEN
Champagne Ardenne
Lorraine
GES
Alsace
Bourgogne
Franche Comté
GO
Basse Normandie
Bretagne
Haute Normandie
Pays de la Loire
GSO
Aquitaine
Dom Tom
Limousin
Midi Pyrénées
Poitou Charentes
MED
Corse
Languedoc Roussillon
Provence Alpes Côte d'Azur
NP
Nord Pas de Calais
Picardie
RAA
Auvergne
Rhône Alpes
Siège

Total
%

Total ETPT					
F	%	H	%	Tot.	%

2,0	67%	1,0	33%	3,0	5%
0,0	0%	0,0	0%	0,0	0%
2,0	67%	1,0	33%	3,0	5%
0,0	0%	1,0	100%	1,0	2%
0,0	0%	0,0	0%	0,0	0%
0,0	0%	1,0	100%	1,0	2%
0,0	0%	1,0	100%	1,0	2%
0,0	0%	0,0	0%	0,0	0%
0,0	0%	1,0	100%	1,0	2%
0,0	0%	0,0	0%	0,0	0%
0,0	0%	1,0	100%	1,0	2%
0,0	0%	0,0	0%	0,0	0%
0,0	0%	1,0	100%	1,0	2%
0,0	0%	0,0	0%	0,0	0%
0,0	0%	0,0	0%	0,0	0%
0,0	0%	0,0	0%	0,0	0%
0,0	0%	1,0	100%	1,0	2%
0,0	0%	0,0	0%	0,0	0%
0,0	0%	1,0	100%	1,0	2%
0,0	0%	0,0	0%	0,0	0%
0,0	0%	0,0	0%	0,0	0%
0,0	0%	0,0	0%	0,0	0%
0,0	0%	1,0	100%	1,0	2%
0,0	0%	0,0	0%	0,0	0%
0,0	0%	1,0	100%	1,0	2%
0,0	0%	0,0	0%	0,0	0%
0,0	0%	2,0	100%	2,0	3%
0,0	0%	0,0	0%	0,0	0%
0,0	0%	2,0	100%	2,0	3%
0,0	0%	1,0	100%	1,0	2%
0,0	0%	0,0	0%	0,0	0%
0,0	0%	1,0	100%	1,0	2%
21,4	43%	28,4	57%	49,8	82%

23,4	38%	37,4	62%	60,8	100%
-------------	------------	-------------	------------	-------------	-------------

Source 31 décembre 2010

Répartition interrégionale des effectifs permanents (En Etp)

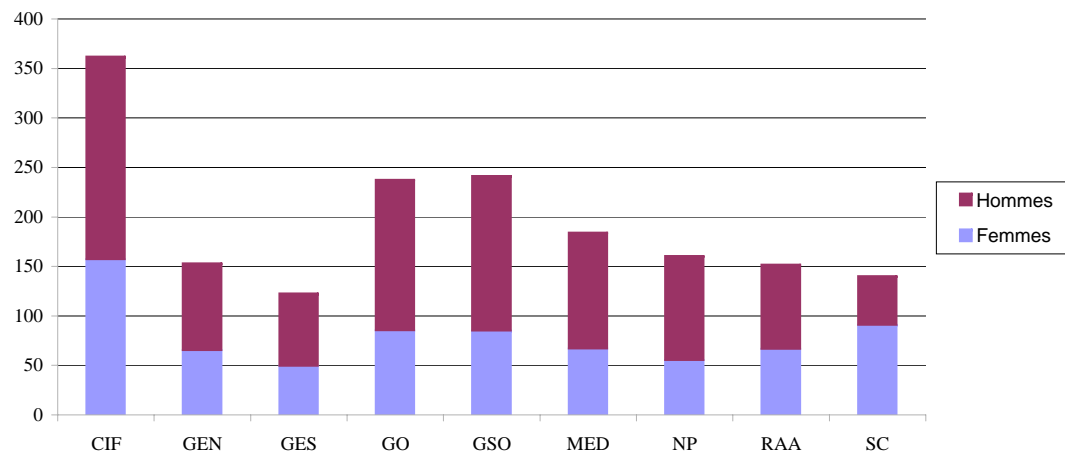

Répartition par filière des effectifs permanents (en Etp)

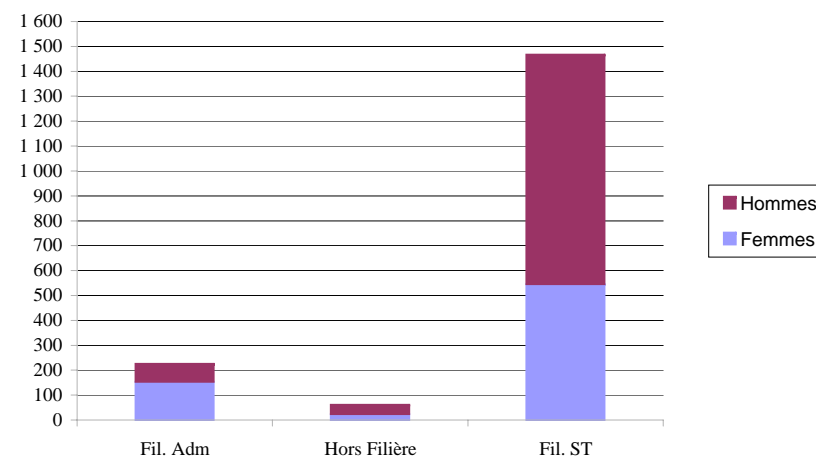

Répartition catégorielle des effectifs permanents (en Etp)

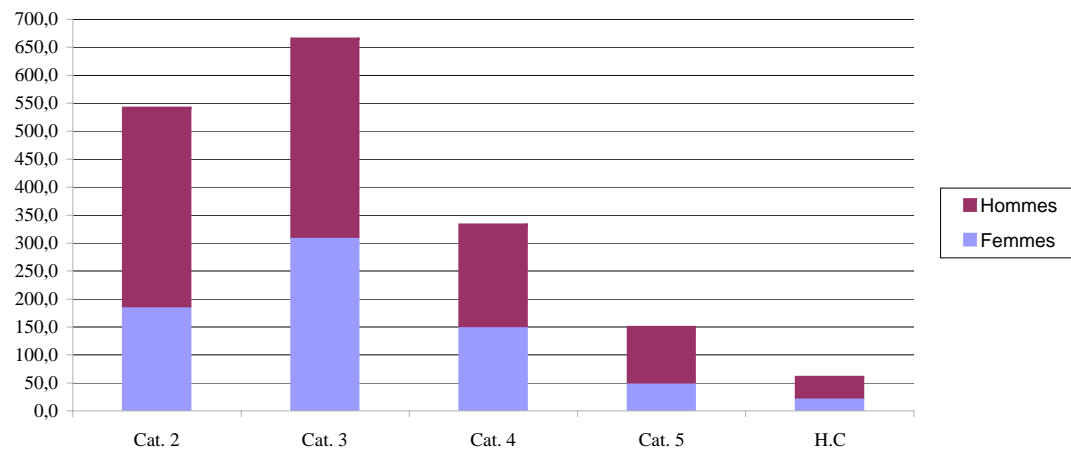

1.2.2 - Les effectifs permanents en équivalent temps plein travaillé répartis en fonctionnels / opérationnels

Fonctionnels	Cat. 2			Cat. 3			Cat. 4			Cat. 5			HC		
	F	H	Tot.	F	H	Tot.	F	H	Tot.	F	H	Tot.	F	H	Tot.
Clif	3,0	1,5	4,5	13,0	14,7	27,7	6,8	1,9	8,7	2,8	6,3	9,1	2,0	1,0	3,0
Centre	1,0		1,0	3,0	2,5	5,5	1,9	0,9	2,8	1,0	2,3	3,3			0,0
Ile de France	2,0	1,5	3,5	10,0	12,2	22,2	4,9	1,0	5,9	1,8	4,0	5,8	2,0	1,0	3,0
Gen	0,9	1,0	1,9	9,7	3,0	12,7	1,0	3,5	4,5	2,9	2,0	4,9	0,0	1,0	1,0
Champagne Ardenne			0,0	1,0	1,0	2,0			0,0	1,0	1,0	2,0			0,0
Lorraine	0,9	1,0	1,9	8,7	2,0	10,7	1,0	3,5	4,5	1,9	1,0	2,9		1,0	1,0
GES	1,0	1,6	2,6	7,3	3,6	10,9	3,0	2,6	5,6	0,0	4,0	4,0	0,0	1,0	1,0
Alsace			0,0		1,8	1,8			0,0		1,0	1,0			0,0
Bourgogne	0,0	0,6	0,6	6,3	1,8	8,1	3,0	2,0	5,0		2,0	2,0		1,0	1,0
Franche Comté	1,0	1,0	2,0	1,0		1,0		0,6	0,6		1,0	1,0			0,0
GO	3,9	1,0	4,9	10,2	4,0	14,2	4,7	1,0	5,7	2,0	4,0	6,0	0,0	1,0	1,0
Basse Normandie			0,0	1,0	1,0	2,0			0,0		1,0	1,0			0,0
Bretagne	2,9		2,9	6,4	2,0	8,4	4,0	1,0	5,0	1,0	2,0	3,0		1,0	1,0
Haute Normandie	1,0		1,0	1,0	1,0	2,0	0,0		0,0	1,0		1,0			0,0
Pays de la Loire		1,0	1,0	1,8		1,8	0,7		0,7		1,0	1,0			0,0
GSO	2,8	2,1	4,9	9,7	8,2	17,9	3,7	3,0	6,7	2,0	7,0	9,0	0,0	1,0	1,0
Aquitaine	2,0	0,9	2,9	6,7	3,0	9,7	2,7	3,0	5,7	1,0	4,0	5,0		1,0	1,0
Dom Tom	0,8		0,8	1,0	1,0	2,0			0,0	1,0		1,0			0,0
Limousin		0,5	0,5		1,0	1,0			0,0		1,0	1,0			0,0
Midi Pyrénées		0,7	0,7	2,0	1,8	3,8			0,0		1,0	1,0			0,0
Poitou Charentes			0,0		1,4	1,4	1,0		1,0		1,0	1,0			0,0
MED	1,5	3,8	5,3	8,0	4,1	12,1	1,0	2,0	3,0	1,0	5,9	6,9	0,0	1,0	1,0
Corse			0,0			0,0			0,0			0,0			0,0
Languedoc Roussillon	0,5	3,3	3,8	7,0	1,5	8,5	0,0	2,0	2,0	1,0	3,9	4,9		1,0	1,0
Provence Alpes Côte d'Azur	1,0	0,5	1,5	1,0	2,6	3,6	1,0		1,0		2,0	2,0			0,0
NP	2,4	3,0	5,4	7,5	2,0	9,5	3,7	2,0	5,7	1,0	3,5	4,5	0,0	2,0	2,0
Nord Pas de Calais		1,0	1,0	0,8	1,0	1,8			0,0		0,5	0,5			0,0
Picardie	2,4	2,0	4,4	6,7	1,0	7,7	3,7	2,0	5,7	1,0	3,0	4,0		2,0	2,0
RAA	0,0	0,6	0,6	10,8	6,0	16,8	1,2	2,0	3,2	2,0	2,0	4,0	0,0	1,0	1,0
Auvergne			0,0	1,0	4,0	5,0			0,0		1,0	1,0			0,0
Rhône Alpes		0,6	0,6	9,8	2,0	11,8	1,2	2,0	3,2	2,0	1,0	3,0		1,0	1,0
Siège	1,0		1,0	42,6	8,8	51,4	16,2	4,0	20,2	9,7	8,0	17,7	21,4	28,4	49,8
Total	16,5	14,6	31,1	118,8	54,4	173,2	41,3	22,0	63,3	23,4	42,7	66,1	23,4	37,4	60,8
%	53%	47%	8%	69%	31%	44%	65%	35%	16%	35%	65%	17%	38%	62%	15%

Total ETPT					
F	%	H	%	Tot.	%
27,6	52%	25,4	48%	53,0	13%
6,9	55%	5,7	45%	12,6	3%
20,7	51%	19,7	49%	40,4	10%
14,5	58%	10,5	42%	25,0	6%
2,0	50%	2,0	50%	4,0	1%
12,5	60%	8,5	40%	21,0	5%
11,3	47%	12,8	53%	24,1	6%
0,0	0%	2,8	0%	2,8	1%
9,3	56%	7,4	44%	16,7	4%
2,0	43%	2,6	57%	4,6	1%
20,8	65%	11,0	35%	31,8	8%
1,0	33%	2,0	67%	3,0	1%
14,3	70%	6,0	30%	20,3	5%
3,0	75%	1,0	25%	4,0	1%
2,5	56%	2,0	44%	4,5	1%
18,2	46%	21,3	54%	39,5	10%
12,4	51%	11,9	49%	24,3	6%
2,8	74%	1,0	26%	3,8	1%
0,0	0%	2,5	100%	2,5	1%
2,0	36%	3,5	64%	5,5	1%
1,0	29%	2,4	71%	3,4	1%
11,5	41%	16,8	59%	28,3	7%
0,0	0%	0,0	0%	0,0	0%
8,5	42%	11,7	58%	20,2	5%
3,0	37%	5,1	63%	8,1	2%
14,6	54%	12,5	46%	27,1	7%
0,8	24%	2,5	76%	3,3	1%
13,8	58%	10,0	42%	23,8	6%
14,0	55%	11,6	45%	25,6	6%
1,0	17%	5,0	83%	6,0	2%
13,0	66%	6,6	34%	19,6	5%
90,9	65%	49,2	35%	140,1	36%
223,4	57%	171,1	43%	394,5	100%

Source 31 décembre 2010

Opérationnels	Cat. 2			Cat. 3			Cat. 4			Cat. 5		
	F	H	Tot.	F	H	Tot.	F	H	Tot.	F	H	Tot.
CIF	49,1	75,8	124,9	55,4	67,7	123,1	21,1	22,5	43,6	3,8	13,3	17,1
Centre	18,8	36,6	55,4	22,8	23,0	45,8	4,4	9,7	14,1	1,8	6,3	8,1
Ile de France	30,3	39,2	69,5	32,6	44,7	77,3	16,7	12,8	29,5	2,0	7,0	9,0
GEN	20,5	30,1	50,6	18,6	29,8	48,4	9,4	13,5	22,9	2,3	3,8	6,1
Champagne Ardenne	6,5	14,6	21,1	12,4	15,8	28,2	5,6	3,0	8,6	1,8	1,8	3,6
Lorraine	14,0	15,5	29,5	6,2	14,0	20,2	3,8	10,5	14,3	0,5	2,0	2,5
GES	10,3	21,9	32,2	12,1	24,6	36,7	12,4	10,8	23,2	3,3	3,0	6,3
Alsace	0,8	7,4	8,2	3,4	5,2	8,6	3,8	1,0	4,8	2,5		2,5
Bourgogne	7,1	8,7	15,8	5,9	13,6	19,5	4,9	6,6	11,5		2,0	2,0
Franche Comté	2,4	5,8	8,2	2,8	5,8	8,6	3,7	3,2	6,9	0,8	1,0	1,8
GO	27,8	62,4	90,2	21,0	45,8	66,8	15,2	22,5	37,7	2,0	9,0	11,0
Basse Normandie	3,0	10,8	13,8	3,8	7,0	10,8	1,0	2,0	3,0		3,0	3,0
Bretagne	12,0	11,9	23,9	5,8	13,6	19,4	4,0	8,7	12,7	1,0	2,0	3,0
Haute Normandie	4,8	13,5	18,3	4,8	11,0	15,8	6,7		6,7	1,0	1,0	2,0
Pays de la Loire	8,0	26,2	34,2	6,6	14,2	20,8	3,5	11,8	15,3		3,0	3,0
GSO	18,2	52,7	70,9	26,3	42,1	68,4	18,6	27,2	45,8	3,8	12,8	16,6
Aquitaine	3,9	18,9	22,8	11,1	8,2	19,3	6,8	6,8	13,6	2,0	5,8	7,8
Dom Tom	2,2	2,0	4,2	2,0	5,0	7,0	1,8		1,8			0,0
Limousin	2,7	6,8	9,5	0,8	3,0	3,8		2,0	2,0		1,0	1,0
Midi Pyrénées	4,4	15,0	19,4	8,8	13,9	22,7	6,0	10,4	16,4		4,0	4,0
Poitou Charentes	5,0	10,0	15,0	3,6	12,0	15,6	4,0	8,0	12,0	1,8	2,0	3,8
MED	15,8	37,7	53,5	25,8	34,4	60,2	9,4	24,2	33,6	4,5	4,0	8,5
Corse			0,0		1,0	1,0			0,0			0,0
Languedoc Roussillon	8,7	14,9	23,6	15,3	20,2	35,5	4,8	16,3	21,1	2,8	2,0	4,8
Provence Alpes Côte d'Azur	7,1	22,8	29,9	10,5	13,2	23,7	4,6	7,9	12,5	1,7	2,0	3,7
NP	11,1	37,4	48,5	15,6	30,1	45,7	9,9	19,0	28,9	4,0	6,3	10,3
Nord Pas de Calais	6,7	12,8	19,5	9,5	16,3	25,8	2,8	11,9	14,7	1,0	0,5	1,5
Picardie	4,4	24,6	29,0	6,1	13,8	19,9	7,1	7,1	14,2	3,0	5,8	8,8
RAA	17,2	23,2	40,4	18,7	24,5	43,2	13,7	20,6	34,3	3,0	5,0	8,0
Auvergne	6,0	8,4	14,4	2,8	7,6	10,4	3,0	6,0	9,0	1,0	2,0	3,0
Rhône Alpes	11,2	14,8	26,0	15,9	16,9	32,8	10,7	14,6	25,3	2,0	3,0	5,0
Siège			0,0			0,0			0,0			0,0
Total	170,0	341,2	511,2	193,5	299,0	492,5	109,7	160,3	270,0	26,7	57,2	83,9
%	33%	67%	38%	39%	61%	36%	41%	59%	20%	32%	68%	6%

Total ETPT					
F	%	H	%	Tot.	%
129,4	42%	179,3	58%	308,7	23%
47,8	39%	75,6	61%	123,4	9%
81,6	44%	103,7	56%	185,3	14%
50,8	40%	77,2	60%	128,0	9%
26,3	43%	35,2	57%	61,5	5%
24,5	37%	42,0	63%	66,5	5%
38,1	39%	60,3	61%	98,4	7%
10,5	44%	13,6	56%	24,1	2%
17,9	37%	30,9	63%	48,8	4%
9,7	38%	15,8	62%	25,5	2%
66,0	32%	139,7	68%	205,7	15%
7,8	25%	22,8	75%	30,6	2%
22,8	39%	36,2	61%	59,0	4%
17,3	40%	25,5	60%	42,8	3%
18,1	25%	55,2	75%	73,3	5%
66,9	33%	134,8	67%	201,7	15%
23,8	37%	39,7	63%	63,5	5%
6,0	46%	7,0	54%	13,0	1%
3,5	21%	12,8	79%	16,3	1%
19,2	31%	43,3	69%	62,5	5%
14,4	31%	32,0	69%	46,4	3%
55,5	36%	100,3	64%	155,8	11%
0,0	0%	1,0	100%	1,0	0%
31,6	37%	53,4	63%	85,0	6%
23,9	34%	45,9	66%	69,8	5%
40,6	30%	92,8	70%	133,4	10%
20,0	33%	41,5	67%	61,5	5%
20,6	29%	51,3	71%	71,9	5%
52,6	42%	73,3	58%	125,9	9%
12,8	35%	24,0	65%	36,8	3%
39,8	45%	49,3	55%	89,1	7%
0,0	0%	0,0	0%	0,0	0%
499,9	37%	857,7	63%	1 357,6	100%

Source 31 décembre 2010

Répartition catégorielle des effectifs fonctionnels (En Etppt)

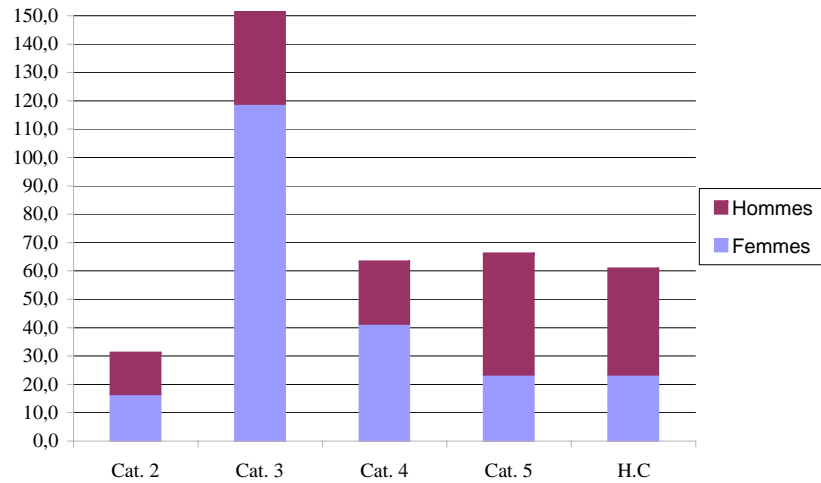

Répartition catégorielle des effectifs opérationnels (En Etppt)

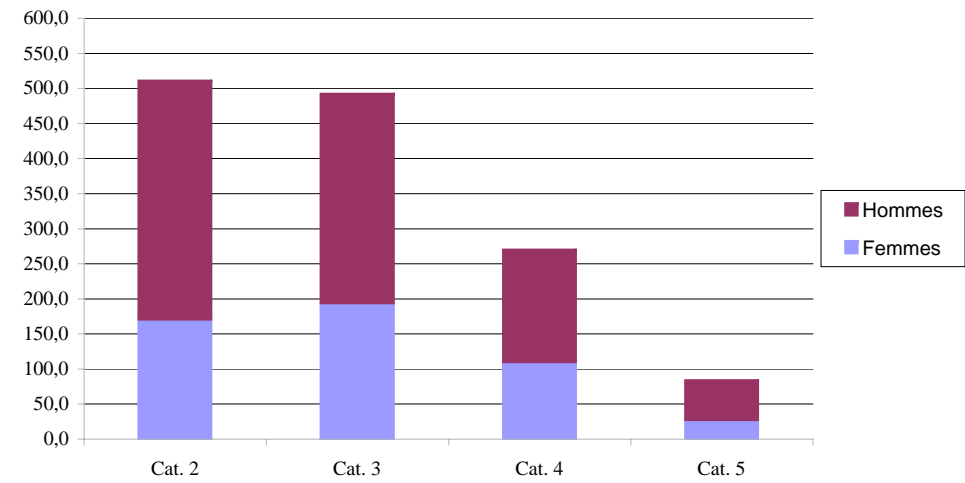

Répartition interrégionale des effectifs fonctionnels (En Etppt)

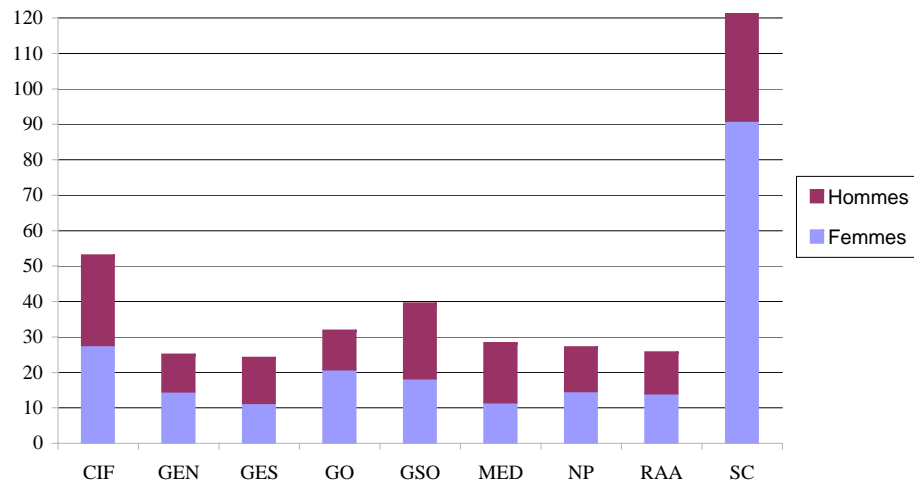

Répartition interrégionale des effectifs opérationnels (En Etppt)

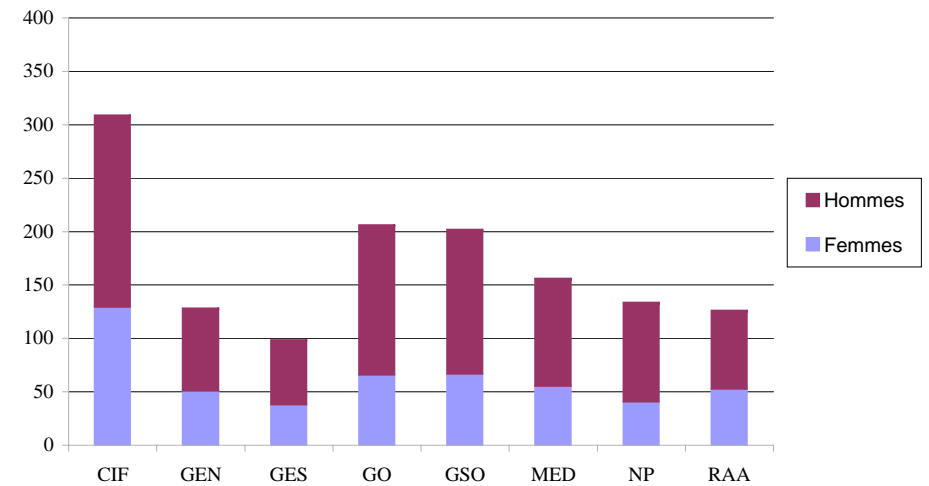

2 - Les effectifs non permanents

2.1 - Les effectifs sous contrat à durée déterminée en personnes physiques au 31/12/2010

Toutes filières	Cat. 2			Cat. 3			Cat. 4			Cat. 5			HC		
	F	H	Tot.	F	H	Tot.	F	H	Tot.	F	H	Tot.	F	H	Tot.
CIF	3	2	5	3	3	6	1	0	1	0	0	0	0	0	0
Centre	2	2	4	2	1	3	0	0	0	0	0	0	0	0	0
Ile de France	1	0	1	1	2	3	1	0	1	0	0	0	0	0	0
GEN	5	6	11	4	2	6	2	0	2	0	0	0	0	0	0
Champagne Ardenne	4	5	9	1	2	3	1	0	1	0	0	0	0	0	0
Lorraine	1	1	2	3	0	3	1	0	1	0	0	0	0	0	0
GES	7	6	13	4	0	4	3	1	4	0	0	0	0	0	0
Alsace	1	4	5	1	0	1	2	1	3	0	0	0	0	0	0
Bourgogne	4	2	6	3	0	3	1	0	1	0	0	0	0	0	0
Franche Comté	2	0	2	0	0	0	0	0	0	0	0	0	0	0	0
GO	20	14	34	7	7	14	4	0	4	0	0	0	0	0	0
Basse Normandie	0	0	0	0	0	0	0	0	0	0	0	0	0	0	0
Bretagne	15	8	23	5	5	10	1	0	1	0	0	0	0	0	0
Haute Normandie	4	1	5	1	0	1	2	0	2	0	0	0	0	0	0
Pays de la Loire	1	5	6	1	2	3	1	0	1	0	0	0	0	0	0
GSO	19	16	35	7	2	9	1	2	3	0	0	0	0	0	0
Aquitaine	7	8	15	3	1	4	1	2	3	0	0	0	0	0	0
Dom Tom	4	1	5	1	1	2	0	0	0	0	0	0	0	0	0
Limousin	1	0	1	0	0	0	0	0	0	0	0	0	0	0	0
Midi Pyrénées	0	0	0	0	0	0	0	0	0	0	0	0	0	0	0
Poitou Charentes	7	7	14	3	0	3	0	0	0	0	0	0	0	0	0
MED	7	6	13	4	0	4	1	1	2	0	0	0	0	0	0
Corse	2	2	4	0	0	0	0	0	0	0	0	0	0	0	0
Languedoc Roussillon	3	4	7	3	0	3	1	1	2	0	0	0	0	0	0
Provence Alpes Côte d'Azur	2	0	2	1	0	1	0	0	0	0	0	0	0	0	0
NP	18	9	27	15	8	23	4	2	6	0	0	0	0	0	0
Nord Pas de Calais	14	7	21	1	1	2	0	0	0	0	0	0	0	0	0
Picardie	4	2	6	14	7	21	4	2	6	0	0	0	0	0	0
RAA	14	9	23	11	8	19	0	0	0	0	0	0	0	0	0
Auvergne	3	2	5	1	2	3	0	0	0	0	0	0	0	0	0
Rhône Alpes	11	7	18	10	6	16	0	0	0	0	0	0	0	0	0
Siège	0	1	1	1	3	4	2	0	2	1	0	1	4	3	7
Total	93	69	162	56	33	89	18	6	24	1	0	1	4	3	7
%	57%	43%	57%	63%	37%	31%	75%	25%	8%	0%	0%	0%	0%	0%	2%

Total inscrits					
F	%	H	%	Tot.	%
7	58%	5	42%	12	4%
4	57%	3	43%	7	2%
3	60%	2	40%	5	2%
11	58%	8	42%	19	7%
6	46%	7	54%	13	5%
5	83%	1	17%	6	2%
14	67%	7	33%	21	7%
4	44%	5	56%	9	3%
8	80%	2	20%	10	4%
2	-	0	-	2	1%
31	60%	21	40%	52	18%
0	0%	0	0%	0	0%
21	62%	13	38%	34	12%
7	88%	1	13%	8	3%
3	30%	7	70%	10	4%
27	57%	20	43%	47	17%
11	50%	11	50%	22	8%
5	71%	2	29%	7	2%
1	0%	0	0%	1	0%
0	-	0	-	0	0%
10	59%	7	41%	17	6%
12	63%	7	37%	19	7%
2	0%	2	0%	4	1%
7	58%	5	42%	12	4%
3	100%	0	0%	3	1%
37	66%	19	34%	56	20%
15	65%	8	35%	23	8%
22	67%	11	33%	33	12%
25	60%	17	40%	42	15%
4	50%	4	50%	8	3%
21	62%	13	38%	34	12%
8	53%	7	47%	15	5%
172	61%	111	39%	283	100%

Source 31 décembre 2010

L'effectif non permanent inscrit comprend les agents titulaires d'un contrat de travail à durée déterminée au 31 décembre 2010, agent qu'ils soient à temps complet ou à temps partiel. Chaque personne est comptée pour une unité quel que soit son temps de travail.

2.1.1 - Les effectifs sous contrat à durée déterminée en personnes physiques par filière (en personnes physiques)

Filière scientifique et technique	Cat. 2			Cat. 3			Cat. 4			Cat. 5		
	F	H	Tot.	F	H	Tot.	F	H	Tot.	F	H	Tot.
CIF	3	2	5	3	3	6	0	0	0	0	0	0
Centre	2	2	4	2	1	3			0			0
Ile de France	1		1	1	2	3			0			0
GEN	5	6	11	1	2	3	2	0	2	0	0	0
Champagne Ardenne	4	5	9	1	2	3	1		1			0
Lorraine	1	1	2			0	1		1			0
GES	7	6	13	4	0	4	3	1	4	0	0	0
Alsace	1	4	5	1		1	2	1	3			0
Bourgogne	4	2	6	3		3	1		1			0
Franche Comté	2		2			0			0			0
GO	20	14	34	2	6	8	4	0	4	0	0	0
Basse Normandie			0			0			0			0
Bretagne	15	8	23	2	4	6	1		1			0
Haute Normandie	4	1	5			0	2		2			0
Pays de la Loire	1	5	6		2	2	1		1			0
GSO	18	16	34	7	2	9	1	2	3	0	0	0
Aquitaine	6	8	14	3	1	4	1	2	3			0
Dom Tom	4	1	5	1	1	2			0			0
Limousin	1		1			0			0			0
Midi Pyrénées			0			0			0			0
Poitou Charentes	7	7	14	3		3			0			0
MED	7	6	13	3	0	3	0	1	1	0	0	0
Corse	2	2	4			0			0			0
Languedoc Roussillon	3	4	7	2		2		1	1			0
Provence Alpes Côte d'Azur	2		2	1		1			0			0
NP	18	9	27	11	8	19	3	1	4	0	0	0
Nord Pas de Calais	14	7	21	1	1	2			0			0
Picardie	4	2	6	10	7	17	3	1	4			0
RAA	14	9	23	7	8	15	0	0	0	0	0	0
Auvergne	3	2	5	1	2	3			0			0
Rhône Alpes	11	7	18	6	6	12			0			0
Siège			0			0			0			0
Total	92	68	160	38	29	67	13	5	18	0	0	0
%	58%	43%	65%	57%	43%	27%	72%	28%	7%	0%	0%	0%

Total inscrits					
F	%	H	%	Tot.	%
6	55%	5	45%	11	4%
4	57%	3	43%	7	3%
2	50%	2	50%	4	2%
8	50%	8	50%	16	7%
6	46%	7	54%	13	5%
2	67%	1	33%	3	1%
14	67%	7	33%	21	9%
4	44%	5	56%	9	4%
8	80%	2	20%	10	4%
2	-	0	-	2	1%
26	57%	20	43%	46	19%
0	0%	0	0%	0	0%
18	60%	12	40%	30	12%
6	86%	1	14%	7	3%
2	22%	7	78%	9	4%
26	57%	20	43%	46	19%
10	48%	11	52%	21	9%
5	71%	2	29%	7	3%
1	0%	0	0%	1	0%
0	0%	0	0%	0	0%
10	59%	7	41%	17	7%
10	59%	7	41%	17	7%
2	50%	2	50%	4	2%
5	50%	5	50%	10	4%
3	100%	0	0%	3	1%
32	64%	18	36%	50	20%
15	65%	8	35%	23	9%
17	63%	10	37%	27	11%
21	55%	17	45%	38	16%
4	50%	4	50%	8	3%
17	57%	13	43%	30	12%
0	0%	0	0%	0	0%
143	58%	102	42%	245	100%

Source 31 décembre 2010

86,6% des agents à contrat à durée déterminée ont été recrutés dans la filière scientifique et technique.

Filière administrative	Cat. 2			Cat. 3			Cat. 4			Cat. 5		
	F	H	Tot.	F	H	Tot.	F	H	Tot.	F	H	Tot.
CIF	0	0	0	0	0	0	1	0	1	0	0	0
Centre			0			0			0			0
Ile de France			0			0	1		1			0
GEN	0	0	0	3	0	3	0	0	0	0	0	0
Champagne Ardenne			0			0			0			0
Lorraine			0	3		3			0			0
GES	0	0	0	0	0	0	0	0	0	0	0	0
Alsace			0			0			0			0
Bourgogne			0			0			0			0
Franche Comté			0			0			0			0
GO	0	0	0	5	1	6	0	0	0	0	0	0
Basse Normandie			0			0			0			0
Bretagne			0	3	1	4			0			0
Haute Normandie			0	1		1			0			0
Pays de la Loire			0	1		1			0			0
GSO	1	0	1	0	0	0	0	0	0	0	0	0
Aquitaine	1		1			0			0			0
Dom Tom			0			0			0			0
Limousin			0			0			0			0
Midi Pyrénées			0			0			0			0
Poitou Charentes			0			0			0			0
MED	0	0	0	1	0	1	1	0	1	0	0	0
Corse			0			0						0
Languedoc Roussillon			0	1		1	1		1			0
Provence Alpes Côte d'Azur			0			0			0			0
NP	0	0	0	4	0	4	1	1	2	0	0	0
Nord Pas de Calais			0			0			0			0
Picardie			0	4		4	1	1	2			0
RAA	0	0	0	4	0	4	0	0	0	0	0	0
Auvergne			0			0			0			0
Rhône Alpes			0	4		4			0			0
Siège		1	1	1	3	4	2		2	1		1
Total	1	1	2	18	4	22	5	1	6	1	0	1
%	50%	50%	6%	82%	18%	71%	71%	71%	19%	0%	0%	3%

Total inscrits					
F	%	H	%	Tot.	%
1	100%	0	0%	1	3%
0	0%	0	0%	0	0%
1	100%	0	0%	1	3%
3	100%	0	0%	3	10%
0	0%	0	0%	0	0%
3	100%	0	0%	3	10%
0	0%	0	0%	0	0%
0	0%	0	0%	0	0%
0	0%	0	0%	0	0%
0	0%	0	0%	0	0%
5	83%	1	17%	6	19%
0	0%	0	0%	0	0%
3	75%	1	25%	4	13%
1	0%	0	0%	1	3%
1	0%	0	0%	1	3%
1	0%	0	0%	1	3%
0	0%	0	0%	0	0%
0	0%	0	0%	0	0%
0	0%	0	0%	0	0%
0	0%	0	0%	0	0%
2	100%	0	0%	2	6%
0	0%	0	0%	0	0%
2	100%	0	0%	2	6%
0	0%	0	0%	0	0%
5	0%	1	0%	6	19%
0	0%	0	0%	0	0%
5	0%	1	0%	6	19%
4	0%	0	0%	4	13%
0	0%	0	0%	0	0%
4	0%	0	0%	4	13%
4	50%	4	50%	8	26%
25	81%	6	19%	31	100%

Source 31 décembre 2010

81% des agents administratifs à durée déterminée sont des femmes. Le Siège comptabilise 26% des agents administratifs à durée déterminée au 31/12/2010.

Répartition catégorielle des effectifs CDD

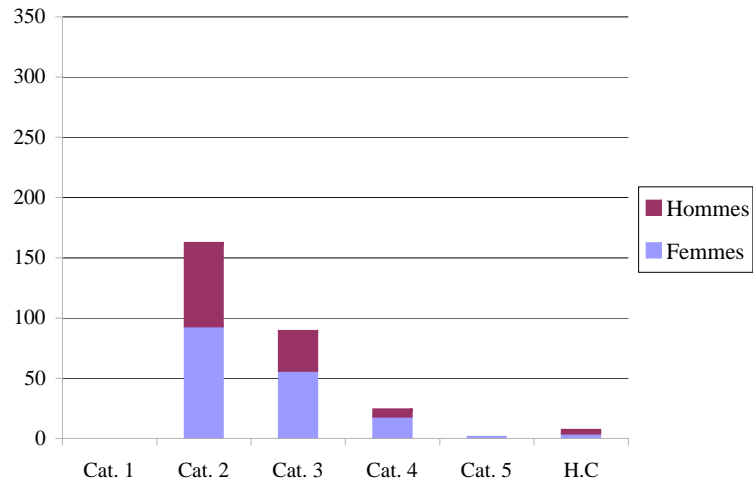

La catégorie 2 est la plus représentative avec 57%.

Répartition par filière des effectifs CDD

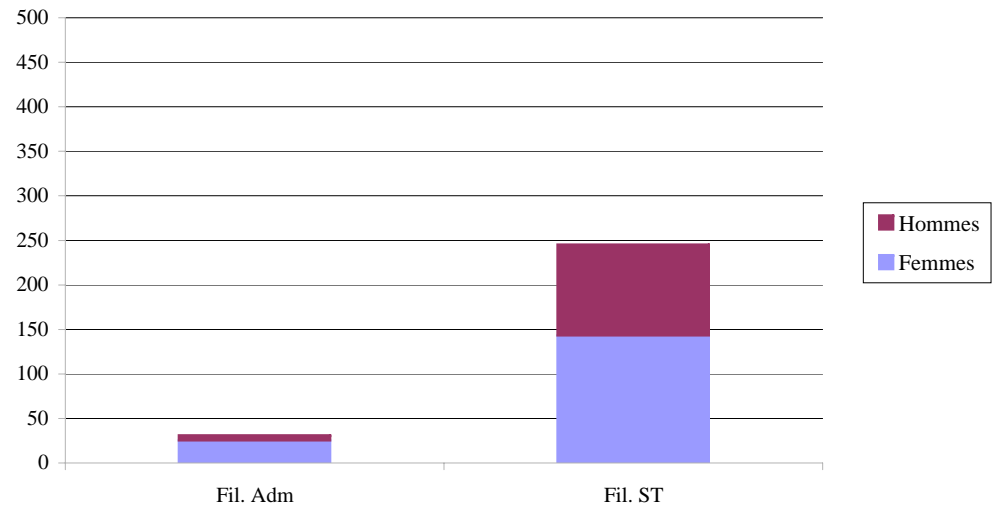

La plus grande concentration d'agents à durée déterminée s'opère dans la filière scientifique et technique en raison de l'importance de l'activité opérationnelle.

Répartition interrégionale des effectifs CDD

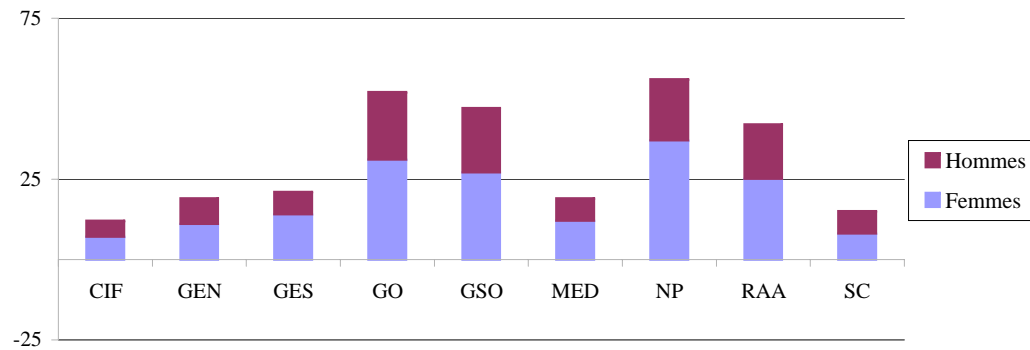

2 - Les effectifs non permanents

2.2 - Les effectifs sous contrat à d'activité en personnes physiques au 31/12/2010

Toutes filières	Cat. 2			Cat. 3			Cat. 4			Cat. 5			HC		
	F	H	Tot.	F	H	Tot.	F	H	Tot.	F	H	Tot.	F	H	Tot.
CIF	2	5	7	2	4	6	0	0	0	0	0	0	0	0	0
Centre	2	5	7	1	4	5			0			0			0
Ile de France			0	1		1			0			0			0
GEN	12	8	20	3	3	6	1	1	2	0	0	0	0	0	0
Champagne Ardenne	9	6	15	2	2	4		1	1			0			0
Lorraine	3	2	5	1	1	2	1		1			0			0
GES	0	0	0	0	0	0	0	0	0	0	0	0	0	0	0
Alsace			0			0			0			0			0
Bourgogne			0			0			0			0			0
Franche Comté			0			0			0			0			0
GO	14	14	28	3	5	8	0	0	0	0	0	0	0	0	0
Basse Normandie	1	1	2			0			0			0			0
Bretagne	4	4	8		1	1			0			0			0
Haute Normandie	1	2	3		1	1			0			0			0
Pays de la Loire	8	7	15	3	3	6			0			0			0
GSO	7	5	12	0	0	0	0	0	0	0	0	0	0	0	0
Aquitaine	1	3	4			0			0			0			0
Dom Tom	2	2	4			0			0			0			0
Limousin	1		1			0			0			0			0
Midi Pyrénées			0			0			0			0			0
Poitou Charentes	3		3			0			0			0			0
MED	2	1	3	3	2	5	0	0	0	0	0	0	0	0	0
Corse			0			0			0			0			0
Languedoc Roussillon	2	1	3	3	2	5			0			0			0
Provence Alpes Côte d'Azur			0			0			0			0			0
NP	35	23	58	7	6	13	1	0	1	0	0	0	0	0	0
Nord Pas de Calais	17	8	25		2	2			0			0			0
Picardie	18	15	33	7	4	11	1		1			0			0
RAA	12	6	18	2	1	3	1	0	1	0	0	0	0	0	0
Auvergne	12	6	18	2	1	3	1		1			0			0
Rhône Alpes			0			0			0			0			0
Siège			0			0			0			0			0
Total	84	62	146	20	21	41	3	1	4	0	0	0	0	0	0
%	58%	42%	76%	49%	51%	21%	75%	25%	2%	0%	0%	0%	0%	0%	0%

Total inscrits					
F	%	H	%	Tot.	%
4	31%	9	69%	13	7%
3	25%	9	75%	12	6%
1	100%	0	0%	1	1%
16	57%	12	43%	28	15%
11	55%	9	45%	20	10%
5	63%	3	38%	8	4%
0	0%	0	0%	0	0%
0	0%	0	0%	0	0%
0	0%	0	0%	0	0%
0	0%	0	0%	0	0%
17	47%	19	53%	36	19%
1	0%	1	0%	2	1%
4	44%	5	56%	9	5%
1	25%	3	75%	4	2%
11	52%	10	48%	21	11%
7	58%	5	42%	12	6%
1	25%	3	75%	4	2%
2	50%	2	50%	4	2%
1	0%	0	0%	1	1%
0	0%	0	0%	0	0%
3	100%	0	0%	3	2%
5	63%	3	38%	8	4%
0	0%	0	0%	0	0%
5	63%	3	38%	8	4%
0	0%	0	0%	0	0%
43	60%	29	40%	72	38%
17	63%	10	37%	27	14%
26	58%	19	42%	45	24%
15	68%	7	32%	22	12%
15	68%	7	32%	22	12%
0	0%	0	0%	0	0%
0	0%	0	0%	0	0%
107	56%	84	44%	191	100%

Source 31 décembre 2010

L'effectif non permanent inscrit comprend les agents titulaires d'un contrat de travail à durée déterminée au 31 décembre 2010.

Au regard de la particularité des contrats d'activité, seuls des agents de la filière scientifique et technique ont été recrutés.

Répartition catégorielle des effectifs CDA

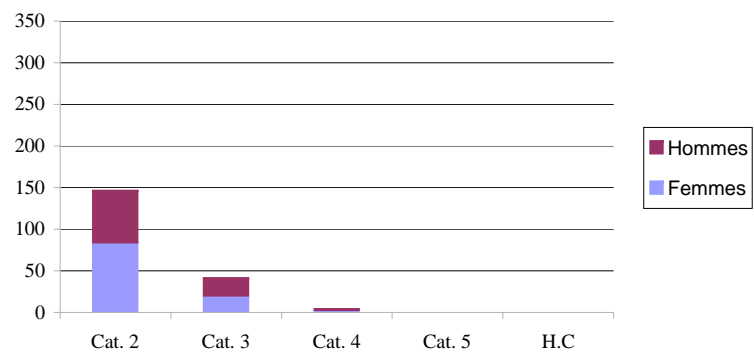

Répartition interrégionale des effectifs CDA

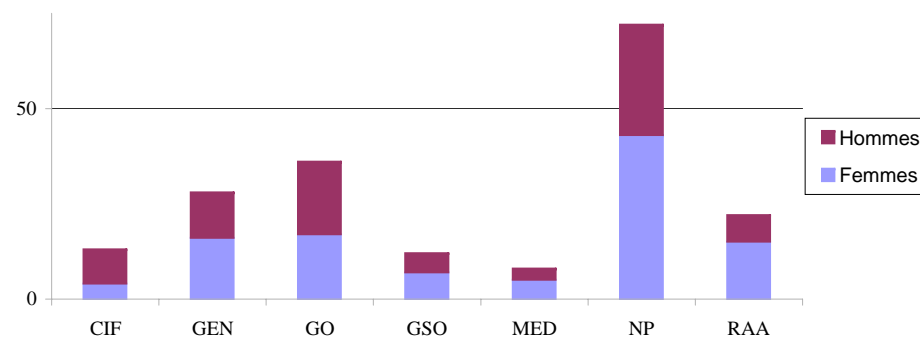

2.3 - Les effectifs sous contrat à durée déterminée en équivalent temps plein travaillé (ETPT)

Toutes filières	Cat. 2			Cat. 3			Cat. 4			Cat. 5			HC		
	F	H	Tot.	F	H	Tot.	F	H	Tot.	F	H	Tot.	F	H	Tot.
CIF	3,0	2,0	5,0	2,2	2,8	5,0	1,0	0,0	1,0	0,0	0,0	0,0	0,0	0,0	0,0
Centre	2,0	2,0	4,0	1,2	1,0	2,2	0,0	0,0	0,0	0,0	0,0	0,0	0,0	0,0	0,0
Ile de France	1,0	0,0	1,0	1,0	1,8	2,8	1,0	0,0	1,0	0,0	0,0	0,0	0,0	0,0	0,0
GEN	4,2	3,8	8,1	3,6	2,0	5,6	1,9	0,0	1,9	0,0	0,0	0,0	0,0	0,0	0,0
Champagne Ardenne	3,2	2,8	6,1	0,8	2,0	2,8	0,9	0,0	0,9	0,0	0,0	0,0	0,0	0,0	0,0
Lorraine	1,0	1,0	2,0	2,7	0,0	2,7	1,0	0,0	1,0	0,0	0,0	0,0	0,0	0,0	0,0
GES	5,4	5,1	10,5	3,0	0,0	3,0	2,4	1,0	3,4	0,0	0,0	0,0	0,0	0,0	0,0
Alsace	1,0	3,1	4,1	1,0	0,0	1,0	1,5	1,0	2,5	0,0	0,0	0,0	0,0	0,0	0,0
Bourgogne	2,6	1,9	4,6	2,0	0,0	2,0	0,9	0,0	0,9	0,0	0,0	0,0	0,0	0,0	0,0
Franche Comté	1,8	0,0	1,8	0,0	0,0	0,0	0,0	0,0	0,0	0,0	0,0	0,0	0,0	0,0	0,0
GO	18,9	13,9	32,9	7,0	7,0	14,0	4,0	0,0	4,0	0,0	0,0	0,0	0,0	0,0	0,0
Basse Normandie	0,0	0,0	0,0	0,0	0,0	0,0	0,0	0,0	0,0	0,0	0,0	0,0	0,0	0,0	0,0
Bretagne	14,6	7,9	22,5	5,0	5,0	10,0	1,0	0,0	1,0	0,0	0,0	0,0	0,0	0,0	0,0
Haute Normandie	3,4	1,0	4,4	1,0	0,0	1,0	2,0	0,0	2,0	0,0	0,0	0,0	0,0	0,0	0,0
Pays de la Loire	1,0	5,0	6,0	1,0	2,0	3,0	1,0	0,0	1,0	0,0	0,0	0,0	0,0	0,0	0,0
GSO	10,6	6,8	17,5	6,5	1,7	8,2	1,0	2,0	3,0	0,0	0,0	0,0	0,0	0,0	0,0
Aquitaine	5,5	3,2	8,6	2,8	0,8	3,7	1,0	2,0	3,0	0,0	0,0	0,0	0,0	0,0	0,0
Dom Tom	1,5	0,3	1,7	0,8	0,8	1,7	0,0	0,0	0,0	0,0	0,0	0,0	0,0	0,0	0,0
Limousin	0,5	0,0	0,5	0,0	0,0	0,0	0,0	0,0	0,0	0,0	0,0	0,0	0,0	0,0	0,0
Midi Pyrénées	0,0	0,0	0,0	0,0	0,0	0,0	0,0	0,0	0,0	0,0	0,0	0,0	0,0	0,0	0,0
Poitou Charentes	3,3	3,4	6,7	2,8	0,0	2,8	0,0	0,0	0,0	0,0	0,0	0,0	0,0	0,0	0,0
MED	4,6	5,0	9,6	4,0	0,0	4,0	1,0	1,0	2,0	0,0	0,0	0,0	0,0	0,0	0,0
Corse	0,9	1,1	2,0	0,0	0,0	0,0	0,0	0,0	0,0	0,0	0,0	0,0	0,0	0,0	0,0
Languedoc Roussillon	2,7	3,8	6,5	3,0	0,0	3,0	1,0	1,0	2,0	0,0	0,0	0,0	0,0	0,0	0,0
Provence Alpes Côte d'Azur	1,0	0,0	1,0	1,0	0,0	1,0	0,0	0,0	0,0	0,0	0,0	0,0	0,0	0,0	0,0
NP	10,9	5,5	16,4	11,0	5,4	16,4	4,0	2,0	6,0	0,0	0,0	0,0	0,0	0,0	0,0
Nord Pas de Calais	8,3	3,5	11,8	1,0	1,0	2,0	0,0	0,0	0,0	0,0	0,0	0,0	0,0	0,0	0,0
Picardie	2,6	2,0	4,6	10,0	4,4	14,4	4,0	2,0	6,0	0,0	0,0	0,0	0,0	0,0	0,0
RAA	12,9	6,8	19,7	9,3	6,5	15,8	0,0	0,0	0,0	0,0	0,0	0,0	0,0	0,0	0,0
Auvergne	2,4	2,0	4,4	1,0	1,8	2,8	0,0	0,0	0,0	0,0	0,0	0,0	0,0	0,0	0,0
Rhône Alpes	10,5	4,8	15,3	8,3	4,7	13,0	0,0	0,0	0,0	0,0	0,0	0,0	0,0	0,0	0,0
Siège	0,0	0,5	0,5	1,0	2,8	3,8	1,9	0,0	1,9	0,8	0,0	0,8	3,5	2,5	6,0
Total	70,5	49,4	120,0	47,5	28,3	75,8	17,2	6,0	23,2	0,8	0,0	0,8	3,5	2,5	6,0
%	0,6	0,4	0,5	0,6	0,4	0,3	0,7	0,3	0,1	0,0	0,0	0,0	0,6	0,4	0,0

Total ETPT					
F	%	H	%	Tot.	%
6,2	56,00%	4,8	44,00%	11,0	4,9%
3,2	51,30%	3,0	48,70%	6,2	2,7%
3,0	61,98%	1,8	38,02%	4,8	2,1%
9,7	62,37%	5,8	37,63%	15,5	6,9%
5,0	50,66%	4,8	49,34%	9,8	4,3%
4,7	82,49%	1,0	17,51%	5,7	2,5%
10,8	63,95%	6,1	36,05%	16,8	7,5%
3,5	45,51%	4,1	54,49%	7,6	3,4%
5,6	74,10%	1,9	25,90%	7,5	3,3%
1,8	0,00%	0,0	0,00%	1,8	0,8%
29,9	58,84%	20,9	41,16%	50,9	22,5%
0,0	0,00%	0,0	0,00%	0,0	0,0%
20,6	61,36%	12,9	38,64%	33,5	14,8%
6,4	86,47%	1,0	13,53%	7,4	3,3%
3,0	30,00%	7,0	70,00%	10,0	4,4%
18,1	63,28%	10,5	36,72%	28,7	12,7%
9,3	60,76%	6,0	39,24%	15,3	6,8%
2,3	66,96%	1,1	33,04%	3,4	1,5%
0,5	0,00%	0,0	0,00%	0,5	0,2%
0,0	0,00%	0,0	0,00%	0,0	0,0%
6,1	64,28%	3,4	35,72%	9,5	4,2%
9,6	61,61%	6,0	38,39%	15,6	6,9%
0,9	0,00%	1,1	0,00%	2,0	0,9%
6,7	57,99%	4,8	42,01%	11,5	5,1%
2,0	100,00%	0,0	0,00%	2,0	0,9%
25,9	66,88%	12,8	33,12%	38,8	17,2%
9,3	67,68%	4,5	32,32%	13,8	6,1%
16,6	66,44%	8,4	33,56%	25,0	11,1%
22,2	62,44%	13,3	37,56%	35,5	15,7%
3,4	47,11%	3,8	52,89%	7,3	3,2%
18,7	66,38%	9,5	33,62%	28,2	12,5%
7,2	55,35%	5,8	44,65%	13,1	5,8%
139,6	61,83%	86,2	38,17%	225,8	100,0%

Source 31 décembre 2010

2.3.1 - Les effectifs sous contrat à durée déterminée en ETPT par filière

Filière scientifique et technique	Cat. 2			Cat. 3			Cat. 4			Cat. 5			HC		
	F	H	Tot.	F	H	Tot.	F	H	Tot.	F	H	Tot.	F	H	Tot.
CIF	3,0	2,0	5,0	2,2	2,8	5,0	0,0	0,0	0,0	0,0	0,0	0,0	0,0	0,0	0,0
Centre	2,0	2,0	4,0	1,2	1,0	2,2			0,0			0,0			0,0
Ile de France	1,0		1,0	1,0	1,8	2,8			0,0			0,0			0,0
GEN	4,2	3,8	8,1	0,8	2,0	2,8	1,9	0,0	1,9	0,0	0,0	0,0	0,0	0,0	0,0
Champagne Ardenne	3,2	2,8	6,1	0,8	2,0	2,8	0,9		0,9			0,0			0,0
Lorraine	1,0	1,0	2,0			0,0	1,0		1,0			0,0			0,0
GES	5,4	5,1	10,5	3,0	0,0	3,0	2,4	1,0	3,4	0,0	0,0	0,0	0,0	0,0	0,0
Alsace	1,0	3,1	4,1	1,0		1,0	1,5	1,0	2,5			0,0			0,0
Bourgogne	2,6	1,9	4,6	2,0		2,0	0,9		0,9			0,0			0,0
Franche Comté	1,8		1,8			0,0			0,0			0,0			0,0
GO	18,9	13,9	32,9	2,0	6,0	8,0	4,0	0,0	4,0	0,0	0,0	0,0	0,0	0,0	0,0
Basse Normandie			0,0			0,0			0,0			0,0			0,0
Bretagne	14,6	7,9	22,5	2,0	4,0	6,0	1,0		1,0			0,0			0,0
Haute Normandie	3,4	1,0	4,4			0,0	2,0		2,0			0,0			0,0
Pays de la Loire	1,0	5,0	6,0		2,0	2,0	1,0		1,0			0,0			0,0
GSO	9,6	6,8	16,5	6,5	1,7	8,2	1,0	2,0	3,0	0,0	0,0	0,0	0,0	0,0	0,0
Aquitaine	4,5	3,2	7,6	2,8	0,8	3,7	1,0	2,0	3,0			0,0			0,0
Dom Tom	1,5	0,3	1,7	0,8	0,8	1,7			0,0			0,0			0,0
Limousin	0,5		0,5			0,0			0,0			0,0			0,0
Midi Pyrénées			0,0			0,0			0,0			0,0			0,0
Poitou Charentes	3,3	3,4	6,7	2,8		2,8			0,0			0,0			0,0
MED	4,6	5,0	9,6	3,0	0,0	3,0	0,0	1,0	1,0	0,0	0,0	0,0	0,0	0,0	0,0
Corse	0,9	1,1	2,0			0,0			0,0			0,0			0,0
Languedoc Roussillon	2,7	3,8	6,5	2,0		2,0		1,0	1,0			0,0			0,0
Provence Alpes Côte d'Azur	1,0		1,0	1,0		1,0			0,0			0,0			0,0
NP	10,9	5,5	16,4	7,0	5,4	12,4	3,0	1,0	4,0	0,0	0,0	0,0	0,0	0,0	0,0
Nord Pas de Calais	8,3	3,5	11,8	1,0	1,0	2,0			0,0			0,0			0,0
Picardie	2,6	2,0	4,6	6,0	4,4	10,4	3,0	1,0	4,0			0,0			0,0
RAA	12,9	6,8	19,7	5,3	6,5	11,8	0,0	0,0	0,0	0,0	0,0	0,0	0,0	0,0	0,0
Auvergne	2,4	2,0	4,4	1,0	1,8	2,8			0,0			0,0			0,0
Rhône Alpes	10,5	4,8	15,3	4,3	4,7	9,0			0,0			0,0			0,0
Siège			0,0			0,0			0,0			0,0			0,0
Total	69,5	48,9	118,5	29,8	24,4	54,2	12,3	5,0	17,3	0,0	0,0	0,0	0,0	0,0	0,0
%	59%	41%	62%	55%	45%	29%	71%	29%	9%	0%	0%	0%	0%	0%	0%

Total ETPT					
F	%	H	%	Tot.	%
5,2	51,6%	4,8	48,4%	10,0	5,3%
3,2	51,3%	3,0	48,7%	6,2	3,2%
2,0	52,1%	1,8	47,9%	3,8	2,0%
7,0	54,4%	5,8	45,6%	12,8	6,7%
5,0	50,7%	4,8	49,3%	9,8	5,2%
2,0	66,7%	1,0	33,3%	3,0	1,6%
10,8	64,0%	6,1	36,0%	16,8	8,9%
3,5	45,5%	4,1	54,5%	7,6	4,0%
5,6	74,1%	1,9	25,9%	7,5	3,9%
1,8	0,0%	0,0	0,0%	1,8	0,9%
24,9	55,6%	19,9	44,4%	44,9	23,6%
0,0	0,0%	0,0	0,0%	0,0	0,0%
17,6	59,5%	11,9	40,5%	29,5	15,5%
5,4	84,4%	1,0	15,6%	6,4	3,4%
2,0	22,2%	7,0	77,8%	9,0	4,7%
17,1	62,0%	10,5	38,0%	27,7	14,6%
8,3	58,0%	6,0	42,0%	14,3	7,5%
2,3	67,0%	1,1	33,0%	3,4	1,8%
0,5	0,0%	0,0	0,0%	0,5	0,2%
0,0	0,0%	0,0	0,0%	0,0	0,0%
6,1	64,3%	3,4	35,7%	9,5	5,0%
7,6	55,9%	6,0	44,1%	13,6	7,1%
0,9	44,3%	1,1	55,7%	2,0	1,1%
4,7	49,2%	4,8	50,8%	9,5	5,0%
2,0	100,0%	0,0	0,0%	2,0	1,1%
20,9	63,9%	11,8	36,1%	32,8	17,2%
9,3	67,7%	4,5	32,3%	13,8	7,2%
11,6	61,1%	7,4	38,9%	19,0	10,0%
18,2	57,7%	13,3	42,3%	31,5	16,6%
3,4	47,1%	3,8	52,9%	7,3	3,8%
14,7	60,8%	9,5	39,2%	24,2	12,8%
0,0	0,0%	0,0	0,0%	0,0	0,0%
111,6	58,8%	78,4	41,2%	190,0	100,0%

Source 31 décembre 2010

Filière administrative	Cat. 2			Cat. 3			Cat. 4			Cat. 5			HC		
	F	H	Tot.	F	H	Tot.	F	H	Tot.	F	H	Tot.	F	H	Tot.
CIF	0	0	0	0	0	0	1	0	1	0	0	0	0	0	0
Centre			0,0			0,0			0,0			0,0			0,0
Ile de France			0,0			0,0	1,0		1,0			0,0			0,0
GEN	0,0	0,0	0,0	2,7	0,0	2,7	0,0	0,0	0,0	0,0	0,0	0,0	0,0	0,0	0,0
Champagne Ardenne			0,0			0,0			0,0			0,0			0,0
Lorraine			0,0	2,7		2,7			0,0			0,0			0,0
GES	0,0	0,0	0,0	0,0	0,0	0,0	0,0	0,0	0,0	0,0	0,0	0,0	0,0	0,0	0,0
Alsace			0,0			0,0			0,0			0,0			0,0
Bourgogne			0,0			0,0			0,0			0,0			0,0
Franche Comté			0,0			0,0			0,0			0,0			0,0
GO	0,0	0,0	0,0	5,0	1,0	6,0	0,0	0,0	0,0	0,0	0,0	0,0	0,0	0,0	0,0
Basse Normandie			0,0			0,0			0,0			0,0			0,0
Bretagne			0,0	3,0	1,0	4,0			0,0			0,0			0,0
Haute Normandie			0,0	1,0		1,0			0,0			0,0			0,0
Pays de la Loire			0,0	1,0		1,0			0,0			0,0			0,0
GSO	1,0	0,0	1,0	0,0	0,0	0,0	0,0	0,0	0,0	0,0	0,0	0,0	0,0	0,0	0,0
Aquitaine	1,0		1,0			0,0			0,0			0,0			0,0
Dom Tom			0,0			0,0			0,0			0,0			0,0
Limousin			0,0			0,0			0,0			0,0			0,0
Midi Pyrénées			0,0			0,0			0,0			0,0			0,0
Poitou Charentes			0,0			0,0			0,0			0,0			0,0
MED	0,0	0,0	0,0	1,0	0,0	1,0	1,0	0,0	1,0	0,0	0,0	0,0	0,0	0,0	0,0
Corse			0,0			0,0			0,0			0,0			0,0
Languedoc Roussillon			0,0	1,0		1,0	1,0		1,0			0,0			0,0
Provence Alpes Côte d'Azur			0,0			0,0			0,0			0,0			0,0
NP	0,0	0,0	0,0	4,0	0,0	4,0	1,0	1,0	2,0	0,0	0,0	0,0	0,0	0,0	0,0
Nord Pas de Calais			0,0			0,0			0,0			0,0			0,0
Picardie			0,0	4,0		4,0	1,0	1,0	2,0			0,0			0,0
RAA	0,0	0,0	0,0	4,0	0,0	4,0	0,0	0,0	0,0	0,0	0,0	0,0	0,0	0,0	0,0
Auvergne			0,0			0,0			0,0			0,0			0,0
Rhône Alpes			0,0	4,0		4,0			0,0			0,0			0,0
Siège		0,5	0,5	1,0	2,8	3,8	1,9		1,9	0,8		0,8	0,0	0,0	0,0
Total	1,0	0,5	1,5	17,7	3,8	21,6	4,9	1,0	5,9	0,8	0,0	0,8	0,0	0,0	0,0
%	67%	33%	5%	82%	18%	72%	72%	72%	20%	0%	0%	3%	0%	0%	0%

Total ETPT					
F	%	H	%	Tot.	%
1	100,00%	0	0,00%	1	3,36%
0,0	0,00%	0,0	0,00%	0,0	0,00%
1,0	100,00%	0,0	0,00%	1,0	3,36%
2,7	100,00%	0,0	0,00%	2,7	9,10%
0,0	0,00%	0,0	0,00%	0,0	0,00%
2,7	100,00%	0,0	0,00%	2,7	9,10%
0,0	0,00%	0,0	0,00%	0,0	0,00%
0,0	0,00%	0,0	0,00%	0,0	0,00%
0,0	0,00%	0,0	0,00%	0,0	0,00%
0,0	0,00%	0,0	0,00%	0,0	0,00%
5,0	83,33%	1,0	16,67%	6,0	20,14%
0,0	0,00%	0,0	0,00%	0,0	0,00%
3,0	75,00%	1,0	25,00%	4,0	13,43%
1,0	0,00%	0,0	0,00%	1,0	3,36%
1,0	0,00%	0,0	0,00%	1,0	3,36%
1,0	0,00%	0,0	0,00%	1,0	3,36%
0,0	0,00%	0,0	0,00%	0,0	0,00%
0,0	0,00%	0,0	0,00%	0,0	0,00%
0,0	0,00%	0,0	0,00%	0,0	0,00%
0,0	0,00%	0,0	0,00%	0,0	0,00%
2,0	100,00%	0,0	0,00%	2,0	6,71%
0,0	0,00%	0,0	0,00%	0,0	0,00%
2,0	100,00%	0,0	0,00%	2,0	6,71%
0,0	0,00%	0,0	0,00%	0,0	0,00%
5,0	0,00%	1,0	0,00%	6,0	20,14%
0,0	0,00%	0,0	0,00%	0,0	0,00%
5,0	0,00%	1,0	0,00%	6,0	20,14%
4,0	0,00%	0,0	0,00%	4,0	13,43%
0,0	0,00%	0,0	0,00%	0,0	0,00%
4,0	0,00%	0,0	0,00%	4,0	13,43%
3,7	52,82%	3,3	47,18%	7,1	23,77%
24,5	82,07%	5,3	17,93%	29,8	100,00%

Source 31 décembre 2010

Répartition interrégionale des effectifs CDD en ETPT

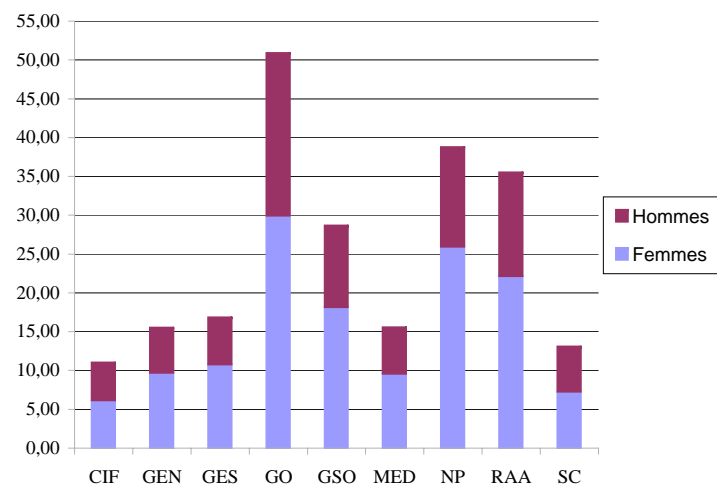

Répartition par filière des effectifs CDD en ETPT

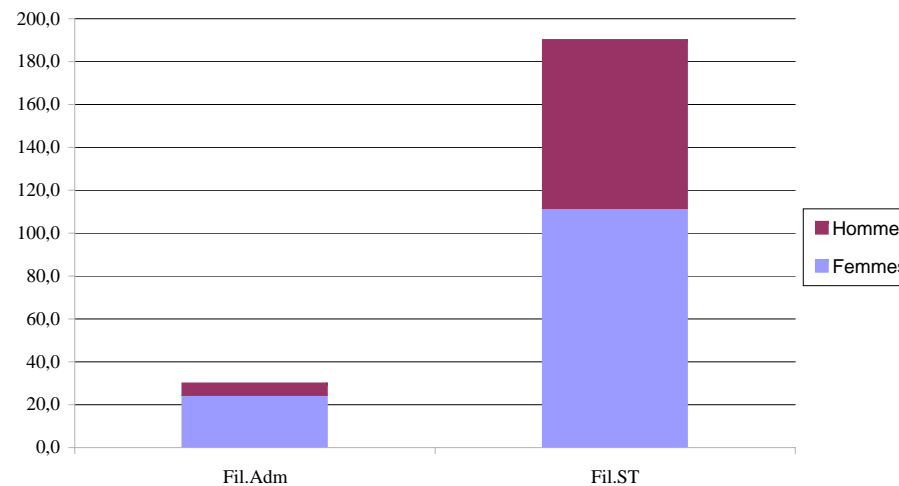

Répartition catégorielle des effectifs CDD en ETPT

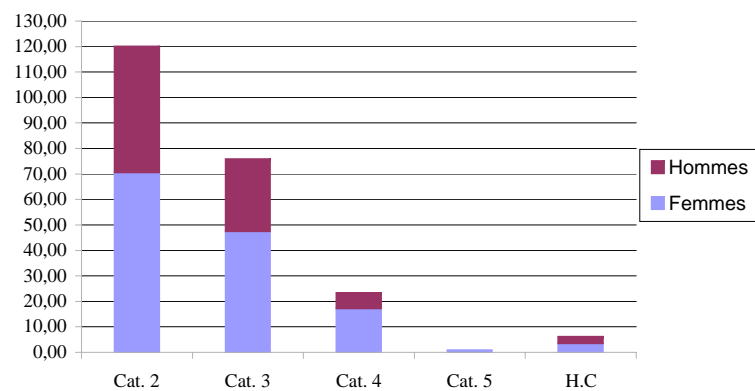

2.4 - Les effectifs sous contrat à durée d'activité en équivalent temps plein travaillé

2.4.1 - Les effectifs sous contrat d'activité en ETPT par filière

Toutes filières	Cat. 2			Cat. 3			Cat. 4		
	F	H	Tot.	F	H	Tot.	F	H	Tot.
CIF	2,0	5,0	7,0	2,0	3,2	5,2	0,0	0,0	0,0
Centre	2,0	5,0	7,0	1,0	3,2	4,2			0,0
Ile de France			0,0	1,0		1,0			0,0
GEN	11,4	7,4	18,7	3,0	3,0	6,0	1,0	1,0	2,0
Champagne Ardenne	8,4	6,0	14,4	2,0	2,0	4,0		1,0	1,0
Lorraine	3,0	1,4	4,4	1,0	1,0	2,0	1,0		1,0
GES	0,0	0,0	0,0	0,0	0,0	0,0	0,0	0,0	0,0
Alsace			0,0			0,0			0,0
Bourgogne			0,0			0,0			0,0
Franche Comté			0,0			0,0			0,0
GO	14,0	12,1	26,1	2,4	5,0	7,4	0,0	0,0	0,0
Basse Normandie	1,0	1,0	2,0			0,0			0,0
Bretagne	4,0	4,0	8,0		1,0	1,0			0,0
Haute Normandie	1,0	1,6	2,6		1,0	1,0			0,0
Pays de la Loire	8,0	5,5	13,5	2,4	3,0	5,4			0,0
GSO	3,2	1,9	5,2	0,0	0,0	0,0	0,0	0,0	0,0
Aquitaine	0,6	1,5	2,1			0,0			0,0
Dom Tom	0,3	0,4	0,7			0,0			0,0
Limousin	0,4		0,4			0,0			0,0
Midi Pyrénées			0,0			0,0			0,0
Poitou Charentes	1,9		1,9			0,0			0,0
MED	2,0	1,0	3,0	2,5	2,0	4,5	0,0	0,0	0,0
Corse			0,0			0,0			0,0
Languedoc Roussillon	2,0	1,0	3,0	2,5	2,0	4,5			0,0
Provence Alpes Côte d'Azur			0,0			0,0			0,0
NP	26,9	18,6	45,5	5,8	5,6	11,5	1,0	0,0	1,0
Nord Pas de Calais	12,8	7,2	20,1		1,6	1,6			0,0
Picardie	14,0	11,4	25,4	5,8	4,0	9,8	1,0		1,0
RAA	11,5	6,0	17,5	1,0	1,0	2,0	1,0	0,0	1,0
Auvergne	11,5	6,0	17,5	1,0	1,0	2,0	1,0		1,0
Rhône Alpes			0,0			0,0			0,0
Siège			0,0			0,0			0,0
Total	71,0	52,0	123,0	16,7	19,8	36,5	3,0	1,0	4,0
%	58%	42%	75%	46%	54%	22%	75%	25%	2%

Total ETPT					
F	%	H	%	Tot.	%
4,0	32,7%	8,2	67,3%	12,2	7,5%
3,0	26,7%	8,2	73,3%	11,2	6,9%
1,0	100,0%	0,0	0,0%	1,0	0,6%
15,4	57,5%	11,4	42,5%	26,7	16,4%
10,4	53,6%	9,0	46,4%	19,4	11,9%
5,0	68,0%	2,4	32,0%	7,4	4,5%
0,0	0,0%	0,0	0,0%	0,0	0,0%
0,0	0,0%	0,0	0,0%	0,0	0,0%
0,0	0,0%	0,0	0,0%	0,0	0,0%
0,0	0,0%	0,0	0,0%	0,0	0,0%
16,4	48,9%	17,1	51,1%	33,4	20,4%
1,0	50,0%	1,0	50,0%	2,0	1,2%
4,0	44,4%	5,0	55,6%	9,0	5,5%
1,0	27,7%	2,6	72,3%	3,6	2,2%
10,4	55,1%	8,5	44,9%	18,8	11,5%
3,2	62,6%	1,9	37,4%	5,2	3,2%
0,6	28,8%	1,5	71,2%	2,1	1,3%
0,3	42,5%	0,4	57,5%	0,7	0,4%
0,4	0,0%	0,0	0,0%	0,4	0,2%
0,0	0,0%	0,0	0,0%	0,0	0,0%
1,9	100,0%	0,0	0,0%	1,9	1,2%
4,5	59,9%	3,0	40,1%	7,5	4,6%
0,0	0,0%	0,0	0,0%	0,0	0,0%
4,5	59,9%	3,0	40,1%	7,5	4,6%
0,0	0,0%	0,0	0,0%	0,0	0,0%
33,7	58,2%	24,2	41,8%	57,9	35,4%
12,8	59,3%	8,8	40,7%	21,7	13,3%
20,9	57,5%	15,4	42,5%	36,3	22,2%
13,5	65,8%	7,0	34,2%	20,5	12,5%
13,5	65,8%	7,0	34,2%	20,5	12,5%
0,0	0,0%	0,0	0,0%	0,0	0,0%
0,0	0,0%	0,0	0,0%	0,0	0,0%
90,6	55,4%	72,8	44,6%	163,5	100,0%

Source 31 décembre 2010

Répartition interrégionale des effectifs CDA en ETPT

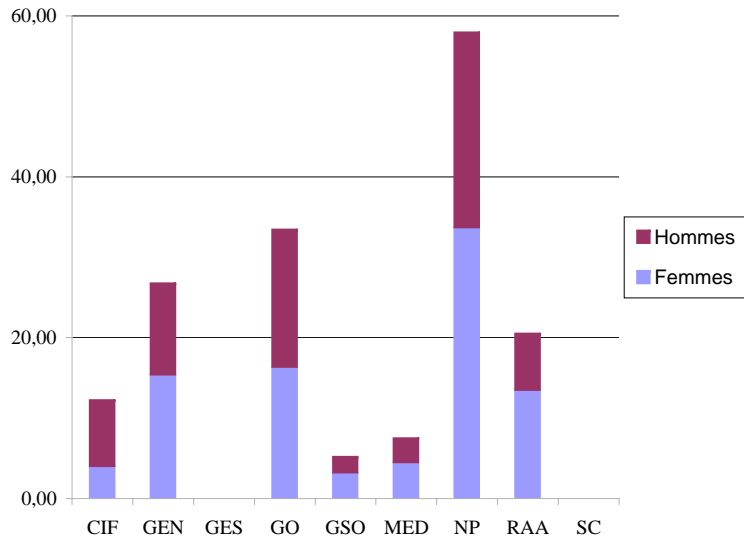

Répartition par filière des effectifs CDA en ETPT

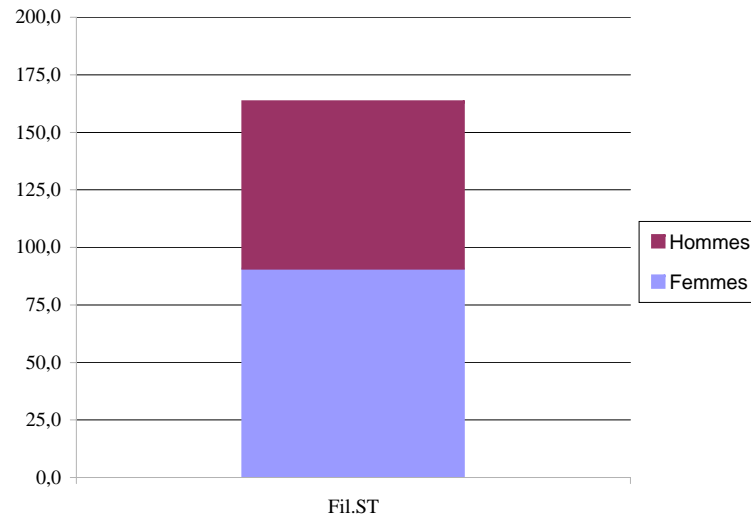

Répartition catégorielle des effectifs CDA en ETPT

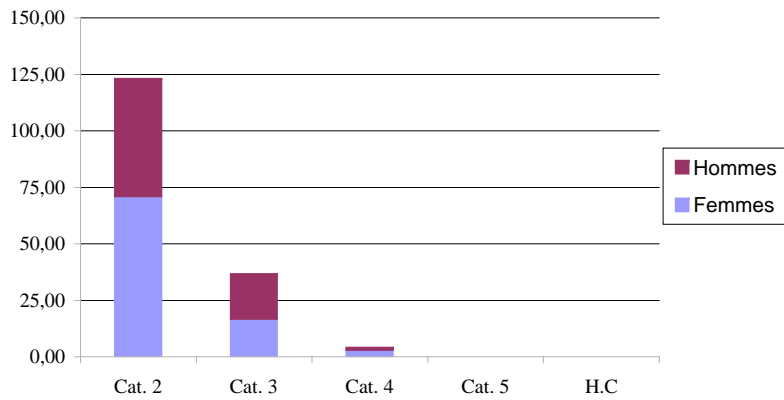

3 - Les résidences administratives

3.1 - Répartition des effectifs permanents (en personnes physiques)

	Cat. 2			Cat. 3			Cat. 4			Cat. 5			HC			Total					
	F	H	Tot.	F	H	Tot.	F	H	Tot.	F	H	Tot.	F	H	Tot.	F	%	H	%	Tot.	%
CIF	57	84	141	74	90	164	33	26	59	8	20	28	2	1	3	174	44%	221	56%	395	20%
Chartres		3	3	3	4	7		1	1			0			0	3	27%	8	73%	11	1%
Croissy Beaubourg	6	7	13	8	12	20	7	3	10		1	1			0	21	48%	23	52%	44	2%
La Courneuve	11	17	28	12	21	33	9	7	16	1	6	7			0	33	39%	51	61%	84	4%
Pantin (Dir et centre)	17	20	37	26	29	55	9	4	13	4	4	8	2	1	3	58	50%	58	50%	116	6%
Saint Cyr en Val	11	13	24	14	8	22	6	5	11	1	5	6			0	32	51%	31	49%	63	3%
Tours	12	24	36	11	16	27	2	6	8	2	4	6			0	27	35%	50	65%	77	4%
GEN	24	33	57	31	34	65	12	18	30	6	6	12	0	1	1	73	44%	92	56%	165	8%
Ludres	3	4	7	2	4	6	1	2	3	1		1			0	7	41%	10	59%	17	1%
Saint-Martin Le Pré	7	9	16	9	14	23	5	3	8		2	2			0	21	43%	28	57%	49	3%
Metz (Dir et centre)	14	13	27	15	13	28	5	13	18	2	3	5		1	1	36	46%	43	54%	79	4%
Reims		7	7	5	3	8	1		1	3	1	4			0	9	45%	11	55%	20	1%
GES	15	26	41	22	29	51	18	15	33	4	7	11	0	1	1	59	43%	78	57%	137	7%
Besançon	4	7	11	4	6	10	6	4	10	1	2	3			0	15	44%	19	56%	34	2%
Dijon (Dir)	1		1	5	2	7	3	2	5		2	2		1	1	9	56%	7	44%	16	1%
Passy	1	1	2	1	2	3	4		4		1	1			0	6	60%	4	40%	10	1%
Sennecey Les Dijon	8	9	17	8	12	20	1	8	9		1	1			0	17	36%	30	64%	47	2%
Strasbourg	1	9	10	4	7	11	4	1	5	3	1	4			0	12	40%	18	60%	30	2%
GO	38	67	105	34	56	90	23	24	47	4	14	18	0	1	1	99	38%	162	62%	261	13%
Angers		3	3	1	2	3	1	2	3			0			0	2	22%	7	78%	9	0%
Bourguebus	4	11	15	5	9	14	1	2	3		4	4			0	10	28%	26	72%	36	2%
Carquefou	8	21	29	5	11	16	2	4	6	0	2	2			0	15	28%	38	72%	53	3%
Cesson Sevigné (Dir et centre)	17	12	29	13	16	29	9	10	19	2	4	6		1	1	41	49%	43	51%	84	4%
Fontenay-Le-Comte	2	4	6	1	1	2	1	3	4			0			0	4	33%	8	67%	12	1%
Grand Quevilly	7	14	21	6	14	20	8		8	2	2	4			0	23	43%	30	57%	53	3%
Le Mans		2	2	3	3	6	1	3	4		2	2			0	4	29%	10	71%	14	1%
GSO	26	62	88	43	56	99	24	32	56	7	20	27	0	1	1	100	37%	171	63%	271	14%
Bègles (Dir)	2		2	7	3	10	3	4	7	2	3	5		1	1	14	56%	11	44%	25	1%
Cayenne	3		3	2	4	6			0	1		1			0	6	60%	4	40%	10	1%
Château-Campagne	1	8	9	3	2	5	1	2	3	2	2	4			0	7	33%	14	67%	21	1%
Limoges	3	8	11	1	4	5		2	2		2	2			0	4	20%	16	80%	20	1%
Montauban	1	7	8	4	5	9	1	4	5		2	2			0	6	25%	18	75%	24	1%
Pessac	5	16	21	12	8	20	6	5	11		4	4			0	23	41%	33	59%	56	3%
Poitiers	5	11	16	5	15	20	5	8	13	2	4	6			0	17	31%	38	69%	55	3%
Saint Claude		2	2	1	2	3	2		2			0			0	3	43%	4	57%	7	0%
Saint Orens	6	10	16	8	13	21	6	7	13		3	3			0	20	38%	33	62%	53	3%

	Cat. 2			Cat. 3			Cat. 4			Cat. 5			HC		
	F	H	Tot.	F	H	Tot.	F	H	Tot.	F	H	Tot.	F	H	Tot.
MED	20	44	64	41	44	85	13	27	40	6	11	17	0	1	1
Ajaccio			0		1	1			0			0			0
Marseille	5	11	16	8	7	15	2	2	4		1	1			0
Montpellier	3	4	7	2	7	9	4	3	7		1	1			0
Nîmes (Dir et centre)	6	6	12	15	11	26	1	11	12	3	1	4		1	1
Perpignan		3	3	3		3	1	1	2	1	2	3			0
Valbonne	1	1	2	1	2	3		1	1	1		1			0
Venelles	4	12	16	6	8	14	4	5	9	1	3	4			0
Villeneuve-Les-Béziers	1	7	8	6	8	14	1	4	5		3	3			0
NP	15	46	61	26	35	61	15	25	40	5	10	15	0	2	2
Amiens (Dir et centre)	5	23	28	12	10	22	7	6	13	3	4	7		1	1
Arras	4	10	14		5	5	1	4	5			0			0
Canal Seine Nord Europe	1		1			0		1	1		1	1		1	1
Compiègne			0			0		2	2		1	1			0
Passel	1	4	5	2	2	4	1	1	2		2	2			0
Soissons	1	4	5	1	4	5	4	2	6	1	1	2			0
Villeneuve d'Ascq	3	5	8	11	14	25	2	9	11	1	1	2			0
RAA	22	25	47	34	33	67	18	24	42	5	7	12	0	1	1
Bron (Dir et centre)	7	11	18	28	18	46	12	13	25	3	3	6		1	1
Clermont Ferrand	9	9	18	4	13	17	3	6	9	1	3	4			0
Grenoble	1	1	2			0	1		1		1	1			0
Valence	5	4	9	2	2	4	2	5	7	1		1			0
Siège	1	0	1	50	10	60	19	5	24	9	8	17	25	31	56
Paris	1		1	50	10	60	19	5	24	9	8	17	25	31	56
Total	218	387	605	355	387	742	175	196	371	54	103	157	27	40	67
%	36%	64%	31%	48%	52%	38%	47%	53%	19%	0%	0%	8%	40%	60%	3%

Total					
F	%	H	%	Tot.	%
80	39%	127	61%	207	11%
0	0%	1	100%	1	0%
15	42%	21	58%	36	2%
9	38%	15	63%	24	1%
25	45%	30	55%	55	3%
5	45%	6	55%	11	1%
3	43%	4	57%	7	0%
15	35%	28	65%	43	2%
8	27%	22	73%	30	2%
61	34%	118	66%	179	9%
27	38%	44	62%	71	4%
5	21%	19	79%	24	1%
1	25%	3	75%	4	0%
0	0%	3	100%	3	0%
4	31%	9	0%	13	1%
7	39%	11	61%	18	1%
17	37%	29	63%	46	2%
79	47%	90	53%	169	9%
50	52%	46	48%	96	5%
17	35%	31	65%	48	2%
2	50%	2	50%	4	0%
10	48%	11	52%	21	1%
104	66%	54	34%	158	8%
104	66%	54	34%	158	8%
829	43%	1 113	57%	1 942	100%

Source 31 décembre 2010

3.2 - Répartition des effectifs sous contrat à durée déterminée (en personnes physiques)

	Cat. 2			Cat. 3			Cat. 4			Cat. 5			HC			Total					
	F	H	Tot.	F	H	Tot.	F	H	Tot.	F	H	Tot.	F	H	Tot.	F	%	H	%	Tot.	%
CIF	3	2	5	3	3	6	1	0	1	0	0	0	0	0	0	7	58%	5	42%	12	4%
Chartres			0			0			0			0			0	0	0%	0	0%	0	0%
Croissy Beaubourg			0		1	1			0			0			0	0	0%	1	100%	1	0%
La Courneuve			0		1	1			0			0			0	0	0%	1	100%	1	0%
Pantin (Dir et centre)	1		1	1		1	1		1			0			0	3	100%	0	0%	3	1%
Saint Cyr en Val	2	2	4	1	1	2			0			0			0	3	50%	3	50%	6	2%
Tours			0	1		1			0			0			0	1	100%	0	0%	1	0%
GEN	5	6	11	4	2	6	2	0	2	0	0	0	0	0	0	11	58%	8	42%	19	7%
Ludres		1	1			0	1		1			0			0	1	0%	1	0%	2	1%
Saint-Martin Le Pré		1	1			0			0			0			0	0	0%	1	100%	1	0%
Metz (Dir et centre)	1		1	3		3	1		1			0			0	5	100%	0	0%	5	2%
Reims	4	4	8	1	2	3			0			0			0	5	45%	6	55%	11	4%
GES	7	6	13	4	0	4	3	1	4	0	0	0	0	0	0	14	67%	7	33%	21	7%
Besançon	2		2			0			0			0			0	2	0%	0	0%	2	1%
Dijon (Dir)			0			0			0			0			0	0	0%	0	0%	0	0%
Passy			0	2		2			0			0			0	2	0%	0	0%	2	1%
Sennecey Les Dijon	4	2	6	1		1	1		1			0			0	6	75%	2	25%	8	3%
Strasbourg	1	4	5	1		1	2	1	3			0			0	4	44%	5	56%	9	3%
GO	21	14	35	7	7	14	4	0	4	0	0	0	0	0	0	32	60%	21	40%	53	19%
Angers		1	1			0			0			0			0	0	0%	1	100%	1	0%
Bourguebus			0			0			0			0			0	0	0%	0	0%	0	0%
Carquefou	1	2	3		2	2	1		1			0			0	2	0%	4	0%	6	2%
Cesson Sevigné (Dir et centre)	15	8	23	5	5	10	1		1			0			0	21	62%	13	38%	34	12%
Fontenay-Le-Comte	1	1	2			0			0			0			0	1	0%	1	0%	2	1%
Grand Quevilly	4	1	5	1		1	2		2			0			0	7	88%	1	13%	8	3%
Le Mans		1	1	1		1			0			0			0	1	50%	1	50%	2	1%
GSO	18	16	34	7	2	9	1	2	3	0	0	0	0	0	0	26	57%	20	43%	46	16%
Bègles (Dir)	5	3	8	2		2			0			0			0	7	70%	3	30%	10	4%
Cayenne	3		3			0			0			0			0	3	100%	0	0%	3	1%
Château-Campagne	1		1			0			0			0			0	1	0%	0	0%	1	0%
Limoges	1		1			0			0			0			0	1	100%	0	0%	1	0%
Pessac	1	5	6	1	1	2	1	2	3			0			0	3	27%	8	73%	11	4%
Poitiers	6	7	13	3		3			0			0			0	9	56%	7	44%	16	6%
Saint Claude	1	1	2	1	1	2			0			0			0	2	50%	2	50%	4	1%
Saint Orens			0			0			0			0			0	0	0%	0	0%	0	0%

	Cat. 2			Cat. 3			Cat. 4			Cat. 5			HC		
	F	H	Tot.	F	H	Tot.	F	H	Tot.	F	H	Tot.	F	H	Tot.
MED	7	6	13	4	0	4	1	1	2	0	0	0	0	0	0
Ajaccio	2	2	4			0			0			0			0
Marseille	2		2	1		1			0			0			0
Montpellier		1	1			0		1	1			0			0
Nîmes (Dir et centre)	3	1	4	1		1	1		1			0			0
Perpignan		1	1			0			0			0			0
Valbonne			0			0			0			0			0
Venelles			0			0			0			0			0
Villeneuve-Les-Béziers		1	1	2		2			0			0			0
NP	18	9	27	15	8	23	4	2	6	0	0	0	0	0	0
Amiens (Dir et centre)		2	2	6	3	9	1		1			0			0
Arras	1	2	3			0			0			0			0
Canal Seine Nord Europe	4		4	4	4	8	3	2	5			0			0
Compiègne			0			0			0			0			0
Passel			0	4		4			0			0			0
Soissons			0			0			0			0			0
Villeneuve d'Ascq	13	5	18	1	1	2			0			0			0
RAA	14	9	23	11	8	19	0	0	0	0	0	0	0	0	0
Bron (Dir et centre)	7	4	11	8	3	11			0			0			0
Clermont Ferrand	3	2	5	1	2	3			0			0			0
Grenoble			0			0			0			0			0
Valence	4	3	7	2	3	5			0			0			0
Siège	0	1	1	1	3	4	2	0	2	1	0	1	4	3	7
Paris		1	1	1	3	4	2		2	1		1	4	3	7
Total	93	69	162	56	33	89	18	6	24	1	0	1	4	3	7
%	57%	43%	57%	63%	37%	31%	75%	25%	8%	0%	0%	0%	57%	43%	2%

Total					
F	%	H	%	Tot.	%
12	63%	7	1	19	10,9%
2	50%	2	50%	4	1%
3	100%	0	0%	3	1%
0	0%	2	100%	2	1%
5	83%	1	17%	6	2%
0	0%	1	100%	1	0%
0	0%	0	0%	0	0%
0	0%	0	0%	0	0%
2	67%	1	33%	3	1%
37	66%	19	34%	56	20%
7	58%	5	42%	12	4%
1	33%	2	67%	3	1%
11	65%	6	35%	17	6%
0	0%	0	0%	0	0%
4	0%	0	0%	4	1%
0	0%	0	0%	0	0%
14	70%	6		20	
25	60%	17	40%	42	15%
15	68%	7	32%	22	8%
4	50%	4	50%	8	3%
0	0%	0	0%	0	0%
6	50%	6	50%	12	4%
8	53%	7	47%	15	5%
8	53%	7	47%	15	5%
172	61%	111	39%	283	100%

Source 31 décembre 2010

3.3 - Répartition des effectifs sous contrat d'activité (en personnes physiques)

	Cat. 2			Cat. 3			Cat. 4			Cat. 5			HC			Total					
	F	H	Tot.	F	H	Tot.	F	H	Tot.	F	H	Tot.	F	H	Tot.	F	%	H	%	Tot.	%
CIF	2	5	7	2	4	6	0	0	0	0	0	0	0	0	0	4	31%	9	69%	13	7%
Chartres			0			0			0			0			0	0	0%	0	0%	0	0%
Croissy Beaubourg			0			0			0			0			0	0	0%	0	0%	0	0%
La Courneuve			0			0			0			0			0	0	0%	0	0%	0	0%
Pantin (Dir et centre)			0	1		1			0			0			0	1	100%	0	0%	1	1%
Saint Cyr en Val	2	5	7	1	4	5			0			0			0	3	25%	9	75%	12	6%
Tours			0			0			0			0			0	0	0%	0	0%	0	0%
GEN	12	8	20	3	3	6	1	1	2	0	0	0	0	0	0	16	57%	12	43%	28	15%
Ludres	1	1	2	1	1	2	1		1			0			0	3	0%	2	0%	5	3%
Saint-Martin Le Pré	4	4	8		1	1			0			0			0	4	44%	5	56%	9	5%
Metz (Dir et centre)	2	1	3			0			0			0			0	2	67%	1	33%	3	2%
Reims	5	2	7	2	1	3		1	1			0			0	7	64%	4	36%	11	6%
GES	0	0	0	0	0	0	0	0	0	0	0	0	0	0	0	0	0%	0	0%	0	0%
Besançon			0			0			0			0			0	0	0%	0	0%	0	0%
Dijon (Dir)			0			0			0			0			0	0	0%	0	0%	0	0%
Passy			0			0			0			0			0	0	0%	0	0%	0	0%
Sennecey Les Dijon			0			0			0			0			0	0	0%	0	0%	0	0%
Strasbourg			0			0			0			0			0	0	0%	0	0%	0	0%
GO	14	14	28	3	5	8	0	0	0	0	0	0	0	0	0	17	47%	19	53%	36	19%
Angers	4	1	5	1		1			0			0			0	5	83%	1	17%	6	3%
Bourguebus	1	1	2			0			0			0			0	1	0%	1	0%	2	1%
Carquefou	4	4	8		2	2			0			0			0	4	0%	6	0%	10	5%
Cesson Sevigné (Dir et centre)	4	4	8		1	1			0			0			0	4	44%	5	56%	9	5%
Fontenay-Le-Comte			0	1		1			0			0			0	1	0%	0	0%	1	1%
Grand Quevilly	1	2	3		1	1			0			0			0	1	25%	3	75%	4	2%
Le Mans		2	2	1	1	2			0			0			0	1	25%	3	75%	4	2%
GSO	7	5	12	0	0	0	0	0	0	0	0	0	0	0	0	7	58%	5	42%	12	6%
Bègles (Dir)			0			0			0			0			0	0	0%	0	0%	0	0%
Cayenne		2	2			0			0			0			0	0	0%	2	100%	2	1%
Château-Campagne			0			0			0			0			0	0	0%	0	0%	0	0%
Limoges	1		1			0			0			0			0	1	100%	0	0%	1	1%
Pessac	1	3	4			0			0			0			0	1	25%	3	75%	4	2%
Poitiers	3		3			0			0			0			0	3	100%	0	0%	3	2%
Saint Claude	2		2			0			0			0			0	2	100%	0	0%	2	1%
Saint Orens			0			0			0			0			0	0	0%	0	0%	0	0%

	Cat. 2			Cat. 3			Cat. 4			Cat. 5			HC		
	F	H	Tot.	F	H	Tot.	F	H	Tot.	F	H	Tot.	F	H	Tot.
MED	2	1	3	3	2	5	0	0	0	0	0	0	0	0	0
Ajaccio			0			0			0			0			0
Marseille			0			0			0			0			0
Montpellier			0			0			0			0			0
Nîmes (Dir et centre)	2		2	2	1	3			0			0			0
Perpignan		1	1	1		1			0			0			0
Valbonne			0			0			0			0			0
Venelles			0			0			0			0			0
Villeneuve-Les-Béziers			0		1	1			0			0			0
NP	35	23	58	7	6	13	1	0	1	0	0	0	0	0	0
Amiens (Dir et centre)	3	1	4	1	1	2			0			0			0
Arras	1		1			0			0			0			0
Canal Seine Nord Europe	15	14	29	5	3	8	1		1			0			0
Compiègne			0	1		1			0			0			0
Passel			0			0			0			0			0
Soissons			0			0			0			0			0
Villeneuve d'Ascq	16	8	24		2	2			0			0			0
RAA	12	6	18	2	1	3	1	0	1	0	0	0	0	0	0
Bron (Dir et centre)			0			0			0			0			0
Clermont Ferrand	12	6	18	2	1	3	1		1			0			0
Grenoble			0			0			0			0			0
Valence			0			0			0			0			0
Siège	0	0	0	0	0	0	0	0	0	0	0	0	0	0	0
Paris			0			0			0			0			0
Total	84	62	146	20	21	41	3	1	4	0	0	0	0	0	0
%	58%	42%	76%	49%	51%	21%	75%	25%	2%	0%	0%	0%	0%	0%	0%

Total					
F	%	H	%	Tot.	%
5	63%	3	1	8	10,9%
0	0%	0	0%	0	0%
0	0%	0	0%	0	0%
0	0%	0	0%	0	0%
4	80%	1	20%	5	3%
1	50%	1	50%	2	1%
0	0%	0	0%	0	0%
0	0%	0	0%	0	0%
0	0%	1	100%	1	1%
43	60%	29	40%	72	38%
4	67%	2	33%	6	3%
1	100%	0	0%	1	1%
21	55%	17	45%	38	20%
1	0%	0	0%	1	1%
0	0%	0	0%	0	0%
0	0%	0	0%	0	0%
16	62%	10		26	
15	68%	7	32%	22	12%
0	0%	0	0%	0	0%
15	68%	7	32%	22	12%
0	0%	0	0%	0	0%
0	0%	0	0%	0	0%
0	0%	0	0%	0	0%
0	0%	0	0%	0	0%
107	56%	84	44%	191	100%

Source 31 décembre 2010

4 - Les diplômés

Les tableaux ci-dessous représentent la répartition catégorielle des effectifs permanents par niveau d'études et filières.

Toutes filières	Cat. 2			Cat. 3			Cat. 4			Cat. 5			HC		
	F	H	Tot.	F	H	Tot.	F	H	Tot.	F	H	Tot.	F	H	Tot.
Doctorat	3	1	4	9	14	23	23	26	49	19	18	37	4	6	10
Baccalauréat + 5 ans	68	42	110	114	111	225	84	82	166	22	57	79	12	23	35
Baccalauréat + 4 ans	29	51	80	91	80	171	46	53	99	9	18	27	6	9	15
Baccalauréat + 3 ans	39	45	84	30	57	87	11	9	20	2	3	5	1	0	1
Baccalauréat + 2 ans	13	34	47	50	36	86	6	10	16	1	4	5	3	2	5
Baccalauréat	27	71	98	47	47	94	3	7	10	0	2	2	1	0	1
Inférieur au baccalauréat	39	143	182	14	42	56	2	9	11	1	1	2	0	0	0
Total	218	387	605	355	387	742	175	196	371	54	103	157	27	40	67
%	36%	64%	31%	48%	52%	38%	47%	53%	19%	34%	66%	8%	40%	60%	3%

Total					
F	%	H	%	Tot.	%
58	47%	65	53%	123	6%
300	49%	315	51%	615	32%
181	46%	211	54%	392	20%
83	42%	114	58%	197	10%
73	46%	86	54%	159	8%
78	38%	127	62%	205	11%
56	22%	195	78%	251	13%
829	43%	1 113	57%	1 942	100%

Filière scientifique et technique	Cat. 2			Cat. 3			Cat. 4			Cat. 5			HC		
	F	H	Tot.	F	H	Tot.	F	H	Tot.	F	H	Tot.	F	H	Tot.
Doctorat	3	1	4	9	13	22	22	26	48	19	18	37			0
Baccalauréat + 5 ans	68	41	109	102	103	205	66	72	138	17	53	70			0
Baccalauréat + 4 ans	29	51	80	75	74	149	31	50	81	6	17	23			0
Baccalauréat + 3 ans	38	45	83	27	51	78	9	9	18	2	3	5			0
Baccalauréat + 2 ans	9	32	41	7	27	34	3	5	8		1	1			0
Baccalauréat	24	71	95	16	37	53	2	5	7		1	1			0
Inférieur au baccalauréat	33	143	176	5	38	43	0	5	5		1	1			0
Total	204	384	588	241	343	584	133	172	305	44	94	138	0	0	0
%	35%	65%	36%	41%	59%	36%	44%	56%	19%	32%	68%	9%	0%	0%	0%

Total					
F	%	H	%	Tot.	%
53	48%	58	52%	111	7%
253	48%	269	52%	522	32%
141	42%	192	58%	333	21%
76	41%	108	59%	184	11%
19	23%	65	77%	84	5%
42	27%	114	73%	156	10%
38	17%	187	83%	225	14%
622	39%	993	61%	1 615	100%

Filière administrative	Cat. 2			Cat. 3			Cat. 4			Cat. 5			HC		
	F	H	Tot.	F	H	Tot.	F	H	Tot.	F	H	Tot.	F	H	Tot.
Doctorat			0		1	1	1		1			0	4	6	10
Baccalauréat + 5 ans		1	1	12	8	20	18	10	28	5	4	9	12	23	35
Baccalauréat + 4 ans			0	16	6	22	15	3	18	3	1	4	6	9	15
Baccalauréat + 3 ans	1		1	3	6	9	2		2			0	1		1
Baccalauréat + 2 ans	4	2	6	43	9	52	3	5	8	1	3	4	3	2	5
Baccalauréat	3		3	31	10	41	1	2	3		1	1	1		1
Inférieur au baccalauréat	6		6	9	4	13	2	4	6	1		1			0
Total	14	3	17	114	44	158	42	24	66	10	9	19	27	40	67
%	82%	18%	5%	72%	28%	48%	64%	36%	20%	53%	47%	6%	40%	60%	20%

Total					
F	%	H	%	Tot.	%
5	42%	7	58%	12	4%
47	51%	46	49%	93	28%
40	0%	19	0%	59	18%
7	54%	6	46%	13	4%
54	0%	21	0%	75	23%
36	73%	13	27%	49	15%
18	0%	8	0%	26	8%
207	63%	120	37%	327	100%

Source 31 décembre 2010

Effectifs permanents de la filière administrative par niveau d'étude

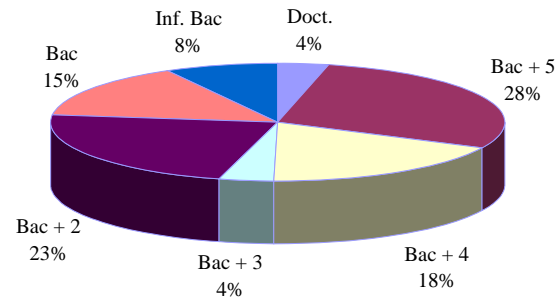

Effectifs permanents de la filière scientifique et technique par niveau d'étude

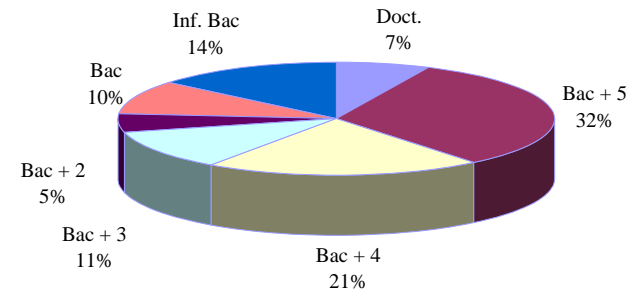

Effectifs permanents par niveau d'étude et sexe

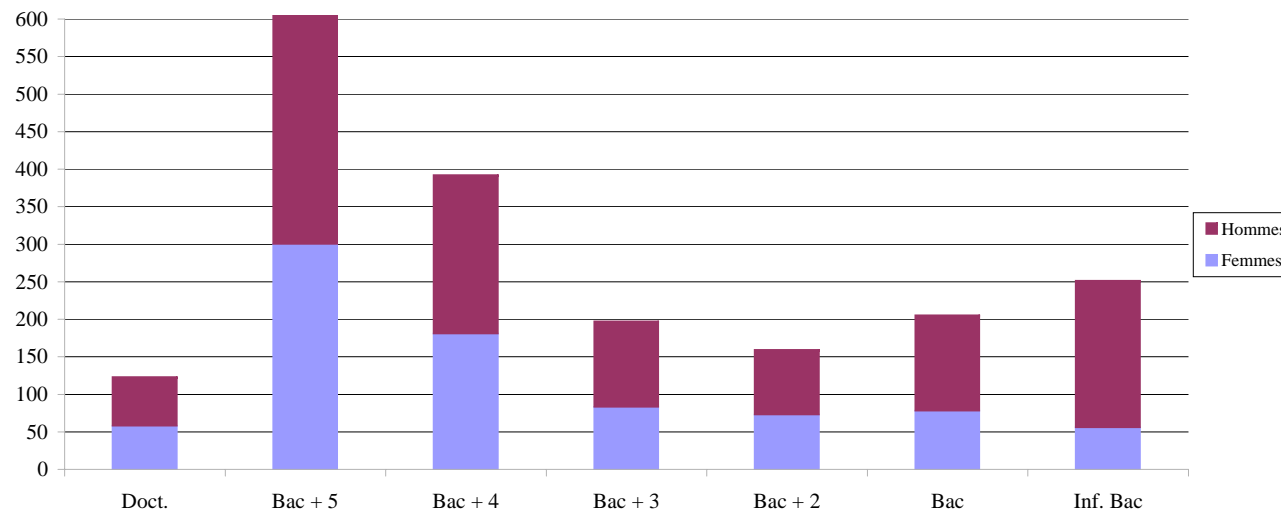

	2007	2008	2009	2010
Doctorat	110	114	117	123
Baccalauréat + 5 ans	573	565	589	615
Baccalauréat + 4 ans	372	375	378	392
Baccalauréat + 3 ans	189	190	192	197
Baccalauréat + 2 ans	141	142	153	159
Baccalauréat	193	200	203	205
Inférieur au baccalauréat	268	266	262	251
Total	1846	1852	1894	1942

CHAPITRE 2 - LA DEMOGRAPHIE

La moyenne d'âge nationale des effectifs permanents est de 42,4 ans (41,2 pour les femmes, 43,3 pour les hommes).

Les directions interrégionales Méditerranée et Rhône-Alpes Auvergne sont celles où l'agent moyen des effectifs permanents est le plus élevé (44,7 et 44,9 ans).

L'âge moyen des effectifs non permanents est de 30,5 ans.

1 - Les effectifs permanents

1.1 - Les effectifs permanents par classes d'âge (en personnes physiques au 31/12/2010)

	Femmes		Hommes		Total	
	Nb	%	Nb	%	Nb	%
De 20 à 25 ans	3	0,4%	1	0,1%	4	0,2%
De 26 à 30 ans	62	7,5%	36	3,2%	98	5,0%
De 31 à 35 ans	153	18,5%	134	12,0%	287	14,8%
De 36 à 40 ans	161	19,4%	207	18,6%	368	18,9%
De 41 à 45 ans	207	25,0%	324	29,1%	531	27,3%
De 46 à 50 ans	158	19,1%	247	22,2%	405	20,9%
De 51 à 55 ans	48	5,8%	108	9,7%	156	8,0%
De 56 à 60 ans	32	3,9%	45	4,0%	77	4,0%
De 61 à 65 ans	5	0,6%	11	1,0%	16	0,8%
Total	829	42,7%	1 113	57,3%	1 942	100,0%
Age moyen	41,2		43,3		42,4	

L'âge moyen est calculé sur la base de l'effectif permanent au 31 décembre 2010. Chaque agent est compté pour une unité, quel que soit son temps de travail. Le chiffre décimal correspond à un dixième d'année.

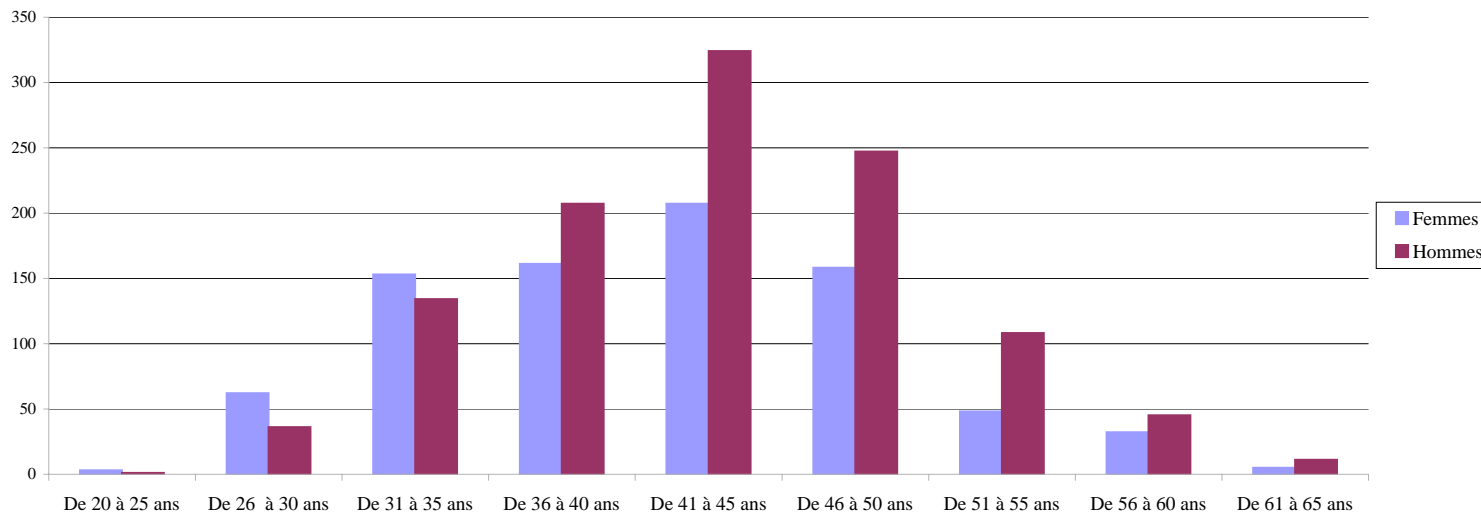

L'âge moyen de l'effectif permanent est de 42,4 ans.

2 - Analyse des âges des effectifs permanents

2.1 - Les effectifs permanents par classe d'âges et interrégions (en personnes physiques au 31/12/2010)

Centre Ile de France	Femmes		Hommes		Total	
	Nb	%	Nb	%	Nb	%
De 20 à 25 ans		0,0%		0,0%	0	0,0%
De 26 à 30 ans	15	8,6%	8	3,6%	23	5,8%
De 31 à 35 ans	40	23,0%	44	19,9%	84	21,3%
De 36 à 40 ans	45	25,9%	53	24,0%	98	24,8%
De 41 à 45 ans	32	18,4%	57	25,8%	89	22,5%
De 46 à 50 ans	27	15,5%	28	12,7%	55	13,9%
De 51 à 55 ans	7	4,0%	20	9,0%	27	6,8%
De 56 à 60 ans	7	4,0%	10	4,5%	17	4,3%
De 61 à 65 ans	1	0,6%	1	0,5%	2	0,5%
Total	174	44,1%	221	55,9%	395	100,0%
Age moyen	40,1		41,7		41,0	

Grand Est Sud	Femmes		Hommes		Total	
	Nb	%	Nb	%	Nb	%
De 20 à 25 ans		0,0%		0,0%	0	0,0%
De 26 à 30 ans	6	10,2%	2	2,6%	8	5,8%
De 31 à 35 ans	14	23,7%	8	10,3%	22	16,1%
De 36 à 40 ans	12	20,3%	17	21,8%	29	21,2%
De 41 à 45 ans	12	20,3%	20	25,6%	32	23,4%
De 46 à 50 ans	11	18,6%	21	26,9%	32	23,4%
De 51 à 55 ans	4	6,8%	7	9,0%	11	8,0%
De 56 à 60 ans		0,0%	3	3,8%	3	2,2%
De 61 à 65 ans		0,0%	0	0,0%	0	0,0%
Total	59	43,1%	78	56,9%	137	100,0%
Age moyen	39,5		43,8		41,9	

Grand Est Nord	Femmes		Hommes		Total	
	Nb	%	Nb	%	Nb	%
De 20 à 25 ans	1	1,4%		0,0%	1	0,6%
De 26 à 30 ans	10	13,7%	6	6,5%	16	9,7%
De 31 à 35 ans	21	28,8%	19	20,7%	40	24,2%
De 36 à 40 ans	11	15,1%	15	16,3%	26	15,8%
De 41 à 45 ans	15	20,5%	23	25,0%	38	23,0%
De 46 à 50 ans	11	15,1%	16	17,4%	27	16,4%
De 51 à 55 ans	1	1,4%	9	9,8%	10	6,1%
De 56 à 60 ans	3	4,1%	3	3,3%	6	3,6%
De 61 à 65 ans		0,0%	1	1,1%	1	0,6%
Total	73	44,2%	92	55,8%	165	100,0%
Age moyen	38,5		41,9		40,4	

Grand Ouest	Femmes		Hommes		Total	
	Nb	%	Nb	%	Nb	%
De 20 à 25 ans		0,0%		0,0%	0	0,0%
De 26 à 30 ans	3	3,0%	5	3,1%	8	3,1%
De 31 à 35 ans	20	20,2%	11	6,8%	31	11,9%
De 36 à 40 ans	18	18,2%	40	24,7%	58	22,2%
De 41 à 45 ans	43	43,4%	56	34,6%	99	37,9%
De 46 à 50 ans	12	12,1%	35	21,6%	47	18,0%
De 51 à 55 ans	1	1,0%	11	6,8%	12	4,6%
De 56 à 60 ans	2	2,0%	2	1,2%	4	1,5%
De 61 à 65 ans		0,0%	2	1,2%	2	0,8%
Total	99	37,9%	162	62,1%	261	100,0%
Age moyen	40,6		42,7		41,9	

Source 31 décembre 2010

Grand Sud Ouest	Femmes		Hommes		Total	
	Nb	%	Nb	%	Nb	%
De 20 à 25 ans	1	1,0%		0,0%	1	0,4%
De 26 à 30 ans	6	6,0%	3	1,8%	9	3,3%
De 31 à 35 ans	13	13,0%	15	8,8%	28	10,3%
De 36 à 40 ans	20	20,0%	32	18,7%	52	19,2%
De 41 à 45 ans	31	31,0%	57	33,3%	88	32,5%
De 46 à 50 ans	21	21,0%	38	22,2%	59	21,8%
De 51 à 55 ans	5	5,0%	19	11,1%	24	8,9%
De 56 à 60 ans	2	2,0%	4	2,3%	6	2,2%
De 61 à 65 ans	1	1,0%	3	1,8%	4	1,5%
Total	100	36,9%	171	63,1%	271	100,0%
Age moyen	41,7		43,9		43,1	

Méditerranée	Femmes		Hommes		Total	
	Nb	%	Nb	%	Nb	%
De 20 à 25 ans		0,0%		0,0%	0	0,0%
De 26 à 30 ans	6	7,5%	2	2,5%	8	3,9%
De 31 à 35 ans	6	7,5%	10	12,5%	16	7,7%
De 36 à 40 ans	14	17,5%	22	27,5%	36	17,4%
De 41 à 45 ans	19	23,8%	26	32,5%	45	21,7%
De 46 à 50 ans	22	27,5%	37	46,3%	59	28,5%
De 51 à 55 ans	9	11,3%	21	26,3%	30	14,5%
De 56 à 60 ans	4	5,0%	8	10,0%	12	5,8%
De 61 à 65 ans		0,0%	1	1,3%	1	0,5%
Total	80	38,6%	127	61,4%	207	100,0%
Age moyen	43,5		45,5		44,7	

Nord Picardie	Femmes		Hommes		Total	
	Nb	%	Nb	%	Nb	%
De 20 à 25 ans		0,0%	1	0,8%	1	0,6%
De 26 à 30 ans	5	8,2%	2	1,7%	7	3,9%
De 31 à 35 ans	8	13,1%	14	11,9%	22	12,3%
De 36 à 40 ans	16	26,2%	17	14,4%	33	18,4%
De 41 à 45 ans	15	24,6%	42	35,6%	57	31,8%
De 46 à 50 ans	12	19,7%	35	29,7%	47	26,3%
De 51 à 55 ans	3	4,9%	5	4,2%	8	4,5%
De 56 à 60 ans	2	3,3%	2	1,7%	4	2,2%
De 61 à 65 ans		0,0%	0	0,0%	0	0,0%
Total	61	34,1%	118	65,9%	179	100,0%
Age moyen	40,9		42,7		42,1	

Rhône Alpes Auvergne	Femmes		Hommes		Total	
	Nb	%	Nb	%	Nb	%
De 20 à 25 ans		0,0%		0,0%	0	0,0%
De 26 à 30 ans	3	3,8%	3	3,3%	6	3,6%
De 31 à 35 ans	9	11,4%	5	5,6%	14	8,3%
De 36 à 40 ans	15	19,0%	7	7,8%	22	13,0%
De 41 à 45 ans	18	22,8%	32	35,6%	50	29,6%
De 46 à 50 ans	19	24,1%	24	26,7%	43	25,4%
De 51 à 55 ans	11	13,9%	9	10,0%	20	11,8%
De 56 à 60 ans	3	3,8%	8	8,9%	11	6,5%
De 61 à 65 ans	1	1,3%	2	2,2%	3	1,8%
Total	79	46,7%	90	53,3%	169	100,0%
Age moyen	43,9		45,8		44,9	

Source 31 décembre 2010

Siège	Femmes		Hommes		Total	
	Nb	%	Nb	%	Nb	%
De 20 à 25 ans	1	1,0%		0,0%	1	0,6%
De 26 à 30 ans	8	7,7%	5	9,3%	13	8,2%
De 31 à 35 ans	22	21,2%	8	14,8%	30	19,0%
De 36 à 40 ans	10	9,6%	4	7,4%	14	8,9%
De 41 à 45 ans	22	21,2%	11	20,4%	33	20,9%
De 46 à 50 ans	23	22,1%	13	24,1%	36	22,8%
De 51 à 55 ans	7	6,7%	7	13,0%	14	8,9%
De 56 à 60 ans	9	8,7%	5	9,3%	14	8,9%
De 61 à 65 ans	2	1,9%	1	1,9%	3	1,9%
Total	104	65,8%	54	34,2%	158	100,0%
Age moyen	42,6		43,9		43,1	

2.2 - Les effectifs permanents par classe d'âges et catégories (en personnes physiques au 31/12/2010)

Catégorie 2	Femmes		Hommes		Total	
	Nb	%	Nb	%	Nb	%
De 20 à 25 ans		0,0%		0,0%	0	0,0%
De 26 à 30 ans	29	13,3%	12	3,1%	41	6,8%
De 31 à 35 ans	53	24,3%	51	13,2%	104	17,2%
De 36 à 40 ans	56	25,7%	77	19,9%	133	22,0%
De 41 à 45 ans	53	24,3%	132	34,1%	185	30,6%
De 46 à 50 ans	20	9,2%	84	21,7%	104	17,2%
De 51 à 55 ans	4	1,8%	20	5,2%	24	4,0%
De 56 à 60 ans	3	1,4%	8	2,1%	11	1,8%
De 61 à 65 ans		0,0%	3	0,8%	3	0,5%
Total	218	36,0%	387	64,0%	605	100,0%
Age moyen	37,8		41,3		40,1	

Catégorie 3	Femmes		Hommes		Total	
	Nb	%	Nb	%	Nb	%
De 20 à 25 ans	3	0,8%	1	0,3%	4	0,5%
De 26 à 30 ans	20	5,6%	17	4,4%	37	5,0%
De 31 à 35 ans	62	17,5%	60	15,5%	122	16,4%
De 36 à 40 ans	72	20,3%	95	24,5%	167	22,5%
De 41 à 45 ans	98	27,6%	99	25,6%	197	26,5%
De 46 à 50 ans	58	16,3%	66	17,1%	124	16,7%
De 51 à 55 ans	23	6,5%	35	9,0%	58	7,8%
De 56 à 60 ans	19	5,4%	11	2,8%	30	4,0%
De 61 à 65 ans		0,0%	3	0,8%	3	0,4%
Total	355	47,8%	387	52,2%	742	100,0%
Age moyen	41,7		40,7		41,2	

Catégorie 4	Femmes		Hommes		Total	
	Nb	%	Nb	%	Nb	%
De 20 à 25 ans		0,0%		0,0%	0	0,0%
De 26 à 30 ans	10	5,7%	4	2,0%	14	3,8%
De 31 à 35 ans	29	16,6%	19	9,7%	48	12,9%
De 36 à 40 ans	30	17,1%	23	11,7%	53	14,3%
De 41 à 45 ans	42	24,0%	61	31,1%	103	27,8%
De 46 à 50 ans	42	24,0%	48	24,5%	90	24,3%
De 51 à 55 ans	14	8,0%	27	13,8%	41	11,1%
De 56 à 60 ans	6	3,4%	12	6,1%	18	4,9%
De 61 à 65 ans	2	1,1%	2	1,0%	4	1,1%
Total	175	47,2%	196	52,8%	371	100,0%
Age moyen	42,3		44,3		43,4	

Catégorie 5	Femmes		Hommes		Total	
	Nb	%	Nb	%	Nb	%
De 20 à 25 ans		0,0%		0,0%	0	0,0%
De 26 à 30 ans	1	1,9%		0,0%	1	0,6%
De 31 à 35 ans	3	5,6%	2	1,9%	5	3,2%
De 36 à 40 ans	3	5,6%	9	8,7%	12	7,6%
De 41 à 45 ans	11	20,4%	22	21,4%	33	21,0%
De 46 à 50 ans	28	51,9%	37	35,9%	65	41,4%
De 51 à 55 ans	6	11,1%	20	19,4%	26	16,6%
De 56 à 60 ans	1	1,9%	11	10,7%	12	7,6%
De 61 à 65 ans	1	1,9%	2	1,9%	3	1,9%
Total	54	34,4%	103	65,6%	157	100,0%
Age moyen	46,1		47,3		46,9	

Hors catégorie	Femmes		Hommes		Total	
	Nb	%	Nb	%	Nb	%
De 20 à 25 ans		0,0%		0,0%	0	0,0%
De 26 à 30 ans	2	7,4%	3	11,1%	5	7,5%
De 31 à 35 ans	6	22,2%	2	7,4%	8	11,9%
De 36 à 40 ans		0,0%	3	11,1%	3	4,5%
De 41 à 45 ans	3	11,1%	10	37,0%	13	19,4%
De 46 à 50 ans	10	37,0%	12	44,4%	22	32,8%
De 51 à 55 ans	1	3,7%	6	22,2%	7	10,4%
De 56 à 60 ans	3	11,1%	3	11,1%	6	9,0%
De 61 à 65 ans	2	7,4%	1	3,7%	3	4,5%
Total	27	40,3%	40	59,7%	67	100,0%
Age moyen	45,8		45,2		45,4	

2.3 - Les Effectifs permanents par classe d'âges et filières (en personnes physiques au 31/12/2010)

Filière administrative	Femmes		Hommes		Total	
	Nb	%	Nb	%	Nb	%
De 20 à 25 ans	3	1,7%	1	1,3%	4	1,5%
De 26 à 30 ans	15	8,3%	11	13,8%	26	10,0%
De 31 à 35 ans	40	22,2%	13	16,3%	53	20,4%
De 36 à 40 ans	28	15,6%	10	12,5%	38	14,6%
De 41 à 45 ans	50	27,8%	15	18,8%	65	25,0%
De 46 à 50 ans	18	10,0%	13	16,3%	31	11,9%
De 51 à 55 ans	13	7,2%	11	13,8%	24	9,2%
De 56 à 60 ans	12	6,7%	5	6,3%	17	6,5%
De 61 à 65 ans	1	0,6%	1	1,3%	2	0,8%
Total	180	69,2%	80	30,8%	260	100,0%
Age moyen	40,8		42,1		41,2	

Filière scientifique et technique	Femmes		Hommes		Total	
	Nb	%	Nb	%	Nb	%
De 20 à 25 ans		0,0%		0,0%	0	0,0%
De 26 à 30 ans	45	7,2%	22	2,2%	67	4,1%
De 31 à 35 ans	107	17,2%	119	12,0%	226	14,0%
De 36 à 40 ans	133	21,4%	194	19,5%	327	20,2%
De 41 à 45 ans	154	24,8%	299	30,1%	453	28,0%
De 46 à 50 ans	130	20,9%	222	22,4%	352	21,8%
De 51 à 55 ans	34	5,5%	91	9,2%	125	7,7%
De 56 à 60 ans	17	2,7%	37	3,7%	54	3,3%
De 61 à 65 ans	2	0,3%	9	0,9%	11	0,7%
Total	622	38,5%	993	61,5%	1 615	100,0%
Age moyen	41,2		43,3		42,5	

Hors Filière	Femmes		Hommes		Total	
	Nb	%	Nb	%	Nb	%
De 20 à 25 ans		0,0%		0,0%	0	0,0%
De 26 à 30 ans	2	7,4%	3	7,5%	5	7,5%
De 31 à 35 ans	6	22,2%	2	5,0%	8	11,9%
De 36 à 40 ans		0,0%	3	7,5%	3	4,5%
De 41 à 45 ans	3	11,1%	10	25,0%	13	19,4%
De 46 à 50 ans	10	37,0%	12	30,0%	22	32,8%
De 51 à 55 ans	1	3,7%	6	15,0%	7	10,4%
De 56 à 60 ans	3	11,1%	3	7,5%	6	9,0%
De 61 à 65 ans	2	7,4%	1	2,5%	3	4,5%
Total	27	40,3%	40	59,7%	67	100,0%
Age moyen	45,0		45,4		45,2	

L'âge moyen de la filière scientifique et technique est de 42,5 ans alors que celui de la filière administrative est de 41,2 ans. En hors catégorie - hors filière, la moyenne d'âge est de 45,2 ans.

3. Les effectifs non permanents

3.1 - les effectifs non permanents par classes d'âge (en personnes physiques au 31/12/2010)

3.1.1 - les effectifs sous contrat à durée déterminée

	Femmes		Hommes		Total	
	Nb	%	Nb	%	Nb	%
De 20 à 25 ans	36	20,9%	9	8,1%	45	15,9%
De 26 à 30 ans	84	48,8%	60	54,1%	144	50,9%
De 31 à 35 ans	31	18,0%	24	21,6%	55	19,4%
De 36 à 40 ans	4	2,3%	9	8,1%	13	4,6%
De 41 à 45 ans	8	4,7%	4	3,6%	12	4,2%
De 46 à 50 ans	5	2,9%	1	0,9%	6	2,1%
De 51 à 55 ans	3	1,7%	3	2,7%	6	2,1%
De 56 à 60 ans	1	0,6%	1	0,9%	2	0,7%
Total	172	60,8%	111	39,2%	283	100,0%
Age moyen	30,1		31,1		30,5	

Source décembre 2010

L'effectif ventilé par tranches d'âge correspond à l'effectif non permanent inscrit au 31 décembre 2010, chaque personne est comptée pour une unité, quel que soit la quotité de temps de travail.

Effectifs sous contrat à durée déterminée par classes d'âge

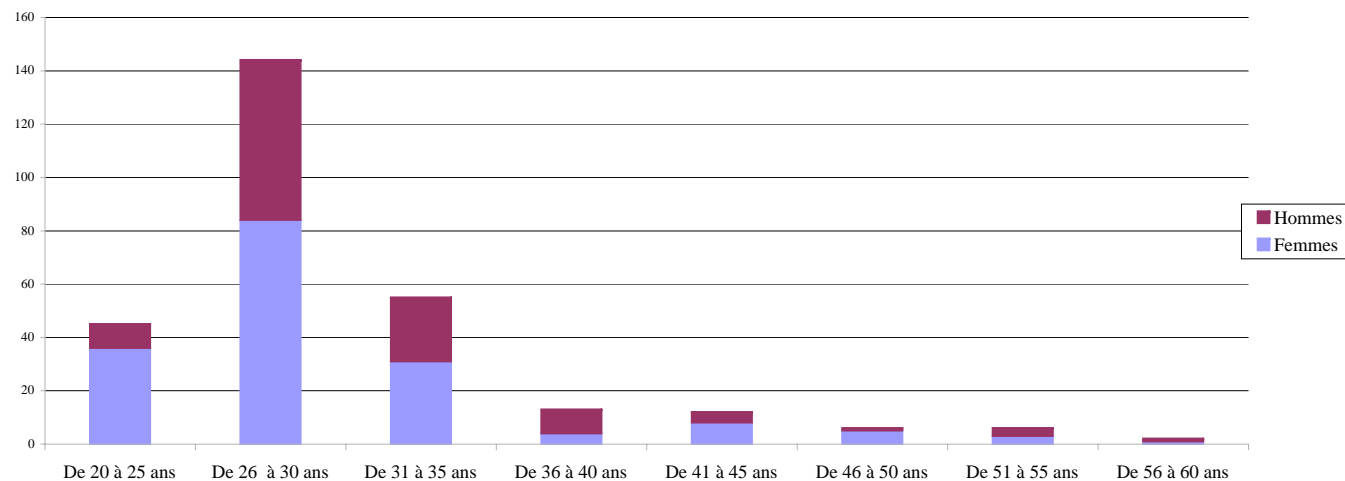

Il y a une forte concentration des effectifs sur la tranche d'âge 20-35 ans. L'âge moyen est de 30,5 ans.

3.1.2 - les effectifs sous contrat d'activité

	Femmes		Hommes		Total	
	Nb	%	Nb	%	Nb	%
De 20 à 25 ans	27	15,7%	9	8,1%	36	12,7%
De 26 à 30 ans	54	31,4%	35	31,5%	89	31,4%
De 31 à 35 ans	15	8,7%	22	19,8%	37	13,1%
De 36 à 40 ans	7	4,1%	10	9,0%	17	6,0%
De 41 à 45 ans	3	1,7%	3	2,7%	6	2,1%
De 46 à 50 ans	1	0,6%	2	1,8%	3	1,1%
De 51 à 55 ans		0,0%	2	1,8%	2	0,7%
De 56 à 60 ans		0,0%	1	0,9%	1	0,4%
Total	107	37,8%	84	29,7%	191	67,5%
Age moyen	28,9		31,6		30,1	

Source décembre 2010

L'effectif ventilé par tranches d'âge correspond à l'effectif non permanent inscrit au 31 décembre 2010, chaque personne est comptée pour une unité, quel que soit la quotité de temps de travail.

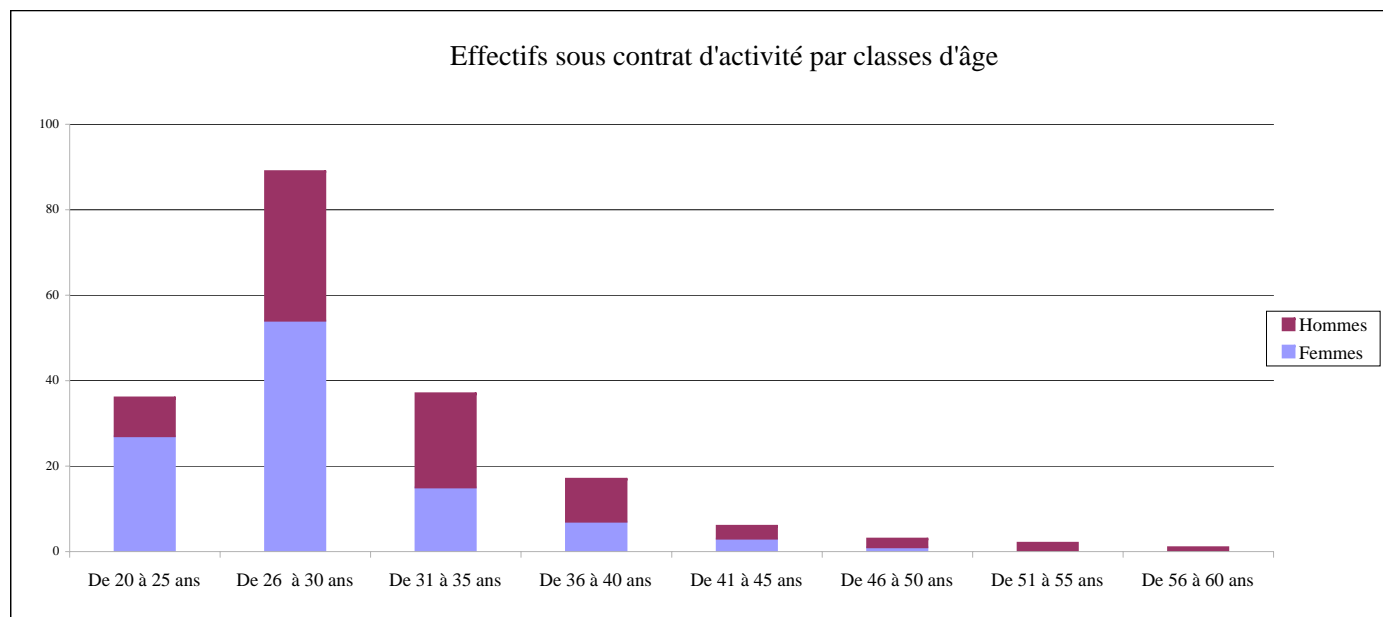

Il y a une forte concentration des effectifs sur la tranche d'âge 20-35 ans. L'âge moyen est de 30,1 ans.

3.2 - Les effectifs non permanents par classe d'âges et par filière (en personnes physiques au 31/12/2010)

3.2.1 - Les effectifs sous contrat à durée déterminée

Filière administrative	Femmes		Hommes		Total	
	Nb	%	Nb	%	Nb	%
De 20 à 25 ans	3	12,0%	1	16,7%	4	12,9%
De 26 à 30 ans	11	44,0%	3	50,0%	14	45,2%
De 31 à 35 ans	4	16,0%		0,0%	4	12,9%
De 36 à 40 ans	2	8,0%		0,0%	2	6,5%
De 41 à 45 ans	2	8,0%	2	33,3%	4	12,9%
De 46 à 50 ans	1	4,0%		0,0%	1	3,2%
De 51 à 55 ans	1	4,0%		0,0%	1	3,2%
De 56 à 60 ans	1	4,0%		0,0%	1	3,2%
Total	25	80,6%	6	19,4%	31	100,0%
Age moyen	33,4		32,8		33,3	

Filière scientifique et technique	Femmes		Hommes		Total	
	Nb	%	Nb	%	Nb	%
De 20 à 25 ans	33	23,1%	8	7,8%	41	16,7%
De 26 à 30 ans	73	51,0%	57	55,9%	130	53,1%
De 31 à 35 ans	25	17,5%	22	21,6%	47	19,2%
De 36 à 40 ans	2	1,4%	9	8,8%	11	4,5%
De 41 à 45 ans	5	3,5%	2	2,0%	7	2,9%
De 46 à 50 ans	3	2,1%	1	1,0%	4	1,6%
De 51 à 55 ans	2	1,4%	3	2,9%	5	2,0%
De 56 à 60 ans		0,0%		0,0%	0	0,0%
Total	143	58,4%	102	41,6%	245	100,0%
Age moyen	29,2		30,7		29,8	

Hors Filière	Femmes		Hommes		Total	
	Nb	%	Nb	%	Nb	%
De 20 à 25 ans		0,0%		0,0%	0	0,0%
De 26 à 30 ans		0,0%		0,0%	0	0,0%
De 31 à 35 ans	2	50,0%	2	66,7%	4	57,1%
De 36 à 40 ans		0,0%		0,0%	0	0,0%
De 41 à 45 ans	1	25,0%		0,0%	1	14,3%
De 46 à 50 ans	1	25,0%		0,0%	1	14,3%
De 51 à 55 ans		0,0%		0,0%	0	0,0%
De 56 à 60 ans		0,0%	1	33,3%	1	14,3%
Total	4	57,1%	3	42,9%	7	100,0%
Age moyen	40,0		41,7		40,7	

L'âge moyen de la filière scientifique et technique est de 29,8 ans alors que celui de la filière administrative est de 33,3 ans. En hors catégorie - hors filière, la moyenne d'âge est de 40,7 ans.

3.2.2 - Les effectifs sous contrat d'activité

Filière scientifique et technique	Femmes		Hommes		Total	
	Nb	%	Nb	%	Nb	%
De 20 à 25 ans	27	18,9%	9	8,8%	36	14,7%
De 26 à 30 ans	54	37,8%	35	34,3%	89	36,3%
De 31 à 35 ans	15	10,5%	22	21,6%	37	15,1%
De 36 à 40 ans	7	4,9%	10	9,8%	17	6,9%
De 41 à 45 ans	3	2,1%	3	2,9%	6	2,4%
De 46 à 50 ans	1	0,7%	2	2,0%	3	1,2%
De 51 à 55 ans		0,0%	2	2,0%	2	0,8%
De 56 à 60 ans		0,0%	1	1,0%	1	0,4%
Total	107	43,7%	84	34,3%	191	78,0%
Age moyen	28,9		31,6		30,1	

CHAPITRE 3 - LES FLUX DE PERSONNEL

1 - Les entrées

Toutes filières	Cat. 2			Cat. 3			Cat. 4			Cat. 5			HC		
	F	H	Tot.	F	H	Tot.	F	H	Tot.	F	H	Tot.	F	H	Tot.
CIF	1	0	1	4	9	13	2	0	2	0	0	0	0	0	0
Centre			0	2	3	5	1		1			0			0
Ile de France	1		1	2	6	8	1		1			0			0
GEN	1	1	2	2	0	2	0	0	0	0	0	0	0	0	0
Champagne Ardenne	1	1	2	2		2			0			0			0
Lorraine			0		0	0			0			0			0
GES	0	0	0	0	1	1	1	0	1	0	0	0	0	0	0
Alsace			0		0	1			1			0			0
Bourgogne			0		1	1			0			0			0
Franche Comté			0		0	0			0			0			0
GO	2	1	3	0	3	3	2	2	4	0	0	0	0	0	0
Basse Normandie			0		1	1			0			0			0
Bretagne	2		2		0	2	2	2	4			0			0
Haute Normandie		1	1		2	2			0			0			0
Pays de la Loire			0		0	0			0			0			0
GSO	0	0	0	1	0	1	0	1	1	0	1	1	0	0	0
Aquitaine			0		0			1	1			0			0
Dom Tom			0	1		1			0		1	1			0
Limousin			0		0				0			0			0
Midi Pyrénées			0		0				0			0			0
Poitou Charentes			0		0				0			0			0
MED	0	1	1	2	0	2	0	0	0	0	0	0	0	0	0
Corse			0		0				0			0			0
Languedoc Roussillon		1	1	2		2			0			0			0
Provence Alpes Côte d'Azur			0		0	0			0			0			0
NP	2	1	3	1	3	4	1	0	1	1	0	1	0	0	0
Nord Pas de Calais	1	1	2	1	2	3			0			0			0
Picardie	1		1		1	1	1		1	1		1			0
RAA	1	2	3	1	3	4	0	1	1	0	0	0	0	0	0
Auvergne	1	1	2		0				0			0			0
Rhône Alpes		1	1	1	3	4		1	1			0			0
Siège			0	3	1	4	3	1	4	1	1	2	6	2	8
Total	7	6	13	14	20	34	9	5	14	2	2	4	6	2	8
%	0%	0%	18%	41%	59%	47%	64%	36%	19%	50%	50%	5%	75%	25%	11%

Total					
F	%	H	%	Tot.	%
7	44%	9	56%	16	22%
3	50%	3	50%	6	8%
4	0%	6	0%	10	14%
3	75%	1	25%	4	5%
3	0%	1	0%	4	5%
0	0%	0	0%	0	0%
1	0%	1	0%	2	3%
1	0%	0	0%	1	1%
0	0%	1	0%	1	1%
0	0%	0	0%	0	0%
4	0%	6	0%	10	14%
0	0%	1	0%	1	1%
4	0%	2	0%	6	8%
0	0%	3	0%	3	4%
0	0%	0	0%	0	0%
1	0%	2	0%	3	4%
0	0%	1	0%	1	1%
1	0%	1	0%	2	3%
0	0%	0	0%	0	0%
0	0%	0	0%	0	0%
0	0%	0	0%	0	0%
2	0%	1	0%	3	4%
0	0%	0	0%	0	0%
2	0%	1	0%	3	4%
0	0%	0	0%	0	0%
5	0%	4	0%	9	12%
2	0%	3	0%	5	7%
3	0%	1	0%	4	5%
2	0%	6	0%	8	11%
1	0%	1	0%	2	3%
1	0%	5	0%	6	8%
13	72%	5	28%	18	25%
38	52%	35	48%	73	100%

1.1 - Les entrées par filière

Filière Administrative	Cat. 2			Cat. 3			Cat. 4			Cat. 5		
	F	H	Tot.	F	H	Tot.	F	H	Tot.	F	H	Tot.
Détachement de la fonction publique	0	0	0	0	0	0	0	0	0	0	0	0
Recrutement externe	1	1	2	7	11	18	8	3	11	1	1	2
Nomination interne	0	0	0	0	0	0	0	0	0	0	0	0
Total	1	1	2	7	11	18	8	3	11	1	1	2
%	0%	0%	6%	39%	61%	55%	73%	27%	33%	50%	0%	6%

Total					
F	%	H	%	Tot.	%
0	0%	0	0%	0	0%
17	52%	16	48%	33	100%
0	0%	0	0%	0	0%
17	52%	16	48%	33	100%

Filière Scientifique et Technique	Cat. 2			Cat. 3			Cat. 4			Cat. 5		
	F	H	Tot.	F	H	Tot.	F	H	Tot.	F	H	Tot.
Détachement de la fonction publique	0	0	0	0	1	1	0	0	0	0	0	0
Nomination externe	6	5	11	7	8	15	1	2	3	1	1	2
Nomination interne	0	0	0	0	0	0	0	0	0	0	0	0
Total	6	5	11	7	9	16	1	2	3	1	1	2
%	0%	0%	34%	44%	56%	50%	33%	0%	9%	0%	0%	6%

Total					
F	%	H	%	Tot.	%
0	0%	1	0%	1	3%
15	48%	16	52%	31	97%
0	0%	0	0%	0	0%
15	47%	17	53%	32	100%

Hors filière	Hors catégorie		
	F	H	Tot.
Détachement de la fonction publique	1	0	1
Nomination externe	5	2	7
Nomination interne	0	0	0
Total	6	2	8
%	75%	25%	100%

1.2 - Les entrées par catégorie

	2	3	4	5	HC	Total	%
Femme	7	14	9	2	6	38	52%
Homme	6	20	5	2	2	35	48%
Total	13	34	14	4	8	73	
%	18%	47%	19%	5%	11%	100%	

2 - Les sorties

Toutes filières	Cat. 2			Cat. 3			Cat. 4			Cat. 5			HC		
	F	H	Tot.	F	H	Tot.	F	H	Tot.	F	H	Tot.	F	H	Tot.
CIF	0	2	2	2	0	2	0	1	1	0	2	2	0	0	0
Centre		1	1			0			0			0			0
Ile de France		1	1	2		2		1	1		2	2			0
GEN	1	0	1	0	0	0	0	0	0	0	0	0	0	0	0
Champagne Ardenne	1		1			0			0			0			0
Lorraine			0			0			0			0			0
GES	0	0	0	0	0	0	0	1	1	0	0	0	0	0	0
Alsace			0			0		1	1			0			0
Bourgogne			0			0			0			0			0
Franche Comté			0			0			0			0			0
GO	0	0	0	1	1	2	0	0	0	0	0	0	0	0	0
Basse Normandie			0			0			0			0			0
Bretagne			0	1		1			0			0			0
Haute Normandie			0		1	1			0			0			0
Pays de la Loire			0			0			0			0			0
GSO	0	0	0	0	0	0	0	1	1	0	1	1	0	0	0
Aquitaine			0			0			0			0			0
Dom Tom			0			0		1	1		1	1			0
Limousin			0			0			0			0			0
Midi Pyrénées			0			0			0			0			0
Poitou Charentes			0			0			0			0			0
MED	0	0	0	1	2	3	0	0	0	0	0	0	0	0	0
Corse			0			0			0			0			0
Languedoc Roussillon			0	1		1			0			0			0
Provence Alpes Côte d'Azur			0		2	2			0			0			0
NP	0	1	1	0	1	1	0	0	0	0	0	0	0	0	0
Nord Pas de Calais			0			0			0			0			0
Picardie		1	1		1	1			0			0			0
RAA	0	1	1	0	0	0	1	1	2	0	0	0	0	0	0
Auvergne		1	1			0			0			0			0
Rhône Alpes			0			0	1	1	2			0			0
Siège			0	1	1	2	2		2	2		2		3	3
Total	1	4	5	5	5	10	3	4	7	2	3	5	0	3	3
%	0%	0%	17%	50%	50%	33%	43%	57%	23%	40%	60%	17%	0%	100%	10%

Total					
F	%	H	%	Tot.	%
2	29%	5	71%	7	23%
0	0%	1	100%	1	3%
2	0%	4	0%	6	20%
1	100%	0	0%	1	3%
1	0%	0	0%	1	3%
0	0%	0	0%	0	0%
0	0%	1	0%	1	3%
0	0%	1	0%	1	3%
0	0%	0	0%	0	0%
0	0%	0	0%	0	0%
0	0%	0	0%	0	0%
1	0%	1	0%	2	7%
0	0%	0	0%	0	0%
1	0%	0	0%	1	3%
0	0%	1	0%	1	3%
0	0%	0	0%	0	0%
0	0%	2	0%	2	7%
0	0%	0	0%	0	0%
0	0%	2	0%	2	7%
0	0%	0	0%	0	0%
0	0%	0	0%	0	0%
0	0%	0	0%	0	0%
1	0%	2	0%	3	10%
0	0%	0	0%	0	0%
1	0%	0	0%	1	3%
0	0%	2	0%	2	7%
0	0%	2	0%	2	7%
0	0%	0	0%	0	0%
0	0%	2	0%	2	7%
1	0%	2	0%	3	10%
0	0%	1	0%	1	3%
1	0%	1	0%	2	7%
5	56%	4	44%	9	30%
11	37%	19	63%	30	100%

Sorties par filière et par nature

Filière Administrative	Cat. 2			Cat. 3			Cat. 4			Cat. 5		
	F	H	Tot.	F	H	Tot.	F	H	Tot.	F	H	Tot.
Décès	0	0	0	1	0	1	0	0	0	0	0	0
Démission	0	0	0	2	0	2	2	0	2	0	0	0
Fin de période d'essai	0	0	0	1	1	2	0	1	1	0	1	1
Fin de détachement	0	0	0	0	0	0	0	0	0	1	0	1
Retraite	0	0	0	0	0	0	0	0	0	1	0	1
Total	0	0	0	4	1	5	2	1	3	2	1	3
%	0%	0%	0%	80%	20%	45%	67%	33%	27%	67%	33%	27%

Total					
F	%	H	%	Tot.	%
1	0%	0	0%	1	9%
4	100%	0	0%	4	36%
1	25%	3	75%	4	36%
1	-	0	-	1	9%
1	0%	0	0%	1	9%
8	73%	3	27%	11	100%

Filière Scientifique et Technique	Cat. 2			Cat. 3			Cat. 4			Cat. 5		
	F	H	Tot.	F	H	Tot.	F	H	Tot.	F	H	Tot.
Décès	0	0	0	0	1	1	1	0	1	0	2	2
Démission	1	3	4	0	1	1	0	3	3	0	0	0
Licenciement	0	0	0	0	1	1	0	0	0	0	0	0
Fin de détachement	0	0	0	0	0	0	0	0	0	0	0	0
Retraite	0	1	1	1	1	2	0	0	0	0	0	0
Total	1	4	5	1	4	5	1	3	4	0	2	2
%	20%	80%	31%	20%	80%	31%	25%	75%	25%	0%	100%	13%

Total					
F	%	H	%	Tot.	%
1	0%	3	0%	4	25%
1	13%	7	88%	8	50%
0	0%	1	0%	1	6%
0	0%	0	0%	0	0%
1	0%	2	0%	3	19%
3	19%	13	81%	16	100%

Hors filière	Hors catégorie		
	F	H	Tot.
Démission	0	2	2
Fin de détachement	0	1	1
Nomination interne	0	0	0
Total	0	3	3
%	0%	100%	100%

2.2 - Les sorties par catégorie

	2	3	4	5	HC
Femme	1	5	3	2	0
Homme	4	5	4	3	3
Total	5	10	7	5	3
%	17%	33%	23%	17%	10%

Total	%
11	37%
19	63%
30	
100%	

Répartition des entrées et sorties par catégorie

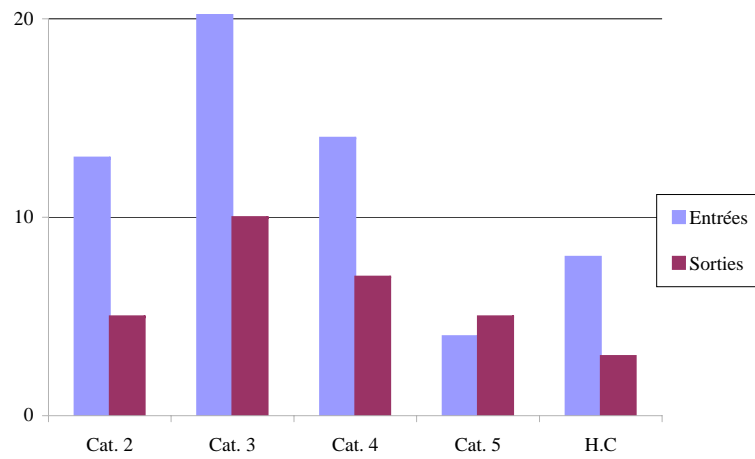

Répartition des entrées et sorties par filière

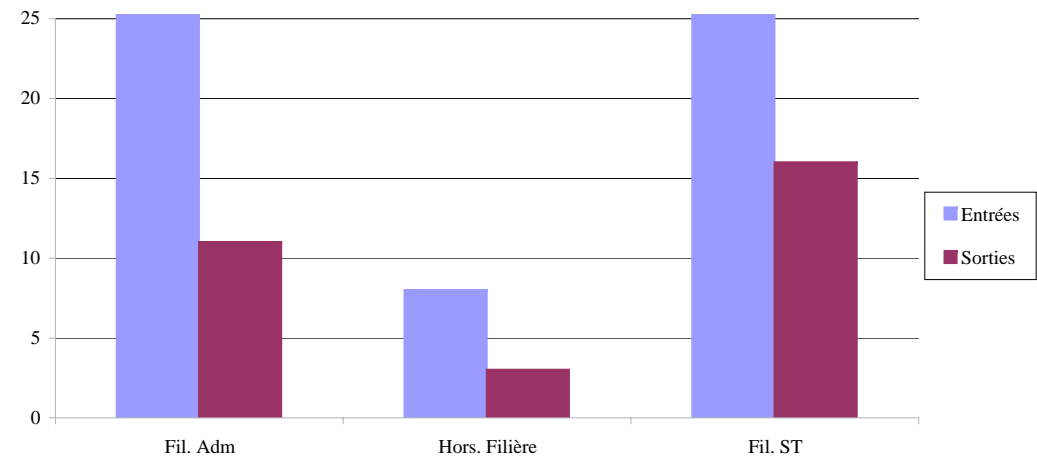

Répartition des entrées et sorties par interrégion

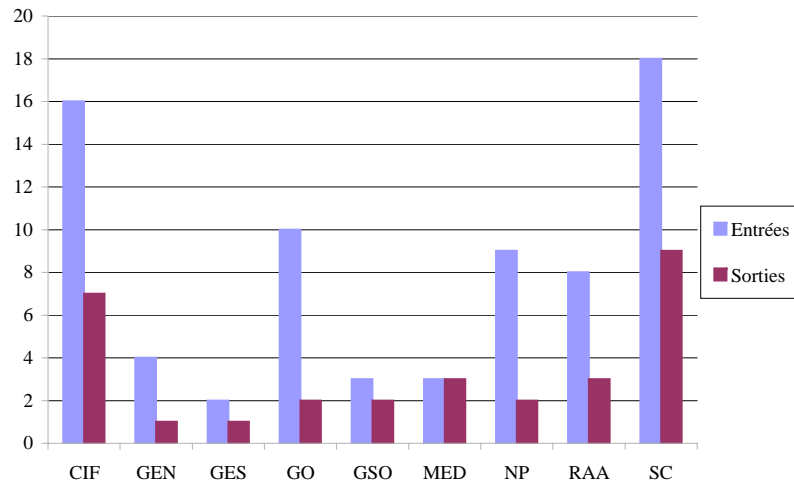

Répartition des entrées et sorties par sexe

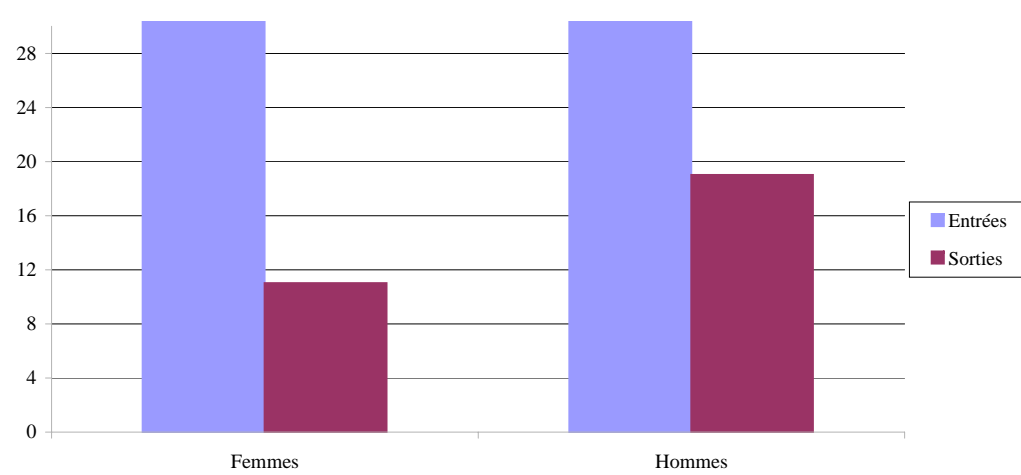

3 - Les mutations

3.1 - Les mutations par motif

Motif	Cat. 2			Cat. 3			Cat. 4			Cat. 5			HC			Total		
	F	H	Tot.	F	H	Tot.	F	H	Tot.	F	H	Tot.	F	H	Tot.	F	H	Tot.
Fermeture de centre de recherche archéologique	8	17	25	12	13	25	5	9	14	1	6	7			0	26	45	71
Raisons familiales	4	3	7	3	6	9	1		1			0			0	8	9	17
Raisons médicales	1	1	2			0	1		1			0			0	2	1	3
Raisons professionnelles	2	2	4	2	6	8	2	2	4	2	1	3			0	8	11	19
Rapprochement de conjoint	1		1	1		1			0			0			0	2	0	2
Rapprochement familial			0			0			0			0			0	0	0	0
Total	16	23	39	18	25	43	9	11	20	3	7	10	0	0	0	46	66	112

3.2 - Les mutations par filière

Filières	Cat. 2			Cat. 3			Cat. 4			Cat. 5			HC			Total		
	F	H	Tot.	F	H	Tot.	F	H	Tot.	F	H	Tot.	F	H	Tot.	F	H	Tot.
Administrative			0	1		1	2		2			0			0	3	0	3
Scientifique et technique	16	23	39	17	25	42	7	11	18	3	7	10			0	43	66	109
Hors filière			0			0			0			0			0	0	0	0
Total	16	23	39	18	25	43	9	11	20	3	7	10	0	0	0	46	66	112

3.3 - Les mutations par interrégion

DIR. / Res. Administrative de départ	Cat. 2			Cat. 3			Cat. 4			Cat. 5			HC			Total		
	F	H	Tot.	F	H	Tot.	F	H	Tot.	F	H	Tot.	F	H	Tot.	F	H	Tot.
CIF	3	2	5	3	2	5	1	0	1	0	0	0	0	0	0	7	4	11
Chartres			0			0			0			0			0	0	0	0
Croissy-Beaubourg		2	2	1		1			0			0			0	1	2	3
La Courneuve			0		1	1			0			0			0	0	1	1
Pantin	1		1	1		1	1		1			0			0	3	0	3
Saint-Cyr en Val	2		2	1		1			0			0			0	3	0	3
Tours			0		1	1			0			0			0	0	1	1
GEN	2	2	4	0	6	6	1	0	1	0	0	0	0	0	0	3	8	11
Ludres			0		2	2			0			0			0	0	2	2
Metz			0		2	2	1		1			0			0	1	2	3
Saint Martin	2	2	4		2	2			0			0			0	2	4	6
GES	0	1	1	1	1	2	0	0	0	0	0	0	0	0	0	1	2	1
Passy		1	1			0			0			0			0	0	1	1
Sennecey-Lès-Dijon			0	1	1	2			0			0			0	1	1	2
GO	1	0	1	0	1	1	2	1	3	1	0	1	0	0	0	4	2	6
Bourguébus			0			0			0			0			0	0	0	0
Carquefou			0			0		1	1	1		1			0	1	1	2
Fontenay-Le-Comte			0		1	1			0			0			0	0	1	1
Cesson-Sévigné	1		1			0	2		2			0			0	3	0	3
Grand-Quevilly			0			0			0			0			0	0	0	0
Longèves			0			0			0			0			0	0	0	0
GSO	1	7	8	5	5	10	1	4	5	1	3	4	0	0	0	8	19	27
Limoges			0			0			0			0			0	0	0	0
Périgueux			0			0			0			0			0	0	0	0
Pessac			0	1		1			0	1		1			0	2	0	2
Saint-Orens	1	7	8	4	5	9	1	4	5		3	3			0	6	19	25
MED	2	5	7	6	6	12	1	1	2	0	2	2	0	0	0	9	14	23
Montpellier		1	1	3		3	1		1		1	1			0	4	2	6
Ajaccio			0		1	1			0			0			0	0	1	1
Marseille			0		1	1			0			0			0	0	1	1
Pezenas	2	4	6	2	4	6			0			0			0	4	8	12
Nîmes			0	1		1		1	1		1	1			0	1	2	3
NP	1	1	2	1	2	3	0	0	0	0	0	0	0	0	0	2	3	5
Amiens	1		1	1	1	2			0			0			0	2	1	3
Passel			0		1	1			0			0			0	0	1	1
Villeneuve d'Ascq		1	1			0			0			0			0	0	1	1
RAA	6	5	11	2	2	4	3	5	8	1	2	3	0	0	0	12	14	26
Clermont-Ferrand	1		1			0			0			0			0	1	0	1
Alba-La-Romaine	2	2	4	1	1	2	2		2			0			0	5	3	8
Grenoble	2	2	4		1	1	1	2	3		1	1			0	3	6	9
Bron	1	1	2	1		1		3	3	1	1	2			0	3	5	8
Siège	0	0	0	0	0	0	0	0	0	0	0	0	0	0	0	0	0	0
Total	16	23	39	18	25	43	9	11	20	3	7	10	0	0	0	46	66	112

DIR. / Res. Administrative d'arrivée	Cat. 2			Cat. 3			Cat. 4			Cat. 5			HC			Total		
	F	H	Tot.	F	H	Tot.	F	H	Tot.	F	H	Tot.	F	H	Tot.	F	H	Tot.
CIF	1	0	1	1	1	2	1	0	1	0	0	0	0	0	0	3	1	4
La Courneuve			0		1	1			0			0			0	0	1	1
Saint Cyr en Val			0	1		1	1		1			0			0	2	0	2
Tours	1		1			0			0			0			0	1	0	1
GEN	0	1	1	1	3	4	0	0	0	0	0	0	0	0	0	1	4	5
Ludres			0		1	1			0			0			0	0	1	1
Metz		1	1	1	1	2			0			0			0	1	2	3
Saint-Martin			0		1	1			0			0			0	0	1	1
GES	1	1	2	1	2	3	0	0	0	0	0	0	0	0	0	2	3	5
Besançon		1	1			0			0			0			0	0	1	1
Passy	1		1		1	1			0			0			0	1	1	2
Sennecey-Les-Dijon			0	1		1			0			0			0	1	0	1
Strasbourg			0		1	1			0			0			0	0	1	1
GO	3	2	5	0	1	1	2	1	3	1	0	1	0	0	0	6	4	10
Carquefou		1	1		1	1			0			0			0	0	2	2
Cesson sevigne	2	1	3			0			0			0			0	2	1	3
Fontenay-Le-Comte			0			0			0	1		1			0	1	0	1
Grand Quevilly	1		1			0	2		2			0			0	3	0	3
Le Mans			0			0		1	1			0			0	0	1	1
GSO	1	7	8	6	6	12	1	4	5	1	3	4	0	0	0	9	20	29
Montauban	1	7	8	4	5	9	1	4	5		3	3			0	6	19	25
Pessac			0	1	1	2			0			0			0	1	1	2
Poitiers			0			0			0	1		1			0	1	0	1
Saint-Claude			0	1		1			0			0			0	1	0	1
MED	3	7	10	6	6	12	1	1	2	0	2	2	0	0	0	10	16	26
Nimes	1	1	2			0			0			0			0	1	1	2
Perpignan		1	1			0			0			0			0	0	1	1
Pezenas	1	1	2			0			0			0			0	1	1	2
Villeneuve-Les-Béziers	1	4	5	6	6	12	1	1	2		2	2			0	8	13	21
NP	1	0	1	0	2	2	0	0	0	0	0	0	0	0	0	1	2	3
Amiens	1		1			0			0			0			0	1	0	1
Arras			0		1	1			0			0			0	0	1	1
Soissons			0		1	1			0			0			0	0	1	1
RAA	6	5	11	3	4	7	3	5	8	1	2	3	0	0	0	13	16	29
Bron			0	1	2	3			0			0			0	1	2	3
Clermont-Ferrand			0		1	1			0			0			0	0	1	1
Valence	6	5	11	2	1	3	3	5	8	1	2	3			0	12	13	25
Siège	0	0	0	0	0	0	0	0	0	0	0	0	1	0	1	1	0	1
Total	16	23	39	18	25	43	8	11	19	3	7	10	1	0	1	46	66	112

CHAPITRE 4 - LE TEMPS DE TRAVAIL

1 - Les effectifs permanents à temps partiel au 31/12/2010

Toutes filières	Cat. 2			Cat. 3			Cat. 4			Cat. 5			HC		
	F	H	Tot.	F	H	Tot.	F	H	Tot.	F	H	Tot.	F	H	Tot.
Temps partiel à 90%	6	13	19	21	8	29	10	9	19	3	1	4			0
Temps partiel à 80%	65	55	120	83	44	127	30	11	41	9	5	14	3	1	4
Temps partiel à 70%	5	4	9	1	2	3	2	1	3			0			0
Temps partiel à 60%	3	2	5	5	3	8			0			0			0
Temps partiel à 50%	6	7	13	10	7	17	3	1	4	2		2			0
Total	85	81	166	120	64	184	45	22	67	14	6	20	3	1	4
%	51%	49%	38%	65%	35%	42%	67%	33%	15%	70%	30%	5%	75%	25%	1%

Total					
F	%	H	%	Tot.	%
40	56%	31	44%	71	16%
190	62%	116	38%	306	69%
8	53%	7	47%	15	3%
8	62%	5	38%	13	3%
21	58%	15	42%	36	8%
267	61%	174	39%	441	100%

1.1 - Les effectifs permanents à temps partiel par filière

Filière scientifique et technique	Cat. 2			Cat. 3			Cat. 4			Cat. 5			HC		
	F	H	Tot.	F	H	Tot.	F	H	Tot.	F	H	Tot.	F	H	Tot.
Temps partiel à 90%	4	13	17	16	8	24	8	8	16	3	1	4			0
Temps partiel à 80%	65	55	120	65	42	107	27	10	37	7	5	12			0
Temps partiel à 70%	5	4	9	1	2	3		1	1			0			0
Temps partiel à 60%	3	2	5	3	3	6			0			0			0
Temps partiel à 50%	6	7	13	4	7	11	3	1	4	2		2			0
Total	83	81	164	89	62	151	38	20	58	12	6	18	0	0	0
%	51%	49%	42%	59%	41%	39%	66%	34%	15%	67%	33%	5%	0%	0%	0%

Total					
F	%	H	%	Tot.	%
31	51%	30	49%	61	16%
164	59%	112	41%	276	71%
6	46%	7	54%	13	3%
6	55%	5	45%	11	3%
15	50%	15	50%	30	8%
222	57%	169	43%	391	100%

Filière administrative et hors filière	Cat. 2			Cat. 3			Cat. 4			Cat. 5			HC		
	F	H	Tot.	F	H	Tot.	F	H	Tot.	F	H	Tot.	F	H	Tot.
Temps partiel à 90%	2		2	5		5	2	1	3			0			0
Temps partiel à 80%			0	18	2	20	3	1	4	2		2	3	1	4
Temps partiel à 70%			0			0	2		2			0			0
Temps partiel à 60%			0	2		2			0			0			0
Temps partiel à 50%			0	6		6			0			0			0
Total	2	0	2	31	2	33	7	2	9	2	0	2	3	1	4
%	100%	0%	4%	94%	6%	66%	78%	22%	18%	100%	0%	4%	75%	25%	8%

Total					
F	%	H	%	Tot.	%
9	90%	1	10%	10	20%
26	87%	4	13%	30	60%
2	100%	0	0%	2	4%
2	100%	0	0%	2	4%
6	100%	0	0%	6	12%
45	90%	5	10%	50	100%

Source 31 décembre 2010

Répartition des temps partiels par catégorie

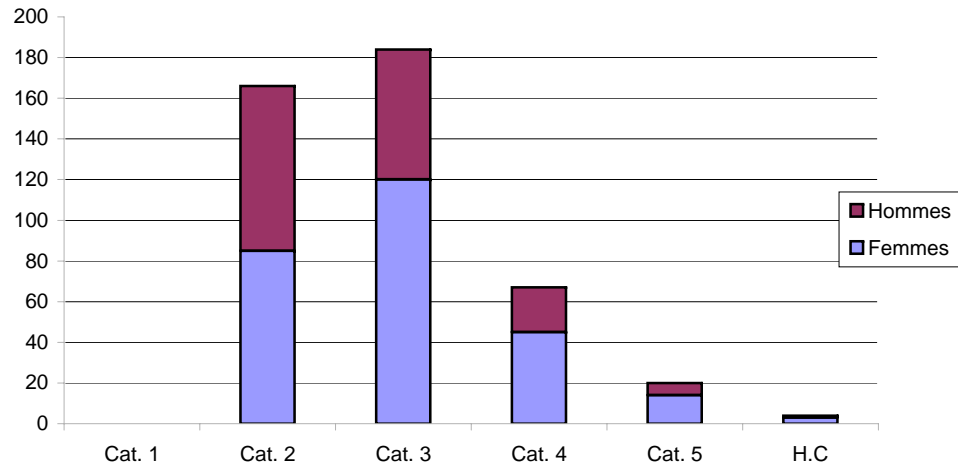

Répartition par filière des effectifs à temps partiel

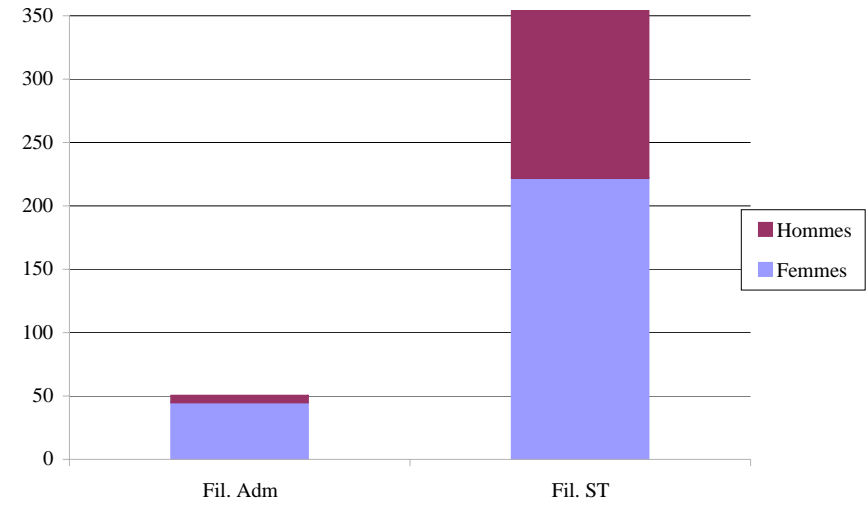

Répartition par quotité des effectifs à temps partiel

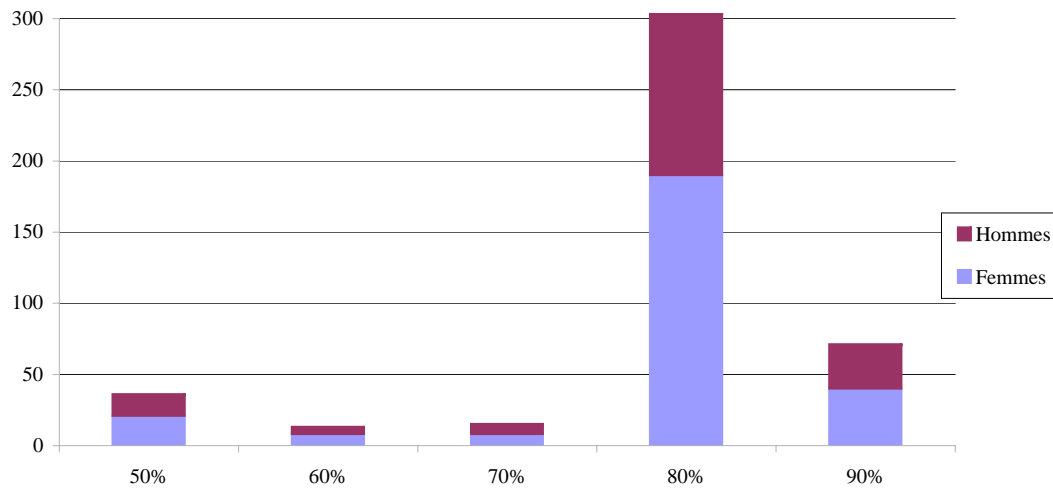

1.2 - Les effectifs à temps partiel par direction interregionale

Toutes filières	50%			60%			70%			80%			90%		
	F	H	Tot.	F	H	Tot.	F	H	Tot.	F	H	Tot.	F	H	Tot.
CIF	2	3	5		1	1			0	42	17	59	4	5	9
GEN	1		1	1		1	1		1	25	10	35	5	1	6
GES	1	1	2			0			0	19	12	31	4		4
GO	4		4			0	2		2	23	18	41	3	6	9
GSO	3	2	5	1	1	2	1	4	5	21	27	48	7	5	12
MED	4	4	8		1	1		1	1	15	16	31	9	8	17
NP	3	4	7	4	1	5	2		2	10	6	16	1	4	5
RAA	1	1	2	2	1	3	2	2	4	21	8	29	3	2	5
Siège	2		2			0			0	14	2	16	4		4
Total	21	15	36	8	5	13	8	7	15	190	116	306	40	31	71
%	58%	42%	8%	62%	38%	3%	53%	47%	3%	62%	38%	69%	56%	44%	16%

Total					
F	%	H	%	Tot.	%
48	65%	26	35%	74	17%
33	75%	11	25%	44	10%
24	65%	13	35%	37	8%
32	57%	24	43%	56	13%
33	46%	39	54%	72	16%
28	48%	30	52%	58	13%
20	57%	15	43%	35	8%
29	67%	14	33%	43	10%
20	91%	2	9%	22	5%
267	61%	174	39%	441	100%

Source 31 décembre 2010

61% des agents à temps partiel sont des femmes.

2 - Les effectifs permanents à temps partiel par modalités

2.1 - Les effectifs permanents par type de temps partiel et par filière

Toutes Filières	TP annuel			TP hebdo			TP mensuel			TP quotidien			TP thérapeutique		
	F	H	Tot.	F	H	Tot.	F	H	Tot.	F	H	Tot.	F	H	Tot.
Temps partiel à 90%	18	16	34	22	15	37			0			0			0
Temps partiel à 80%	67	58	125	123	58	181			0			0			0
Temps partiel à 70%	5	5	10	3	2	5			0			0			0
Temps partiel à 60%	2	2	4	6	3	9			0			0			0
Temps partiel à 50%	10	5	15	7	7	14			0			0	4	3	7
Total	102	86	188	161	85	246	0	0	0	0	0	0	4	3	7
%	54%	46%	43%	65%	35%	56%	0%	0%	0%	0%	0%	0%	57%	43%	2%

Total					
F	%	H	%	Tot.	%
40	56%	31	44%	71	16%
190	62%	116	38%	306	69%
8	53%	7	47%	15	3%
8	62%	5	38%	13	3%
21	58%	15	42%	36	8%
267	61%	174	39%	441	100%

Filière Scientifique et technique	TP annuel			TP hebdo			TP mensuel			TP quotidien			TP thérapeutique		
	F	H	Tot.	F	H	Tot.	F	H	Tot.	F	H	Tot.	F	H	Tot.
Temps partiel à 90%	15	16	31	16	14	30			0			0			0
Temps partiel à 80%	67	58	125	97	54	151			0			0			0
Temps partiel à 70%	4	5	9	2	2	4			0			0			0
Temps partiel à 60%	2	2	4	4	3	7			0			0			0
Temps partiel à 50%	8	5	13	5	7	12			0			0	2	3	5
Total	96	86	182	124	80	204	0	0	0	0	0	0	2	3	5
%	53%	47%	47%	61%	39%	52%	0%	0%	0%	0%	0%	0%	40%	60%	1%

Total					
F	%	H	%	Tot.	%

31	51%	30	49%	61	16%
164	59%	112	41%	276	71%
6	46%	7	54%	13	3%
6	55%	5	45%	11	3%
15	50%	15	50%	30	8%

222	57%	169	43%	391	100%
-----	-----	-----	-----	-----	------

Filière administrative + hors catégorie	TP annuel			TP hebdo			TP mensuel			TP quotidien			TP thérapeutique		
	F	H	Tot.	F	H	Tot.	F	H	Tot.	F	H	Tot.	F	H	Tot.
Temps partiel à 90%	3		3	6	1	7			0			0			0
Temps partiel à 80%			0	26	4	30			0			0			0
Temps partiel à 70%	1		1	1		1			0			0			0
Temps partiel à 60%			0	2		2			0			0			0
Temps partiel à 50%	2		2	2		2			0			0	2		2
Total	6	0	6	37	5	42	0	0	0	0	0	0	2	0	2
%	100%	0%	12%	88%	12%	84%	0%	0%	0%	0%	0%	0%	100%	0%	4%

Total					
F	%	H	%	Tot.	%

9	90%	1	10%	10	20%
26	87%	4	13%	30	60%
2	100%	0	0%	2	4%
2	100%	0	0%	2	4%
6	100%	0	0%	6	12%

45	90%	5	10%	50	100%
----	-----	---	-----	----	------

CHAPITRE 5 - LES REMUNERATIONS

Ce chapitre présente et met en perspective les évolutions de rémunérations des agents.

1 - La masse salariale

La masse salariale s'entend au sens des dépenses retracées en comptabilité budgétaire et non au sens des écritures de la comptabilité générale. Les crédits ouverts et plafonds retracés correspondent à ceux votés lors de la dernière décision modificative votée.

2 010	Crédits ouverts	Crédits consommés	Taux d'exécution
Masse salariale brute (effectif permanent)	53 064 000	52 213 200	98,4%
Masse salariale brute (effectif non permanent)	8 182 000	8 070 615	98,6%
Total masse salariale brute	61 246 000	60 283 815	98,4%
Charges de sécurité sociale	22 399 000	22 503 630	100,5%
Impôts et taxes	2 720 000	2 808 299	103,2%
Total général	86 365 000	85 595 744	99,1%

Plafond d'emplois annuel ETPT	Consommation annuelle ETPT	Taux d'exécution
1 753	1 752	100,0%
359	360	100,3%
2 112	2 112	100,0%

2 009	Crédits ouverts	Crédits consommés	Taux d'exécution
Masse salariale brute (effectif permanent)	50 240 000	49 843 489	99,2%
Masse salariale brute (effectif non permanent)	6 897 750	7 105 148	103,0%
Total masse salariale brute	57 137 750	56 948 637	99,7%
Charges de sécurité sociale	20 883 000	20 778 455	99,5%
Impôts et taxes	1 418 250	1 408 325	99,3%
Total général	79 439 000	79 135 417	99,6%

Plafond d'emplois annuel ETPT	Consommation annuelle ETPT	Taux d'exécution
1 753	1 709	97,5%
265	309	116,7%
2 018	2 018	100,0%

2 008	Crédits ouverts	Crédits consommés	Taux d'exécution
Masse salariale brute (effectif permanent)	48 788 000	48 560 358	99,5%
Masse salariale brute (effectif non permanent)	5 230 000	5 212 650	99,7%
Total masse salariale brute	54 018 000	53 773 008	99,5%
Charges de sécurité sociale	19 850 000	19 774 344	99,6%
Impôts et taxes	2 760 000	2 710 270	98,2%
Total général	76 628 000	76 257 622	99,5%

Plafond d'emplois annuel ETPT	Consommation annuelle ETPT	Taux d'exécution
1 753	1 701	97,0%
200	252	126,0%
1 953	1 953	100,0%

2 007	Crédits ouverts	Crédits consommés	Taux d'exécution
Masse salariale brute (effectif permanent)	44 198 267	43 712 974	98,9%
Masse salariale brute (effectif non permanent)	9 768 695	7 576 440	77,6%
Total masse salariale brute	53 966 962	51 289 414	95,0%
Charges de sécurité sociale	19 113 470	18 420 724	96,4%
Impôts et taxes	2 804 787	2 791 585	99,5%
Total général	75 885 219	72 501 723	95,5%

Plafond d'emplois annuel ETPT	Consommation annuelle ETPT	Taux d'exécution
1 753	1 717	97,9%
200	178	89,0%
1 953	1 895	97,0%

2 006	Crédits ouverts	Crédits consommés	Taux d'exécution
Masse salariale brute (effectif permanent)	39 240 015	39 149 688	99,8%
Masse salariale brute (effectif non permanent)	9 246 423	9 306 682	100,7%
Total masse salariale brute	48 486 438	48 456 370	99,9%
Charges de sécurité sociale	17 219 222	17 180 687	99,8%
Impôts et taxes	2 254 032	2 704 909	120,0%
Total général	67 959 692	68 341 966	100,6%

Plafond d'emplois annuel ETPT	Consommation annuelle ETPT	Taux d'exécution
1 410	1 371	97,2%
393	432	109,9%
1 803	1 803	100,0%

Source compte financier

2 - Les traitements de base moyens des effectifs permanents

2.1 - Le traitement de base moyen indiciaire

Le traitement de base moyen indiciaire est la moyenne des indices majorés des agents comptabilisés dans les effectifs inscrits permanents rémunérés au 31 décembre 2010.

	2		Moyenne	3		Moyenne	4		Moyenne	5		Moyenne	Hors catégorie		Moyenne	F	H	Moyenne Totale
	F	H		F	H		F	H		F	H		F	H				
CIF	418	429	425	489	490	490	550	575	561	649	695	677	1039	881	986	506	508	507
Centre	433	433	433	475	484	480	545	598	573	617	676	661				483	507	497
Ile de France	410	426	419	497	493	495	552	560	555	659	709	685	1039	881	986	517	508	513
GEN	423	421	422	485	479	482	527	589	563	714	652	680		1004	1004	497	506	502
Champagne Ardenne	401	412	409	464	471	468	494	591	531	672	615	638				480	477	478
Lorraine	431	429	430	498	485	492	559	588	579	741	689	715		1004	1004	507	526	517
GES	424	439	433	497	496	497	523	591	552	659	695	682		941	941	504	536	521
Alsace	465	441	445	481	487	484	521	517	520	628	541	606				535	474	503
Bourgogne	437	436	436	493	504	498	515	594	552		728	728		941	941	488	563	528
Franche comté	390	439	418	514	487	502	541	610	576	751	708	722				510	535	523
GO	435	447	442	513	499	506	542	581	560	672	695	688		1004	1004	508	526	518
Basse Normandie	431	443	440	501	500	500	631	600	610		693	693				500	511	507
Bretagne	432	434	432	500	495	497	511	554	528	701	696	697		1004	1004	493	553	521
Haute Normandie	456	441	448	517	493	504	536		536	617	722	652				521	490	508
Pays de la Loire	430	457	449	534	509	520	581	591	588	722	685	695				523	527	525
GSO	426	427	427	500	504	502	538	565	552	620	718	690		1115	1115	503	529	518
Aquitaine	441	437	439	504	493	500	541	568	554	601	722	686		1115	1115	512	564	538
DOM TOM	401	415	408	484	484	484	541		541	722		722				504	464	487
Limousin	399	427	417	534	529	530		600	600		687	687				433	525	503
Midi pyrénées	445	425	430	504	512	508	547	572	562		749	749				505	514	510
Poitou Charente	412	419	417	474	502	495	517	543	533	596	698	657				497	524	514
MED	420	440	434	495	514	504	576	571	572	715	733	726		1004	1004	513	530	523
Corse					505	505											505	505
Languedoc Roussillon	398	441	429	485	507	496	536	568	560	697	740	723		1004	1004	500	533	521
P.A.C.A.	442	439	440	512	527	519	626	575	592	751	723	732				531	525	528
NP	424	438	433	506	484	493	564	572	568	712	737	728		1001	1001	518	537	529
Nord pas de calais	397	430	417	502	482	489	602	563	574	751	751	751				497	498	497
Picardie	445	444	444	508	485	496	551	583	565	702	735	725		1001	1001	528	563	548
RAA	425	436	431	523	510	515	583	596	591	731	662	693		1086	1086	530	545	539
Auvergne	432	451	443	505	514	511	473	599	552	773	634	680				494	532	518
Rhone Alpes	423	428	425	527	508	517	624	595	605	720	676	698		1086	1086	542	552	547
SG	420		420	508	524	512	555	509	548	653	748	695	876	923	903	629	796	691
Siège	420		420	508	524	512	555	509	548	653	748	695	876	923	903	629	796	691
Moyenne totale	425	434	430	500	498	499	549	577	563	675	708	695	890	942	923	525	544	535

Source au 31/12/2010

2.2 - Le traitement de base moyen en valeur

Le produit de l'indice majoré et de la valeur mensuelle du point d'indice en vigueur au 31 décembre 2010

	2		Moyenne	3		Moyenne	4		Moyenne	5		Moyenne	Hors catégorie		Moyenne	Moyenne Totale		
	F	H		F	H		F	H		F	H		F	H		F	H	Moyenne Totale
CIF	1 937	1 986	1 966	2 264	2 270	2 267	2 547	2 663	2 599	3 007	3 217	3 135	4811	4079	4567	2 343	2 352	2 348
Centre	2 004	2 004	2 004	2 200	2 243	2 221	2 523	2 769	2 654	2 857	3 129	3 061				2 238	2 349	2 302
Ile de France	1 899	1 974	1 941	2 299	2 283	2 291	2 556	2 593	2 571	3 049	3 283	3 174	4811	4079	4567	2 394	2 354	2 374
GEN	1 958	1 950	1 953	2 246	2 218	2 232	2 438	2 725	2 606	3 304	3 019	3 149		4649	4649	2 300	2 342	2 323
Champagne Ardenne	1 857	1 909	1 895	2 150	2 183	2 167	2 289	2 737	2 457	3 112	2 849	2 954				2 222	2 207	2 213
Lorraine	1 994	1 987	1 991	2 308	2 248	2 280	2 586	2 722	2 680	3 433	3 189	3 311		4649	4649	2 348	2 435	2 395
GES	1 964	2 031	2 005	2 300	2 298	2 299	2 420	2 737	2 558	3 050	3 219	3 157		4357	4357	2 334	2 481	2 412
Alsace	2 153	2 042	2 060	2 226	2 254	2 242	2 412	2 394	2 408	2 908	2 505	2 807				2 479	2 193	2 329
Bourgogne	2 022	2 019	2 020	2 284	2 334	2 308	2 387	2 750	2 554	0	3 369	3 369		4357	4357	2 258	2 606	2 443
Franche comté	1 806	2 034	1 936	2 381	2 254	2 324	2 503	2 826	2 665	3 477	3 276	3 343				2 359	2 475	2 420
GO	2 016	2 069	2 047	2 374	2 311	2 341	2 511	2 692	2 594	3 110	3 217	3 184		4649	4649	2 354	2 434	2 398
Basse Normandie	1 996	2 051	2 038	2 321	2 313	2 316	2 922	2 778	2 826	0	3 206	3 206				2 315	2 365	2 349
Bretagne	1 998	2 007	2 002	2 314	2 291	2 303	2 368	2 565	2 444	3 246	3 223	3 229		4649	4649	2 284	2 559	2 411
Haute Normandie	2 110	2 042	2 072	2 394	2 281	2 333	2 483	0	2 483	2 857	3 343	3 019				2 412	2 271	2 353
Pays de la Loire	1 989	2 115	2 077	2 471	2 356	2 410	2 690	2 738	2 722	3 343	3 173	3 216				2 422	2 439	2 433
GSO	1 975	1 978	1 977	2 317	2 332	2 325	2 489	2 618	2 558	2 869	3 324	3 194		5163	5163	2 329	2 452	2 401
Aquitaine	2 043	2 024	2 032	2 335	2 282	2 315	2 505	2 632	2 566	2 784	3 342	3 175		5163	5163	2 370	2 610	2 492
DOM TOM	1 857	1 922	1 889	2 239	2 242	2 241	2 503	0	2 503	3 343	0	3 343				2 335	2 150	2 254
Limousin	1 849	1 978	1 930	2 473	2 449	2 454	0	2 778	2 778	0	3 179	3 179				2 005	2 431	2 331
Midi pyrénées	2 059	1 968	1 989	2 332	2 368	2 352	2 534	2 650	2 601	0	3 467	3 467				2 338	2 378	2 364
Poitou Charente	1 906	1 942	1 929	2 195	2 324	2 291	2 395	2 516	2 466	2 760	3 233	3 044				2 300	2 427	2 381
MED	1 946	2 037	2 010	2 292	2 378	2 335	2 666	2 642	2 649	3 311	3 394	3 363		4649	4649	2 375	2 453	2 424
Corse	0	0	0	0	2 338	2 338	0	0	0	0	0	0				0	2 338	2 338
Languedoc Roussillon	1 845	2 041	1 988	2 245	2 349	2 297	2 481	2 630	2 591	3 227	3 427	3 347		4649	4649	2 315	2 469	2 413
P.A.C.A.	2 047	2 033	2 037	2 371	2 439	2 403	2 897	2 661	2 740	3 477	3 345	3 389				2 460	2 431	2 442
NP	1 964	2 028	2 003	2 342	2 240	2 284	2 610	2 650	2 632	3 295	3 411	3 372		4635	4635	2 397	2 486	2 450
Nord pas de calais	1 836	1 991	1 929	2 324	2 233	2 265	2 786	2 607	2 656	3 477	3 477	3 477				2 300	2 304	2 302
Picardie	2 060	2 054	2 057	2 351	2 245	2 296	2 551	2 700	2 616	3 249	3 404	3 356		4635	4635	2 444	2 607	2 537
RAA	1 969	2 020	1 995	2 419	2 362	2 386	2 700	2 759	2 738	3 384	3 064	3 210		5028	5028	2 455	2 524	2 495
Auvergne	1 999	2 090	2 050	2 338	2 378	2 367	2 192	2 775	2 556	3 579	2 936	3 150				2 288	2 461	2 400
Rhone Alpes	1 957	1 981	1 969	2 440	2 352	2 394	2 891	2 754	2 802	3 335	3 129	3 232		5028	5028	2 509	2 554	2 534
SG	1 945	0	1 945	2 353	2 424	2 369	2 569	2 355	2 538	3 022	3 461	3 217	4056	4275	4183	2 913	3 684	3 202
Siège	1 945	0	1 945	2 353	2 424	2 369	2 569	2 355	2 538	3 022	3 461	3 217	4056	4275	4183	2 913	3 684	3 202
Moyenne totale	1 966	2 011	1 993	2 315	2 305	2 310	2 540	2 671	2 607	3 128	3 276	3 219	4122	4363	4272	2 432	2 517	2 479

Source au 31/12/2010

3 - Les traitements moyens de base des effectifs non permanents

3.1 - Les agents sous contrat à durée déterminée

3.1.1 - Le traitement de base moyen indiciaire

Toutes filières	Cat.1			Cat. 2			Cat. 3			Cat. 4			Cat. 5			Total			
	F	H	Total	F	H	Total	F	H	Total	F	H	Total	F	H	Total	F	H	Total	
CIF	0	0	0	343	347	345	375	405	388	471		471							
GEN	0	0	0	344	347	345	379	381	380	395		395							
GES	0	0	0	333	339	336	389		389	395	395	395							
GO	0	0	0	339	341	340	421	397	408	395		395							
GSO	0	0	0	337	340	338	403		403	450	395	423							
MED	0	0	0	330	340	336	401	409	403	541	450	496							
NP	0	0	0	339	347	342	389	383	387	433	432	433							
RAA	0	0	0	335	343	340	416	389	404			432							
Siège	0	0	0		325	325	505	466	476	395		395	651		651				
Total	0	0	0	339	343	341	402	398	400	426	417	423	651	0	651				

Total		
F	H	Total
371	372	372
359	363	361
371	358	367
376	365	370
371	368	371
394	371	384
372	370	371
382	361	372
517	431	468
377	369	373

3.1.2 - Le traitement de base moyen en valeur

Toutes filières	Cat.1			Cat. 2			Cat. 3			Cat. 4			Cat. 5			Total			
	F	H	Total	F	H	Total	F	H	Total	F	H	Total	F	H	Total	F	H	Total	
CIF	0	0	0	1 587	1 606	1 596	1 736	1 875	1 796	2 181	0	2 181	0	0	0				
GEN	0	0	0	1 591	1 605	1 596	1 757	1 762	1 759	1 829	0	1 829	0	0	0				
GES	0	0	0	1 540	1 570	1 555	1 800	0	1 800	1 829	1 829	1 829	0	0	0				
GO	0	0	0	1 571	1 577	1 574	1 951	1 839	1 889	1 829	0	1 829	0	0	0				
GSO	0	0	0	1 561	1 574	1 563	1 866	0	1 866	2 084	1 829	1 956	0	0	0				
MED	0	0	0	1 528	1 572	1 556	1 858	1 894	1 867	2 505	2 084	2 294	0	0	0				
NP	0	0	0	1 568	1 604	1 584	1 802	1 773	1 790	2 004	2 000	2 003	0	0	0				
RAA	0	0	0	1 553	1 587	1 572	1 927	1 800	1 872	0	0	2 000	0	0	0				
Siège	0	0	0	0	1 505	1 505	2 338	2 156	2 202	1 829	0	1 829	3 014	0	3 014				
Total	0	0	0	1 569	1 587	1 578	1 860	1 841	1 852	1 973	1 929	1 960	3 014	0	3 014				

Total		
F	H	Total
1 719	1 721	1 720
1 663	1 682	1 671
1 718	1 656	1 697
1 739	1 688	1 713
1 720	1 702	1 717
1 824	1 717	1 776
1 722	1 711	1 718
1 768	1 672	1 722
2 394	1 993	2 165
1 746	1 707	1 729

Source au 31/12/2010

3.2 - Les agents sous contrat d'activité

3.2.1 - Le traitement de base moyen indiciaire

Toutes filières	Cat.1			Cat. 2			Cat. 3			Cat. 4			Cat. 5			Total		
	F	H	Total	F	H	Total	F	H	Total	F	H	Total	F	H	Total	F	H	Total
CIF	0	0	0	339	336	337	375	375	375							357	353	355
GEN	0	0	0	343	343	343	375	375	375	395	395	395				352	355	354
GES	0	0	0			0												
GO	0	0	0	337	341	339	382	392	388							345	354	350
GSO	0	0	0	339	340	340										339	340	340
MED	0	0	0	340	340	340	390	409	397							370	386	376
NP	0	0	0	335	336	335	388	389	388	450		450				346	347	347
RAA	0	0	0	336	356	343	375	375	375	432		432				348	359	351
Siège	0	0	0															
Total	0	0	0	337	340	339	383	386	385	426	395	418				348	353	350

3.2.2 - Le traitement de base moyen en valeur

Toutes filières	Cat.1			Cat. 2			Cat. 3			Cat. 4			Cat. 5			Total		
	F	H	Total	F	H	Total	F	H	Total	F	H	Total	F	H	Total	F	H	Total
CIF	0	0	0	1 570	1 557	1 560	1 736	1 736	1 736	0	0	0	0	0	0	1 653	1 637	1 642
GEN	0	0	0	1 589	1 589	1 589	1 736	1 736	1 736	1 829	1 829	1 829	0	0	0	1 632	1 646	1 638
GES	0	0	0	0	0	0	0	0	0	0	0	0	0	0	0	0	0	0
GO	0	0	0	1 562	1 577	1 570	1 770	1 815	1 798	0	0	0	0	0	0	1 599	1 640	1 621
GSO	0	0	0	1 572	1 572	1 572	0	0	0	0	0	0	0	0	0	1 572	1 572	1 572
MED	0	0	0	1 574	1 574	1 574	1 804	1 894	1 840	0	0	0	0	0	0	1 712	1 787	1 740
NP	0	0	0	1 550	1 558	1 553	1 796	1 802	1 799	2 084	0	2 084	0	0	0	1 602	1 608	1 605
RAA	0	0	0	1 555	1 648	1 586	1 736	1 736	1 736	2 000	0	2 000	0	0	0	1 609	1 661	1 626
Siège	0	0	0	0	0	0	0	0	0	0	0	0	0	0	0	0	0	0
Total	0	0	0	1 561	1 576	1 568	1 772	1 789	1 781	1 971	1 829	1 935	0	0	0	1 612	1 633	1 621

Source au 31/12/2010

4 - Evolution des rémunérations

4.1 - Valeur du point d'indice

Date d'effet	Valeur annuelle	Augmentation
01.07.2010	55,5635 €	0,50%
01.10.2009	55,2871 €	0,30%
01.07.2009	55,1217 €	0,50%
01.10.2008	54,8475 €	0,30%
01.02.2008	54,6834 €	0,50%
01.02.2007	54,4113 €	0,80%
01.07.2006	53,9795 €	0,50%
01.11.2005	53,7110 €	0,80%
01.07.2005	53,2847 €	0,50%
01.02.2005	53,0196 €	0,50%

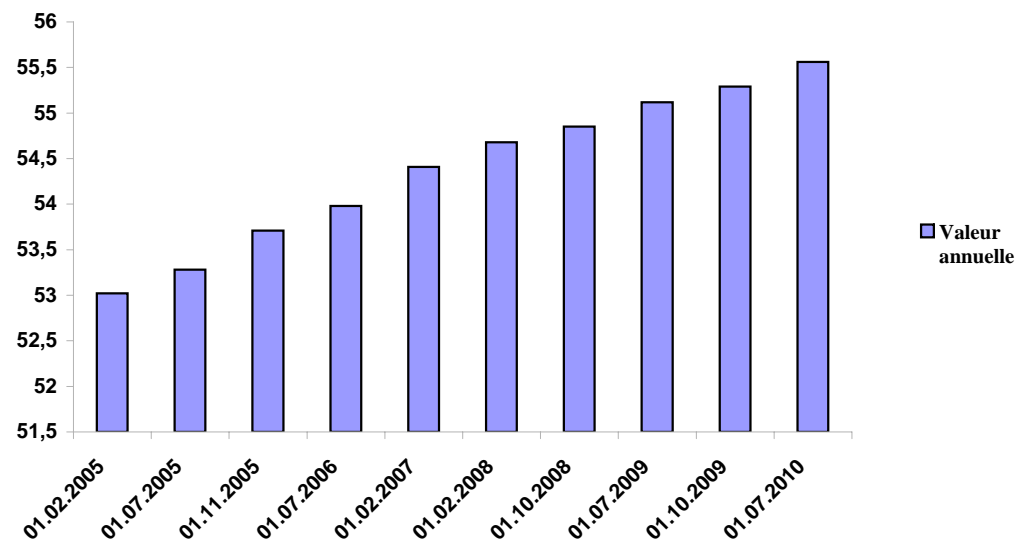

La valeur annuelle du point de la fonction publique a été portée au 1er juillet 2010 à 55,5635 (+0,5% par rapport au 1er octobre 2009).

4.2 - Régime indemnitaire

Afin de pouvoir restituer la réalité de la rémunération perçue par les agents permanents en 2009 liées à l'exercice de leurs fonctions ou à la détention de qualifications particulières, le régime indemnitaire (primes et indemnités) des agents permanents est présentée ci -dessous.

Indemnité de résidence

Supplément familial de traitement

Indemnité CET

Indemnité GIPA

Indemnité de responsabilité

Indemnité de fonction annuel

Indemnité de déplacements fréquents

Indemnité de suppléance archéologique

Indemnité mensuelle de sujétion

Prime de vie chère

Prime annuelle pour charges administratives exceptionnelles

Les tableaux suivants retracent le versement des primes et indemnités selon les catégories, les sexes, les métiers et les affectations.

Prime annuelle pour charges administratives exceptionnelles

Répartition par sexe

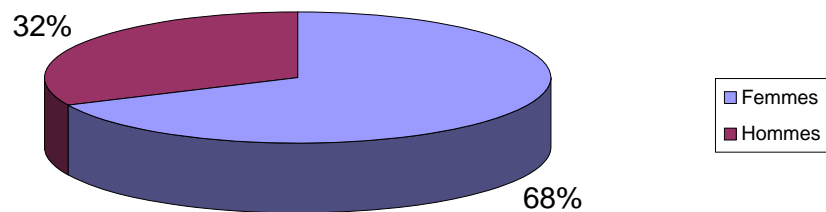

Répartition par DIR

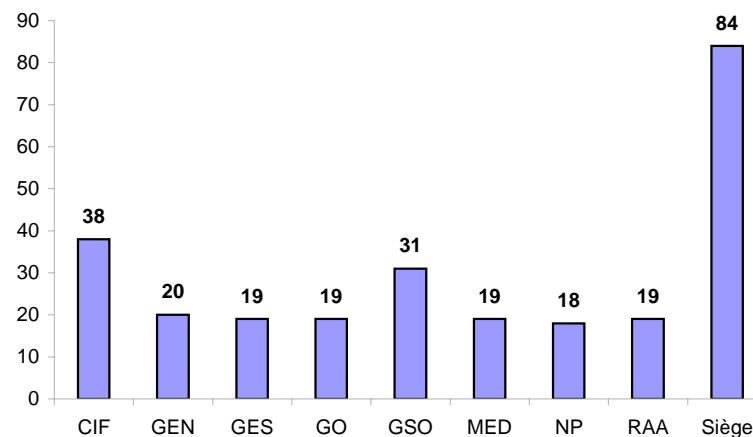

Répartition par filière et par catégorie

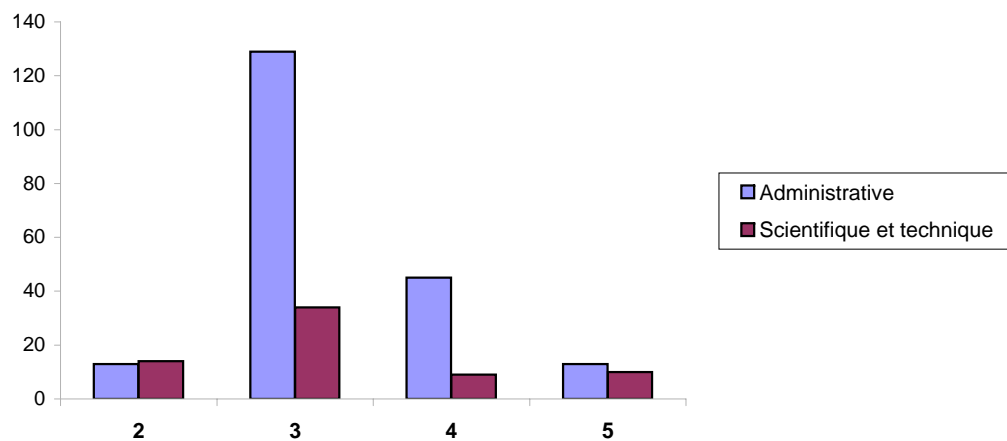

DIR	
CIF	38
GEN	20
GES	19
GO	19
GSO	31
MED	19
NP	18
RAA	19
Siège	84
Total	267

Catégorie	Filière	
	Administrative	Scientifique et technique
2	13	14
3	129	34
4	45	9
5	13	10
Total	200	67
	267	

Femmes	182
Hommes	85
	267

Indemnité mensuelle de sujétion

Répartition par DIR et par sexe

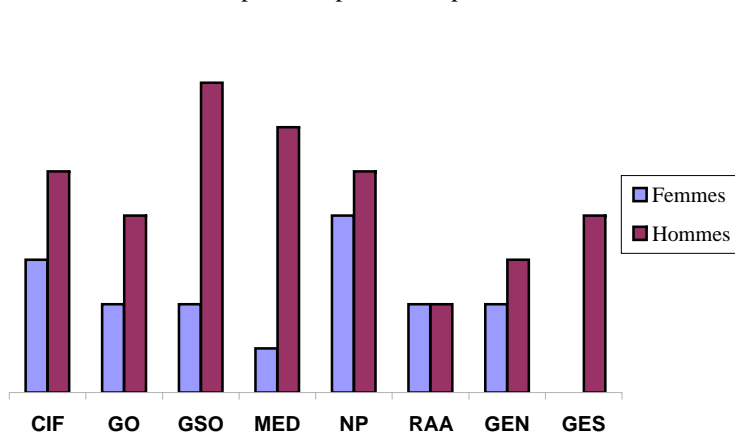

	F	H
CIF	3	5
GO	2	4
GSO	2	7
MED	1	6
NP	4	5
RAA	2	2
GEN	2	3
GES	0	4
Total	16	36

Répartition par DIR et par fonction

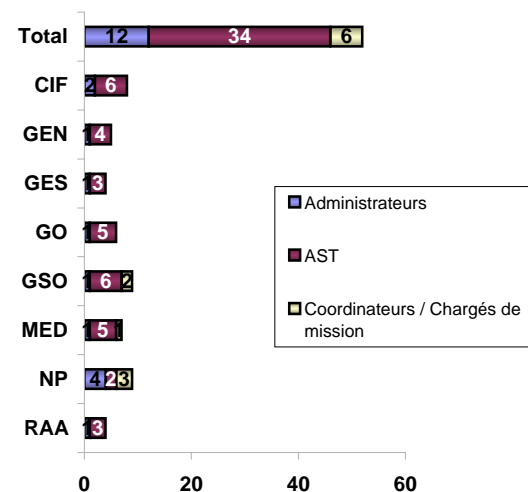

Répartition par sexe et par catégorie

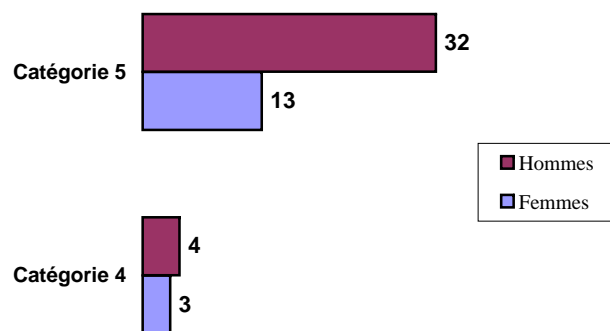

Catégorie	F	H
Catégorie 4	3	4
Catégorie 5	13	32
Total	16	36

Répartition par sexe

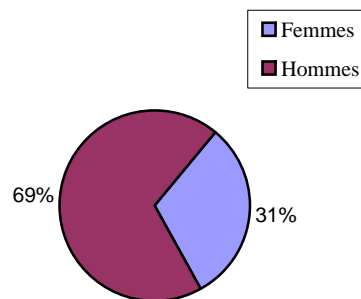

Femmes	16
Hommes	36
Total	52

	Administrateurs	AST	Coordinateurs / Chargés de mission
RAA	1	3	
NP	4	2	3
MED	1	5	1
GSO	1	6	2
GO	1	5	
GES	1	3	
GEN	1	4	
CIF	2	6	
Total	12	34	6

Indemnité de suppléance archéologique

Répartition par années et par fonctions

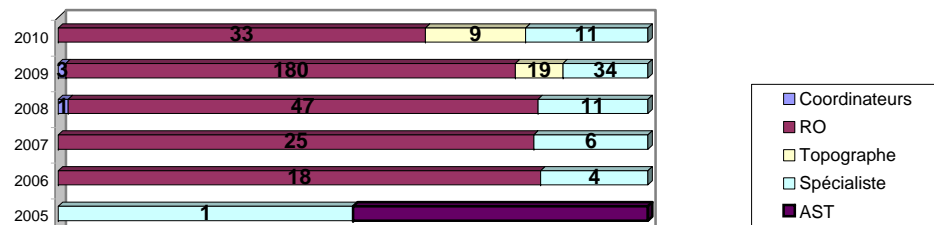

	2004	2005	2006	2007	2008	2009	2010
Coordinateurs					1	3	
RO	1		18	25	47	180	33
Topographe						19	9
Spécialiste		1	4	6	11	34	11
AST	1	1					

Répartition par sexe et par DIR

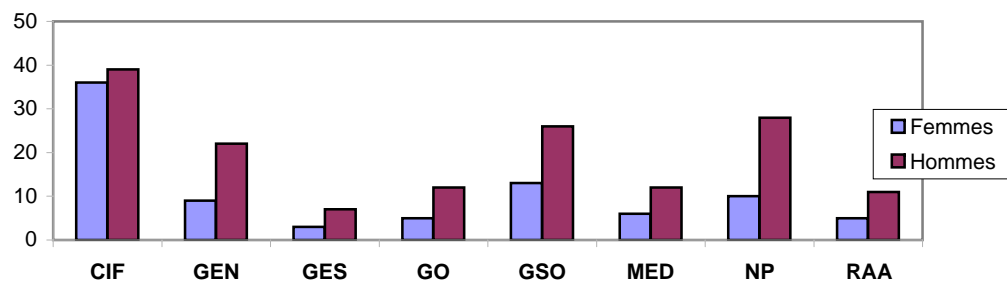

	F	H
CIF	36	39
GEN	9	22
GES	3	7
GO	5	12
GSO	13	26
MED	6	12
NP	10	28
RAA	5	11
Total	87	157

Répartition par DIR et par années

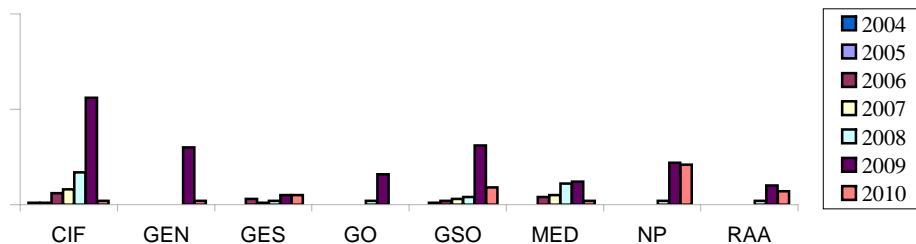

	CIF	GEN	GES	GO	GSO	MED	NP	RAA
2004	1							
2005	1				1			
2006	6		3		2	4		
2007	8		1		3	5		
2008	17		2	2	4	11	2	2
2009	56	30	5	16	31	12	22	10
2010	2	2	5		9	2	21	7
Total	91	32	16	18	50	34	45	19

Indemnité de déplacements fréquents

Répartition par type de contrat

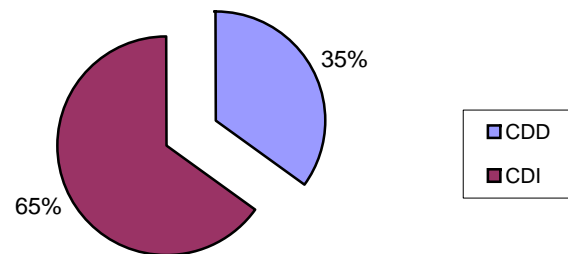

	CDI				Total CDI	CDD				Total CDD	Total agents
	2	3	4	5		2	3	4	5		
CIF	36	16	4	1	57	27	7			34	91
GO	23	7	4	3	37	26	3	1		30	67
GSO	34	19	11	4	68	5	1	1		7	75
MED	18	8	2	1	29	1	2	3		6	35
NP		1	1		2	9	11	1		21	23
RAA	11	4	10	1	26	14				14	40
GEN	6	2	1		9	2	3	5		10	19
GES	6	3	1		10	4	2			6	16
Totaux	134	60	34	10	238	88	29	11	0	128	366
%	56%	25%	14%	4%		69%	23%	9%	0%		

Répartition par DIR

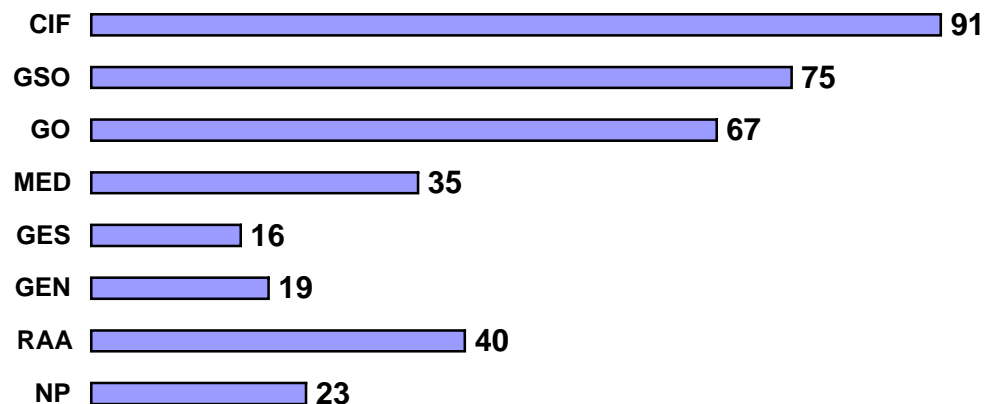

NP	23
RAA	40
GEN	19
GES	16
MED	35
GO	67
GSO	75
CIF	91
Total	366

	CDD	CDI
Cat 2	88	134
Cat 3	29	60
Cat 4	11	34
Cat 5		10
Total	128	238
Total agents	366	

Répartition par statut et par catégorie

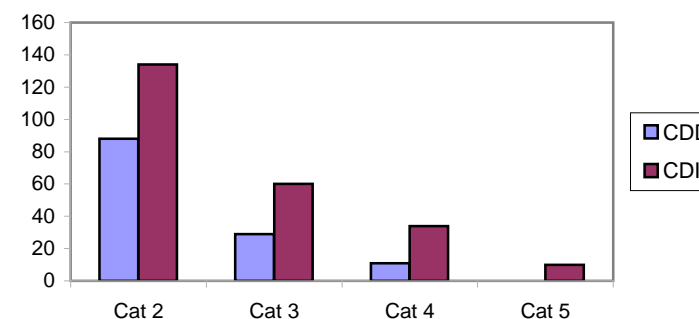

CHAPITRE 6 - LA FORMATION

1 - Les dépenses de formation

Les dépenses de formation par poste	2009		2010*		Evolution	
	Montants (en €)	%	Montants (en €)	%	Montants (en €)	%
Frais pédagogiques	548 408	28,7%	552 251	24,2%	3 843	0,7%
Frais de déplacement et de séjour	307 000	16,1%	295 000	12,9%	-12 000	-3,9%
Rémunération des stagiaires	921 513	48,2%	1 316 425	57,6%	394 912	42,9%
Traitement des formateurs internes	133 460	7,0%	120 290	5,3%	-13 170	-9,9%
Total dépenses de formation	1 910 381	100,0%	2 283 966	100,0%	373 585	19,6%
Masse salariale	58 305 398		62 012 940		3 707 542	
Dépenses de formation / masse salariale	3,28%		3,68%		0,4%	

* Masse salariale incluant les contrats d'activité pour l'année 2010

Les dépenses de formation par thème	2010	
	Montants (en €)	%
Management	56 625	5,1%
Informatique - Bureautique	115 290	10,3%
Langues	4 000	0,4%
Gestion, droit, communication	88 864	8,0%
Métiers de la culture	128 947	11,6%
Hygiène et sécurité	200 339	18,0%
Accompagnement de projets individuels (Bilan de compétences, CFP, VAE)	92 000	8,3%
Frais de mission + fournitures pédagogiques + rémunération des formateurs internes	428 290	38,4%
Total dépenses de formation	1 114 355	100,0%

2 - Les départs en formation

Par direction interrégionale et statut

CDI	Total de formés	% sur l'effectif formé	Total des effectifs inscrits au 31/12/2010	% sur l'effectif total
Centre Ile de France	167	15,77%	395	42,28%
Grand Est Nord	107	10,10%	165	64,85%
Grand Est Sud	97	9,16%	137	70,80%
Grand Ouest	155	14,64%	261	59,39%
Grand Sud Ouest	145	13,69%	271	53,51%
Méditerranée	95	8,97%	207	45,89%
Nord Picardie	111	10,48%	179	62,01%
Rhône Alpes Auvergne	105	9,92%	169	62,13%
Siège	77	7,27%	158	48,73%
TOTAL	1 059	100,00%	1 942	54,53%

Non permanents	Total de formés	% sur l'effectif formé	Total des effectifs inscrits au 31/12/2010	% sur l'effectif total
Centre Ile de France	23	10,41%	25	92,00%
Grand Est Nord	22	9,95%	46	47,83%
Grand Est Sud	16	7,24%	21	76,19%
Grand Ouest	68	30,77%	88	77,27%
Grand Sud Ouest	14	6,33%	45	31,11%
Méditerranée	10	4,52%	27	37,04%
Nord Picardie	37	16,74%	120	30,83%
Rhône Alpes Auvergne	29	13,12%	64	45,31%
Siège	2	0,90%	15	13,33%
TOTAL	221	100,00%	451	49,00%

Le nombre d'agents formés indique le nombre d'agents ayant participé au moins à un stage sur l'année 2010, tout domaine confondu.

Par âge, sexe, catégorie, DIR

CDI & non permanents	Hommes					Femmes					TOTAL
	cat 2		cat 3-4-5-HC		TOTAL H	cat 2		cat 3-4-5-HC		TOTAL F	
	<40 ans	>=40 ans	<40 ans	>=40 ans		<40 ans	>=40 ans	<40 ans	>=40 ans		
Centre Ile de France	36	9	47	65	157	39	6	51	77	173	330
Grand Est Nord	15	19	34	46	114	17	13	52	45	127	241
Grand Est Sud	14	26	24	55	119	11	10	48	32	101	220
Grand Ouest	51	43	41	62	197	52	20	44	48	164	361
Grand Sud Ouest	13	29	42	139	223	24	24	41	66	155	378
Méditerranée	10	27	17	48	102	12	4	15	41	72	174
Nord Picardie	14	26	45	49	134	28	10	50	63	151	285
Rhône Alpes Auvergne	17	29	12	58	116	32	16	20	62	130	246
Siège			17	41	58		1	54	63	118	176
TOTAL	170	208	279	563	1 220	215	104	375	497	1 191	2 411
%	7%	9%	12%	23%	51%	9%	4%	16%	21%	49%	100%

Filière des agents formés CDI-non permanents

Filière	Nbre d'agents formés	% par rapport à la population
Hors filière	31	2%
Administrative	240	19%
Scientifique	1 024	79%
TOTAL	1 295	100%

Nombre de stagiaires par domaine de formation

	2009	2010	Évolution 2009-2010 (%)
DOMAINES et SOUS-DOMAINES	nbre stagiaires	nbre stagiaires	
LES METIERS DE L'ARCHÉOLOGIE	215	247	14,88%
METIERS DE L'ENCADREMENT ET DIRECTION D'ÉQUIPE	40	23	-42,50%
adaptation au poste de travail (Gestion - Droit - Communication)	131	108	-17,56%
outils bureautiques et systèmes d'information	541	804	48,61%
METIERS DES "FONCTIONS SUPPORT"	672	912	35,71%
Sous-total Les métiers de L'Inrap	927	1 182	27,51%
Sous-total Langues	22	2	-90,91%
Sous-total Prévention des risques professionnels	879	1 174	33,56%
Sous-total Formation Hors Plan + dispositifs particuliers	63	53	-15,87%
TOTAL GENERAL	1 891	2 411	11,86%

3 - Les intervenants

Les intervenants internes

Actions	Nbre de formateurs (intervenants internes)	Nbre Jours
Conception d'événements et circulation des savoirs	1	3
Concevoir et écrire un rapport final - module 1 : le cadre réglementaire de son écriture	1	2
Concevoir les images, figures et illustrations d'archéologie	1	7
Ergonomie sur un poste de travail - administratifs	3	3
Etude des céramiques antiques	3	16
Etudes des céramiques médiévales	2	16
Initiation à la géo-archéologie	5	58
Initiations aux marchés publics	2	2
L'AST et l'AT dans construction et le suivi d'une opération archéologique	2	12
Les grandes périodes archéologiques	35	203
Prévention des Pathologies Mécaniques - PPM	6	58
Prévention et sécurité sur une opération archéologique	9	126
Rapport final d'opération : maquette	2	2
Sensibilisation à la fouille et l'analyse des structures liées à la crémation humaine	2	2
Sensibilisation au dispositif de prévention	1	1
Sensibilisation aux spécialités paléo-environnementales	19	141
Techniques et technologie des terrassements archéologiques	1	5
Technologie de la matière osseuse travaillée en préhistoire	1	10
TOTAL	96	667

Les intervenants externes

Domaine	Nbre de jours - stagiaires	Nbre de stagiaires
Communication	74	38
Achats publics	43	15
Techniques administratives	24	24
Techniques juridiques	23	7
Gestion et suivi des politiques publiques	14	5
Gestion des ressources humaines	38	14
Métier de la culture - Archéologie	357	78
Bureautique	298	144
Hygiène & sécurité	1 017	760
Infomatique	1 085	622
Langues	11	2
Management	86	30
Dispositifs de formation particuliers	43	11
Total	3 112	1 750

CHAPITRE 7 - HYGIENE ET SECURITE AU TRAVAIL

1 - La prévention

Les actions menées dans le domaine de la prévention et les résultats de sécurité font l'objet, chaque année, d'un rapport sur les risques professionnels et d'un rapport de médecine de prévention sur chaque direction interrégionale, présentés aux CHS.

1.1 - La médecine de prévention

La médecine de prévention a pour rôle de prévenir toute altération de la santé des agents du fait de leur travail. Cette mission comporte deux aspects :

- l'action sur le lieu de travail
- la surveillance médicale des personnels

Les médecins de prévention assurent le suivi médical des personnels de l'Inrap.

Le médecin coordonnateur coordonne le réseau médical.

1.2 - La prévention des risques professionnelles

Le réseau des fonctionnels de prévention est constitué par les conseillers sécurité prévention placés auprès de chaque directeur interrégional.

Leur action est coordonnée par l'ingénieur sécurité prévention, placé auprès du DG. Ce réseau a été complété en 2010 par la mise en place des Acmo locaux, qui exercent leur mission à temps partiel auprès des adjoints scientifiques et techniques.

1.3 - Les actions de formation à la prévention

La formation vient en support des actions de prévention développées sur les centres et dans le cadre du programme national de prévention. Elles sont précisées dans le plan de formation national ou dans les plans de formation locaux (cf. chapitre 6 pour connaître des actions de formation).

2 - Les accidents

L'accident survenu sur le lieu de travail pendant une période d'activité constitue un accident de service.

Le fait qu'un accident se produise en dehors des locaux administratifs ne suffit pas à écarter la qualification d'accident de service, il peut, en effet, s'agir d'un accident de service :

- S'il est survenu dans le cadre de l'accomplissement d'une mission confiée par l'administration ;
- S'il est survenu au cours d'un déplacement lié à une contrainte administrative.

Un accident qui survient sur le trajet le plus direct entre le domicile de l'agent et son lieu de travail (ou vice-versa), les interruptions et les détours étant acceptés s'ils sont justifiés par des nécessités essentielles de la vie courante.

Le trajet débute en dehors de la propriété de l'agent et s'achève à son entrée dans les locaux de travail.

2.1 - Les accidents de service

	Heures travaillées	Accidents déclarés à la sécurité sociale			Accidents rejetés par la sécurité sociale			Indicateurs			
		Nb d'accidents	Accidents avec arrêt de travail	Jours d'arrêt de travail	Nb d'accidents	Accidents avec arrêt de travail	Jours d'arrêt de travail	TFA	TF	TG	DMIT
CIF	770 032	17	11	165	2	2	60	19,48	11,69	0,14	11,67
GEN	344 716	5	1	128	0	0	0	14,50	2,90	0,37	128,00
GES	255 124	2	1	82	0	0	0	7,84	3,92	0,32	82,00
GO	595 940	22	9	314	2	1	92	33,56	13,42	0,37	27,75
GSO	471 278	14	5	128	4	0	0	21,22	10,61	0,27	25,60
MED	357 595	7	6	126	0	0	0	19,58	16,78	0,35	21,00
NP	430 158	11	5	166	0	0	0	25,57	11,62	0,39	33,20
RAA	342 192	8	6	43	1	1	6	20,46	14,61	0,11	7,40
Siège	274 427	3	3	49	1	1	34	7,29	7,29	0,05	-
Total	3 841 462	89	47	1 201	10	5	192	20,57	10,93	0,26	24,02

TFA : taux de fréquence absolu (nombre total d'accidents x 10⁶ / heures travaillées)

TF : taux de fréquence (nombre d'accidents avec arrêt de travail x 10⁶ / heures travaillés)

TG : taux de gravité (nombre de jours d'arrêts de travail x 10³ / heures travaillées)

DMIT : durée moyenne d'incapacité temporaire (nombre de jours d'arrêt de travail / nombre d'accidents avec arrêt de travail)

2.2 - Les accidents de trajet

	Accidents déclarés à la sécurité sociale			Accidents rejetés par la sécurité sociale			DMIT
	Nb d'accidents	Accidents avec arrêt de travail	Jours d'arrêt de travail	Nb d'accidents	Accidents avec arrêt de travail	Jours d'arrêt de travail	
CIF	9	8	112	0	0	0	14,00
GEN	6	1	3	1	0	0	3,00
GES	3	2	124	0	0	0	62,00
GO	7	2	64	0	0	0	32,00
GSO	3	0	0	2	0	0	Sans objet
MED	1	1	9	0	0	0	9,00
NP	4	3	15	0	0	0	5,00
RAA	3	0	0	0	0	0	Sans objet
Siège	3	0	0	0	0	0	Sans objet
Total	39	17	327	3	0	0	19,24

DMIT : durée moyenne d'incapacité temporaire (nombre de jours d'arrêt de travail / nombre d'accidents avec arrêt de travail)

2.3 - Répartition des accidents de service

	Cat. 1			Cat. 2			Cat. 3			Cat. 4			Cat. 5			HC			Total					
	F	H	Tot.	F	H	Tot.	F	H	Tot.	F	H	Tot.	F	H	Tot.	F	H	Tot.	F	%	H	%	Tot.	%
CIF	0	0	0	3	8	11	0	4	4	0	0	0	0	0	0	0	0	0	3	20%	12	80%	15	19%
GEN	0	0	0	0	3	3	0	1	1	1	0	1	0	0	0	0	0	0	1	20%	4	80%	5	6%
GES	0	0	0	1	1	2	0	0	0	0	0	0	0	0	0	0	0	0	1	50%	1	50%	2	3%
GO	0	0	0	7	6	13	1	4	5	0	2	2	0	0	0	0	0	0	8	40%	12	60%	20	25%
GSO	0	0	0	1	3	4	1	0	1	3	2	5	0	0	0	0	0	0	5	50%	5	50%	10	13%
MED	0	0	0	2	3	5	0	1	1	0	1	1	0	0	0	0	0	0	2	29%	5	71%	7	9%
NP	0	0	0	2	5	7	4	0	4	0	0	0	0	0	0	0	0	0	6	55%	5	45%	11	14%
RAA	0	0	0	4	0	4	1	0	1	0	2	2	0	0	0	0	0	0	5	71%	2	29%	7	9%
Siège	0	0	0	0	0	0	1	0	1	0	0	0	0	0	0	1	0	1	2	0%	0	0%	2	3%
Total	0	0	0	20	29	49	8	10	18	4	7	11	0	0	0	1	0	1	33	42%	46	58%	79	100%
%	0%	0%	0%	41%	59%	62%	44%	56%	23%	36%	64%	14%	0%	0%	0%	100%	0%	1%						

Répartition catégorielle des accidents de service

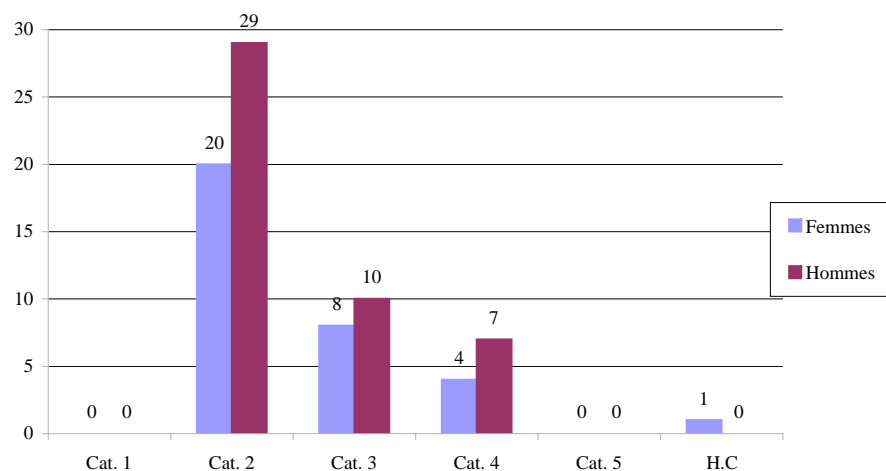

Répartition interrégionale des accidents de service

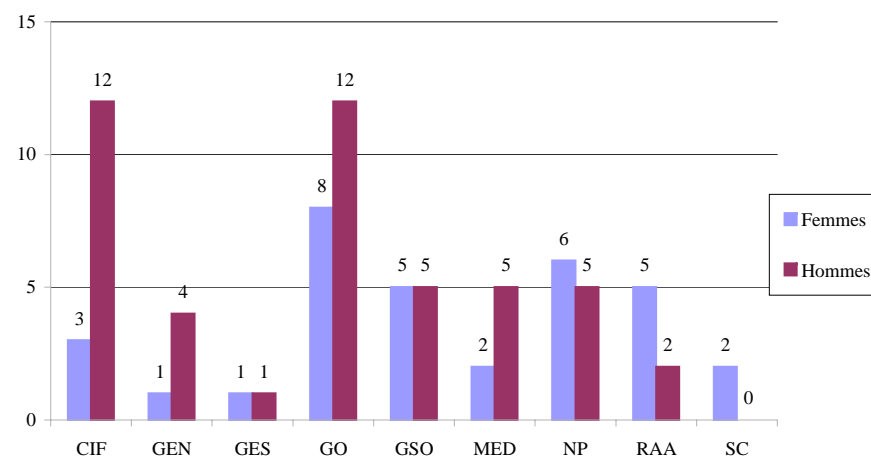

2.4 - Répartition des accidents de trajet

	Cat. 1			Cat. 2			Cat. 3			Cat. 4			Cat. 5			HC			Total					
	F	H	Tot.	F	H	Tot.	F	H	Tot.	F	H	Tot.	F	H	Tot.	F	H	Tot.	F	%	H	%	Tot.	%
CIF	0	0	0	1	1	2	2	1	3	2	1	3	1	0	1	0	0	0	6	67%	3	33%	9	25%
GEN	0	0	0	0	3	3	1	0	1	0	0	0	1	0	1	0	0	0	2	0%	3	0%	5	14%
GES	0	0	0	0	0	0	2	1	3	0	0	0	0	0	0	0	0	0	2	67%	1	33%	3	8%
GO	0	0	0	1	1	2	3	1	4	1	0	1	0	0	0	0	0	0	5	71%	2	29%	7	19%
GSO	0	0	0	0	0	0	0	1	1	0	0	0	0	0	0	0	0	0	0	0%	1	100%	1	3%
MED	0	0	0	0	0	0	1	0	1	0	0	0	0	0	0	0	0	0	1	100%	0	0%	1	3%
NP	0	0	0	0	2	2	1	1	2	0	0	0	0	0	0	0	0	0	1	25%	3	75%	4	11%
RAA	0	0	0	1	0	1	2	0	2	0	0	0	0	0	0	0	0	0	3	0%	0	0%	3	8%
Siège	0	0	0	0	0	0	2	0	2	0	0	0	0	0	0	1	0	1	3	100%	0	0%	3	8%
Total	0	0	0	3	7	10	14	5	19	3	1	4	2	0	2	1	0	1	23	64%	13	36%	36	100%
%	0%	0%	0%	30%	70%	28%	74%	26%	53%	75%	25%	11%	0%	0%	6%	0%	0%	3%						

Répartition catégorielle des accidents de trajet

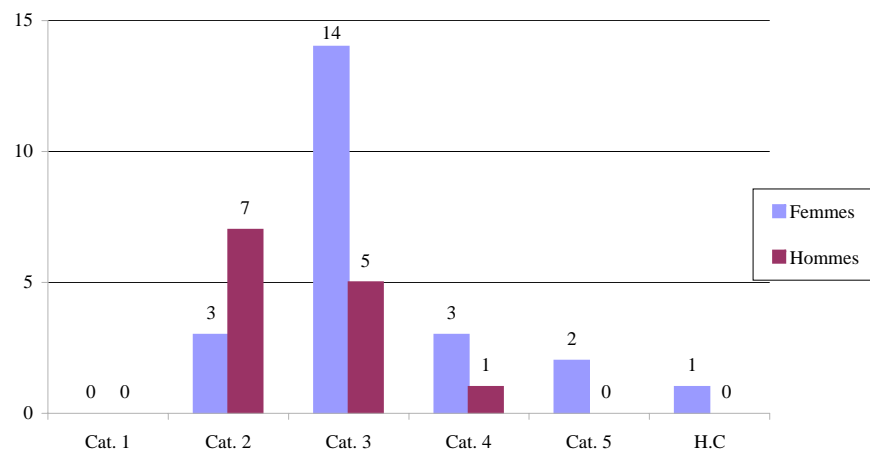

Répartition interrégionale des accidents de trajet

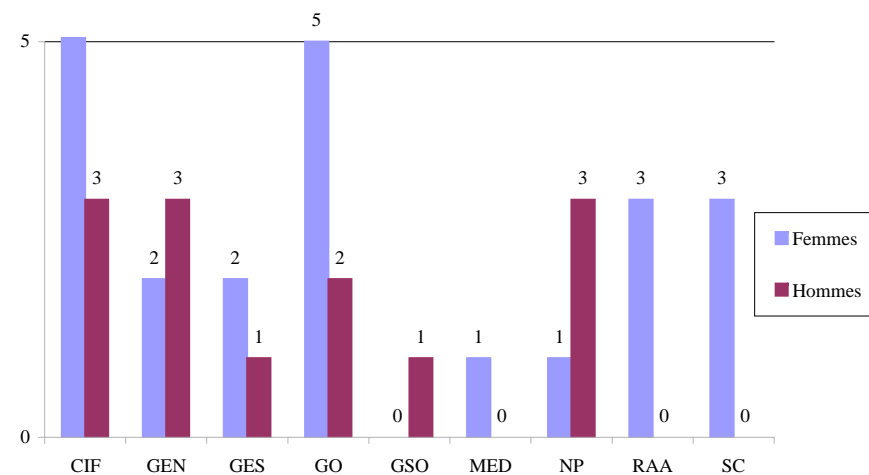

CHAPITRE 8 - LES RELATIONS SOCIALES

1 - Le dialogue social

1.1 - Niveau national

Commission de Secours
02/02/2010
30/03/2010
26/05/2010
05/08/2010
23/09/2010
04/11/2010
15/12/2010

Commission Consultative Paritaire	
<u>Scientifique et technique</u>	29/01/2010
	18/02/2010
	04/03/2010
	21/04/2010
<u>Administrative</u>	12/02/2010
	07/12/2010
<u>Hors filières et catégories</u>	03/03/2010
	26/10/2010
Commission Bimestrielle	
Réunion plénière	02/02/2010

Réunions de Concertation	
<u>DUER</u>	16/02/2010
	11/03/2010
	26/05/2010
	08/06/2010
	24/06/2010
<u>Référentiel HMT</u>	14/01/2010
<u>Contrat d'activité</u>	22/01/2010
	08/02/2010
	29/04/2010
<u>Requalification</u>	08/01/2010
	08/02/2010
	05/03/2010
	06/04/2010
	26/04/2010
	03/06/2010
	17/09/2010
<u>Mutuelle/Prévoyance</u>	19/01/2010
	16/09/2009
<u>Groupe formation</u>	13/01/2010
<u>Nominations au choix</u>	12/01/2010
	10/03/2010
	09/06/2010

Comité Technique Paritaire		
Séance du	Points pour avis	Répartition des votes
11/02/2010 (21 pts)	Projet de modification de l'instruction DG 119 relative à l'organisation des déplacements temporaires des agents de l'Inrap	Avis favorable à la majorité des membres
	Projet de modification de l'instruction DG 148 relative au contrat d'opération	Avis favorable à la majorité des membres

	Projet de plan de formation 2010	Avis favorable à la majorité des membres
25/03/2010 (25 pts)	Rapport annuel sur l'évolution des risques professionnels 2009	Avis favorable à l'unanimité des membres
	Programme de prévention des risques professionnels 2010	Avis partagé
	Nominations au choix au titre de l'année 2009	Avis favorable à majorité des membres
	Instruction jours Inrap	Avis partagé
13/07/2010 (15 pts)	Approbation du règlement intérieur	Avis favorable à majorité des membres
26/10/2010 (19 pts)	Convergence des calendriers électoraux des instances représentatives des personnels dans la fonction publique	Avis favorable à la majorité des membres
	Projets d'arrêtés portant réduction des mandats des commissions consultatives paritaires de l'Inrap	Avis favorable à la majorité des membres
	Ouverture de la résidence administrative de Dolé (Guadeloupe)	Avis favorable à l'unanimité des membres
	Fermeture de la résidence administrative de Saint-Claude (Guadeloupe)	Avis favorable à l'unanimité des membres
	Projet de réorganisation de la direction scientifique et technique	Avis favorable à la majorité des membres
	Organisation administrative des DOM	Avis favorable à la majorité des membres
Comité Hygiène Sécurité		
Séance du	points pour avis	répartition des votes
4/02/2010 (17 pts)	Projet de modification de l'instruction DG 119 relative à l'organisation des déplacements temporaires des agents de l'Inrap	Avis favorable à la majorité
	Projet de modification de l'instruction DG 148 relative au contrat d'opération	Avis favorable à la majorité
	Projet de plan de formation 2010	Avis favorable à la majorité
17/03/2010 (16 pts)	Programme annuel de prévention des risques prof. 2010	Avis défavorable à la majorité des membres
	Manuel de procédure hyperbare	Avis favorable à l'unanimité
28/09/2010 (17 pts)	Projet d'ouverture du centre archéologique de Dijon	Avis favorable à l'unanimité
	Approbation du règlement intérieur (reconduction)	Approuvé à l'unanimité des membres
	Ouverture du centre de recherches archéologiques de Dolé, Guadeloupe	Avis favorable à l'unanimité des membres
	Ouverture du centre de recherches archéologiques d'Achicourt, Pas-de-Calais	Avis favorable à la majorité des membres
	Ouverture du centre de recherches archéologiques de Croissy-Beaubourg, Ile-de-France	Avis défavorable à la majorité des membres
	Projet d'instruction sur la gestion des registres d'hygiène et de sécurité	Avis favorable à l'unanimité des membres
	Projet d'instruction sur l'établissement des documents supports de prévention	Avis favorable à l'unanimité des membres

1.2 - Niveau local

	Date des réunions CTPS	Dates des réunions CHSS
Centre Ile de France	23/02/2010	11/03/2010
	29/09/2010	18/11/2010
Grand Est Nord	26/01/2010	04/02/2010
	09/12/2010	
Grand Est Sud	26/01/2010	19/01/2010
	16/03/2010	05/02/2010
	02/12/2010	23/02/2010
Grand Ouest	25/03/2010	12/01/2010
Grand Sud Ouest	12/02/2010	05/10/2010
	28/09/2010	
Méditerranée	04/02/2010	
	05/11/2010	
Nord Picardie	23/02/2010	31/08/2010
Rhône Alpes auvergne	30/09/2010	19/10/2011
	03/12/2010	

Comité Technique Paritaire central

Réunion préparatoire	12/01/2010
Réunion plénière	11/02/2010
Réunion plénière	25/03/2010
Réunion préparatoire	08/04/2009
Réunion plénière	13/07/2010
Réunion préparatoire	01/09/2010
Réunion plénière	09/11/2010

Comité d'hygiène et de sécurité central

Réunion préparatoire	12/01/2010
Réunion plénière	04/02/2010
Réunion plénière	17/03/2010
Réunion préparatoire	01/09/2010
Réunion plénière	28/09/2010

2 - Préavis grève

> National	
Intersyndicale	21/01/2010
FO	11/02/2010
Intersyndicale	08/03/2010
Intersyndicale	23/03/2010
Intersyndicale	08/04/2010
Intersyndicale	20/04/2010
CGT	06/05/2010
Intersyndicale	27/05/2010
FO	15/06/2010
Intersyndicale	24/06/2010
Intersyndicale	07/09/2010
UNSA	23/09/2010
Intersyndicale	12-15/10/2010
Intersyndicale	19-22/10/2010
CGT	25-29/10/2010
CGT	2-5/11/2010
CGT	23/11/2010
Intersyndicale	30/11/2010
CGT	15/12/2010
> Grand-Est-Sud	22/03/2010
> Grand-Sud-Ouest	22/02/2010

3 - Commission Bimestrielle

- Fréquence des réunions

Au cours de l'année 2010, la commission bimestrielle a été réunie à une occasion, le 2 février 2010

- Evolution du nombre de dossiers examinés par la Commission Bimestrielle en 2010

Au total, 11 dossiers ont été examinés sur l'année.

Tous les agents suivis dans le cadre de la commission bimestrielle appartiennent à la filière scientifique et technique.

Fin 2010, 5 dossiers sont toujours en cours d'examen par la Commission bimestrielle. 4 dossiers sont inscrits en point de suivi.

CHAPITRE 9 - L'ACTION SOCIALE

1 - Les prêts et Les aides

La Commission des aides de l'Inrap est chargée d'attribuer des aides exceptionnelles non remboursables en appui aux difficultés ponctuelles que les agents peuvent rencontrer. Les aides exceptionnelles sont attribuées pour faire face à toute difficulté exceptionnelle, personnelle ou familiale, qui est appréciée sur la base d'une évaluation sociale réalisée par l'assistante sociale de l'Inrap.

1.1 - Les prêts AAS

	2007	2008	2009	2010
Demandes	6	4	16	11
Refus	1	1	5	4

Objet des demandes	2007	2008	2009	2010
Retards de charges	2		2	2
Travaux exceptionnels	1	1	2	
Découverts bancaires	2	1	4	2
Déménagement	1	1	1	
Frais médicaux		1	2	
Rachat de crédit			3	3
Divers			2	4

L'AAS est composée de représentants de l'administration et des représentants des organisations syndicales siégeant au CTPM (Comité Technique Paritaire Ministériel). Elle agit pour l'octroi d'aides financières individuelles au travers de la commission de prêts.

1-2 - Les aides exceptionnelles

Examen des demandes présentées à la commission de 2010 :

ANNEES	DOSSIERS	MONTANT
2006	44	34 252,00 €
2007	34	31 977,90 €
2008	59	53 698,34 €
2009	55	47 098,24 €
2010	59	48 628,99 €

- 62 demandes présentées à la commission
- 59 secours accordés
- 3 refus

Typologie des demandes (parfois multiples)

Logement	8
Endettement/ Surendettement	16
Budget	27
Difficultés Familiales./Séparation/Divorce	7
Problèmes administratifs	8
Santé/Maladie	24
Difficultés professionnelles	4
Evénements particuliers	4
TOTAL	98

- Logement : cautions, frais de déménagement ou équipement
- Difficultés budgétaires : dépenses imprévues, conjoint au chômage ou problèmes d'impôts
- Problèmes administratifs : internes (prévoyance) ou externes (CPAM)
- Difficultés professionnelles : demande de mutation, reclassement, formation
- Evénements particuliers : « mutation, Cdisation... »
- Décès, incendie, accident, vol de véhicule, accident domestique

Représentation graphique par typologie des demandes

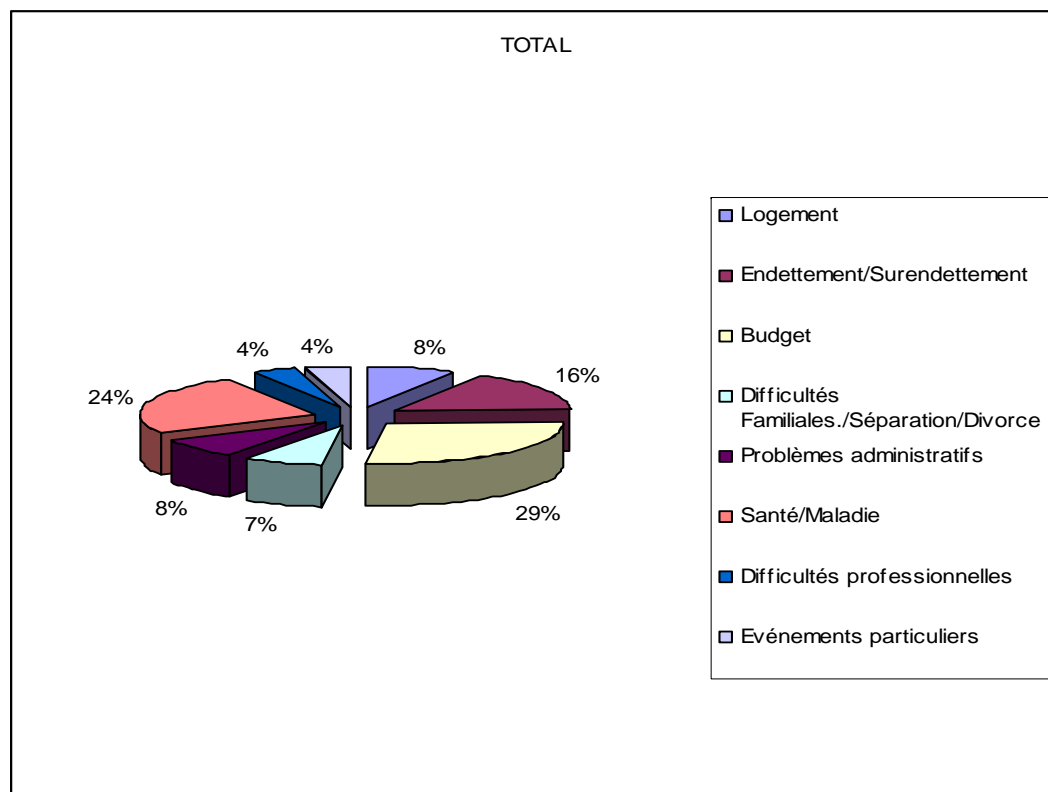

Observations

Les problèmes liés au budget sont en forte hausse rapport à 2009 (28% contre 16% des demandes) et représentent la part la plus importante des demandes devant les difficultés liées à la santé (24,5% en 2010 contre 17% en 2009).

Les dossiers relatifs à l'endettement sont en net recul sur l'ensemble des demandes présentées (16% contre 28%).

2 - Les contributions au financement de l'action sociale

La restauration individuelle

Le ticket restaurant est un titre ayant une valeur monétaire et permettant de payer en tout ou partie le prix d'un repas. Il est acheté par l'employeur, et revendu au salarié pour un coût moindre.

La valeur faciale du ticket restaurant proposé aux agents de l'Inrap est de 8 € dont 4,80 €. La participation employeur 2010 s'élève à 828 081,60 €.

L'Association sociale culturelle et sportive (ASCS) de l'Inrap

L'ASCS s'adresse à tous les agents de l'Inrap Elle a pour but toute action en vue de développer et d'organiser les activités sociales, culturelles, éducatives, sportives et de loisirs au bénéfice des agents de l'INRAP et de leur famille. Créée en 2002, elle est régie par la loi du 1er juillet 1901.

La subvention accordée en 2010 est de 376 168 €.

La mutuelle et la prévoyance

Les agents à contrat à durée indéterminée bénéficient d'une mutuelle obligatoire « entreprise », ainsi que mes agents sous contrat à durée déterminée, contrat d'activité et les agents retraités.

Les frais médicaux qui ne sont pas pris en charge par la Sécurité sociale sont couverts, tout ou partie, par la mutuelle. Une part des cotisations est prise directement en charge par l'Inrap.

Les dépenses employeurs de mutuelle s'élèvent à 826 763,95€ pour 2010.

En souscrivant un contrat de prévoyance, l'Inrap propose aux agents permanents et non permanents, une garantie destinée à assurer un complément d'indemnisation en cas de maladie, d'invalidité, de décès.

ANNEXES

Allocation retour à l'emploi

Allocation perte emploi versée en 2010

	Nombre agents	Montants €
CDI	3	68 788,04 €
CDD	221	736 858,76 €
CDA	19	25 198,80 €
Total	243	830 845,60 €

2. Pré-diagnostic égalité hommes / femmes

1 - Effectifs

1 - 1 Effectifs inscrits permanents féminins

Toutes filières	Cat. 2		Cat. 3		Cat. 4		Cat. 5		HC		Total	F	%
	F	%*	F	%	F	%	F	%	F	%			
CIF	57	26%	74	21%	33	19%	8	15%	2	7%	174	21%	
GEN	24	11%	31	9%	12	7%	6	11%		0%	73	9%	
GES	15	7%	22	6%	18	10%	4	7%		0%	59	7%	
GO	38	17%	34	10%	23	13%	4	7%		0%	99	12%	
GSO	26	12%	43	12%	24	14%	7	13%		0%	100	12%	
MED	20	9%	41	12%	13	7%	6	11%		0%	80	10%	
NP	15	7%	26	7%	15	9%	5	9%		0%	61	7%	
RAA	22	10%	34	10%	18	10%	5	9%		0%	79	10%	
Siège	1	0%	50	14%	19	11%	9	17%	25	93%	104	13%	
Total	218		355		175		54		27		829		

* la répartition en % est calculée par rapport à l'effectif total de chaque DIR

Filière scientifique et technique	Cat. 2		Cat. 3		Cat. 4		Cat. 5		HC		Total	F	%
	F	%	F	%	F	%	F	%	F	%			
CIF	53	26%	63	26%	27	20%	8	18%		0%	151	18%	
GEN	23	11%	21	9%	11	8%	5	11%		0%	60	7%	
GES	14	7%	17	7%	16	12%	4	9%		0%	51	6%	
GO	34	17%	24	10%	17	13%	4	9%		0%	79	10%	
GSO	24	12%	35	15%	21	16%	6	14%		0%	86	10%	
MED	20	10%	35	15%	12	9%	5	11%		0%	72	9%	
NP	14	7%	20	8%	11	8%	4	9%		0%	49	6%	
RAA	22	11%	25	10%	16	12%	4	9%		0%	67	8%	
Siège		0%	1	0%	2	2%	4	9%		0%	7	1%	
Total	204		241		133		44		0		622	75%	

Filière administrative	Cat. 2		Cat. 3		Cat. 4		Cat. 5		HC		Total	F	%
	F	%	F	%	F	%	F	%	F	%			
CIF	4	29%	11	10%	6	14%		0%		0%	21	3%	
GEN	1	7%	10	9%	1	2%	1	10%		0%	13	2%	
GES	1	7%	5	4%	2	5%		0%		0%	8	1%	
GO	4	29%	10	9%	6	14%		0%		0%	20	2%	
GSO	2	14%	8	7%	3	7%	1	10%		0%	14	2%	
MED		0%	6	5%	1	2%	1	10%		0%	8	1%	
NP	1	7%	6	5%	4	10%	1	10%		0%	12	1%	
RAA		0%	9	8%	2	5%	1	10%		0%	12	1%	
Siège	1	7%	49	43%	17	40%	5	50%		0%	72	9%	
Total	14		114		42		10		0		180	22%	

Hors Filière	Cat. 2		Cat. 3		Cat. 4		Cat. 5		HC		Total	F	%
	F	%	F	%	F	%	F	%	F	%			
CIF		0%		0%		0%		0%	2	7%	2	0,2%	
GEN		0%		0%		0%		0%		0%	0	0%	
GES		0%		0%		0%		0%		0%	0	0%	
GO		0%		0%		0%		0%		0%	0	0%	
GSO		0%		0%		0%		0%		0%	0	0%	
MED		0%		0%		0%		0%		0%	0	0%	
NP		0%		0%		0%		0%		0%	0	0%	
RAA		0%		0%		0%		0%		0%	0	0%	
Siège		0%		0%		0%		0%	25	93%	25	3%	
Total	0	0%	0	0%	0	0%	0	0%	27	100%	27	3%	

1 - 2 Effectifs ETPT permanents féminins

Toutes filières	Cat. 2		Cat. 3		Cat. 4		Cat. 5		HC		Total	
	F	%*	F	%	F	%	F	%	F	%	F	%
CIF	52,1	28%	68,4	22%	27,9	18%	6,6	13%	2,0	9%	157,0	22%
GEN	21,4	11%	28,3	9%	10,4	7%	5,2	10%		0%	65,3	9%
GES	11,3	6%	19,4	6%	15,4	10%	3,3	7%		0%	49,4	7%
GO	31,7	17%	29,9	10%	19,9	13%	4,0	8%		0%	85,5	12%
GSO	21,0	11%	36,0	12%	22,3	15%	5,8	12%		0%	85,1	12%
MED	17,3	9%	33,8	11%	10,4	7%	5,5	11%		0%	67,0	9%
NP	13,5	7%	23,1	7%	13,6	9%	5,0	10%		0%	55,2	8%
RAA	17,2	9%	29,5	9%	14,9	10%	5,0	10%		0%	66,6	9%
Siège	1,0	1%	42,6	14%	16,2	11%	9,7	19%	21,4	91%	90,9	13%
Total	186,5	26%	311,0	43%	151,0	21%	50,1	7%	23,4	3%	722,0	

* la répartition en % est calculée par rapport à l'effectif total de chaque DIR

Filière scientifique et technique	Cat. 2		Cat. 3		Cat. 4		Cat. 5		HC		Total	
	F	%	F	%	F	%	F	%	F	%	F	%
CIF	49,1	28%	58,9	28%	23,0	19%	6,6	16%		0%	137,6	19%
GEN	20,5	12%	19,5	9%	9,4	8%	4,2	10%		0%	53,6	7%
GES	11,3	6%	14,6	7%	13,4	11%	3,3	8%		0%	42,6	6%
GO	27,8	16%	22,6	11%	16,2	14%	4,0	10%		0%	70,6	10%
GSO	19,0	11%	28,2	13%	19,6	17%	4,8	12%		0%	71,6	10%
MED	17,3	10%	28,3	13%	10,4	9%	4,5	11%		0%	60,5	8%
NP	12,5	7%	18,2	9%	9,9	8%	4,0	10%		0%	44,6	6%
RAA	17,2	10%	20,7	10%	14,9	13%	4,0	10%		0%	56,8	8%
Siège	0,0	0%	0,8	0%	1,8	2%	4,9	12%		0%	7,5	1%
Total	174,7	32%	211,8	39%	118,6	22%	40,3	7%	0,0	0%	545,4	76%

Filière administrative	Cat. 2		Cat. 3		Cat. 4		Cat. 5		HC		Total	
	F	%	F	%	F	%	F	%	F	%	F	%
CIF	3,0	25%	9,5	10%	4,9	15%		0%		0%	17,4	2%
GEN	0,9	8%	8,8	9%	1,0	3%	1,0	10%		0%	11,7	2%
GES		0%	4,8	5%	2,0	6%		0%		0%	6,8	1%
GO	3,9	33%	7,3	7%	3,7	11%		0%		0%	14,9	2%
GSO	2,0	17%	7,8	8%	2,7	8%	1,0	10%		0%	13,5	2%
MED		0%	5,5	6%	0,0	0%	1,0	10%		0%	6,5	1%
NP	1,0	8%	4,9	5%	3,7	11%	1,0	10%		0%	10,6	1%
RAA		0%	8,8	9%	0,0	0%	1,0	10%		0%	9,8	1%
Siège	1,0	8%	41,8	42%	14,4	44%	4,8	49%		0%	62,0	9%
Total	11,8	8%	99,2	65%	32,4	21%	9,8	6%	0,0	0%	153,2	21%

Hors filière	Cat. 2		Cat. 3		Cat. 4		Cat. 5		HC		Total	
	F	%	F	%	F	%	F	%	F	%	F	%
CIF		0%		0%		0%		0%	2,0	9%	2,0	0,3%
GEN		0%		0%		0%		0%		0%	0,0	0%
GES		0%		0%		0%		0%		0%	0,0	0%
GO		0%		0%		0%		0%		0%	0,0	0%
GSO		0%		0%		0%		0%		0%	0,0	0%
MED		0%		0%		0%		0%		0%	0,0	0%
NP		0%		0%		0%		0%		0%	0,0	0%
RAA		0%		0%		0%		0%		0%	0,0	0%
Siège		0%		0%		0%		0%	21,4	91%	21,4	3%
Total	0,0	0%	0,0	0%	0,0	0%	0,0	0%	23,4	100%	23,4	3%

Répartition du personnel féminin permanent inscrit par interrégion (toutes filières)

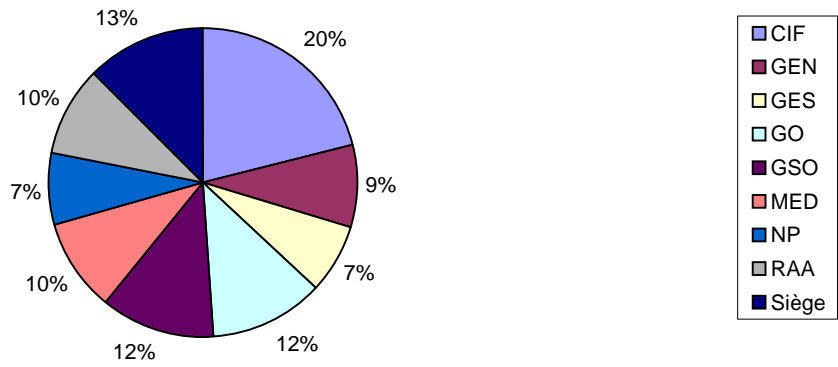

Répartition du personnel féminin permanent en ETPT par interrégion (toutes filières)

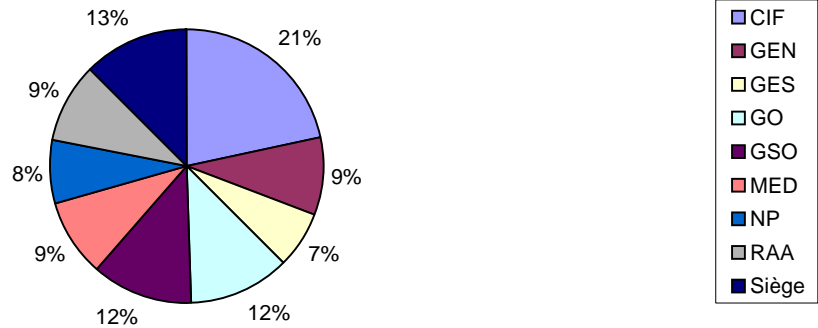

Répartition des effectifs inscrits permanents par interrégion et par sexe

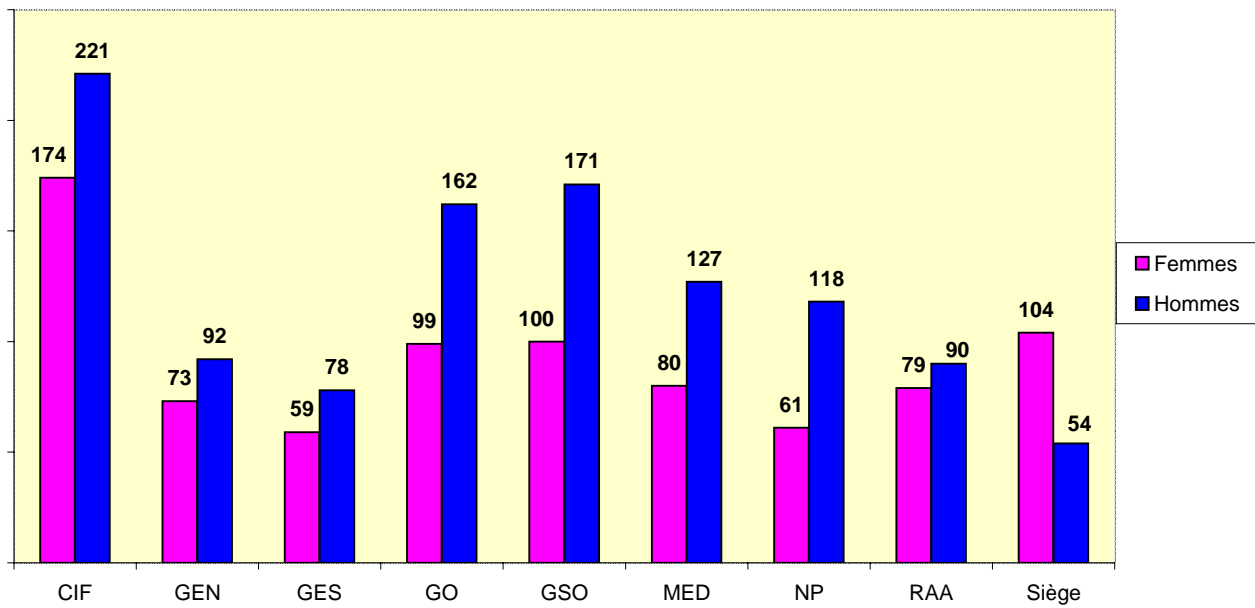

Répartition des ETPT permanents par interrégion et par sexe

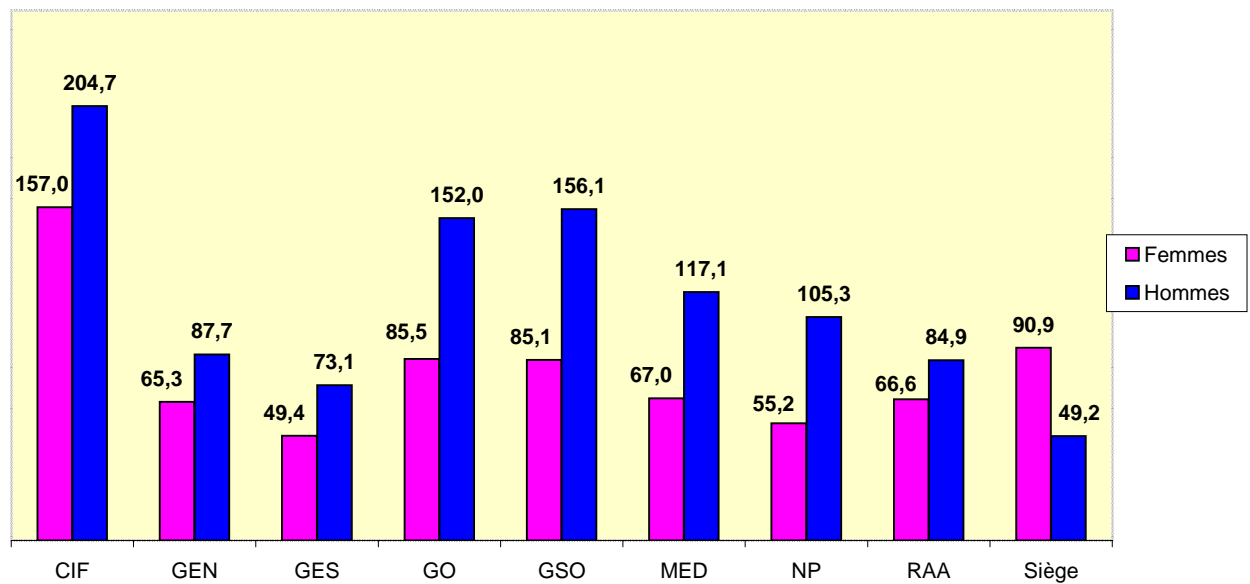

2 - Rémunérations

2 - 1 Rémunérations moyennes des agents permanents

	2		3		4		5	
	F	H	F	H	F	H	F	H
CIF	418	429	489	490	550	575	649	695
GEN	423	421	485	479	527	589	714	652
GES	424	439	497	496	523	591	659	695
GO	435	447	513	499	542	581	672	695
GSO	426	427	500	504	538	565	620	718
MED	420	440	495	514	576	571	715	733
NP	424	438	506	484	564	572	712	737
RAA	425	436	523	510	583	596	731	662
Siège	420		508	524	555	509	653	748
Moyenne totale	425	434	500	498	549	577	675	708

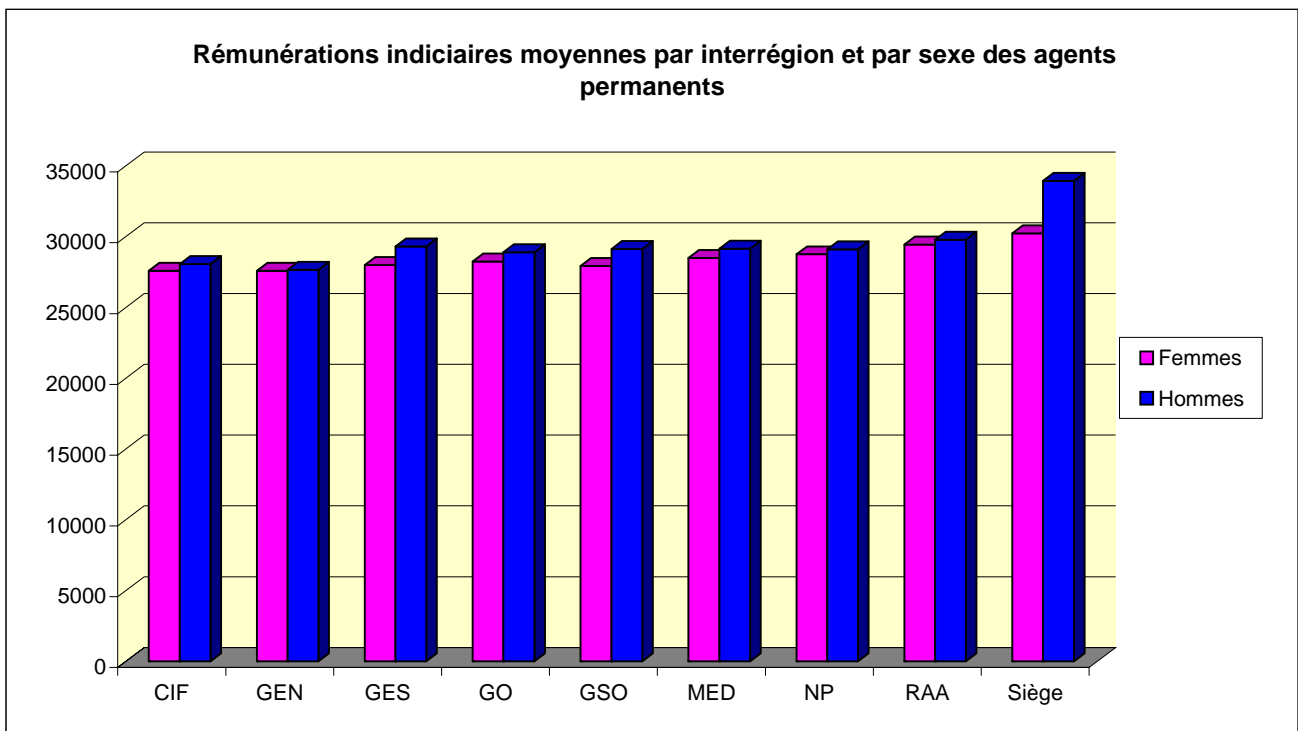

2 - 2 Rémunérations moyennes des agents permanents recrutés en 2010

Indice majoré moyen des agents permanents recrutés en 2010

	2		3		4		5		HC	
	F	H	F	H	F	H	F	H	F	H
CIF	416		407	430	468					
GEN	353	353	375							
GES				416	432					
GO	394	397		445	518	507				
GSO			505			590		612		
MED		434	386							
NP	347	381	521	439	450		612			
RAA	353	355	397	426		517				
Siège			469	489	433	471	517	693	889	729
Moyenne totale	372	379	427	435	461	518	565	653	889	729

Traitement indiciaire moyen des agents permanents recrutés en 2010

	2		3		4		5		HC	
	F	H	F	H	F	H	F	H	F	H
CIF	1 917	0	1 873	1 981	2 156	0	0	0	0	0
GEN	1 626	1 626	1 728	0	0	0	0	0	0	0
GES	0	0	0	1 917	1 990	0	0	0	0	0
GO	1 813	1 829	0	2 049	2 384	2 336	0	0	0	0
GSO	0	0	2 327	0	0	2 718	0	2 820	0	0
MED	0	2 000	1 778	0	0	0	0	0	0	0
NP	1 596	1 755	2 400	2 024	2 073	0	2 820	0	0	0
RAA	1 626	1 633	1 829	1 963	0	2 382	0	0	0	0
Siège	0	0	2 161	2 253	1 993	2 170	2 382	3 193	4 094	3 359
Moyenne totale	1 713	1 746	1 967	2 005	2 125	2 388	2 601	3 006	4 094	3 359

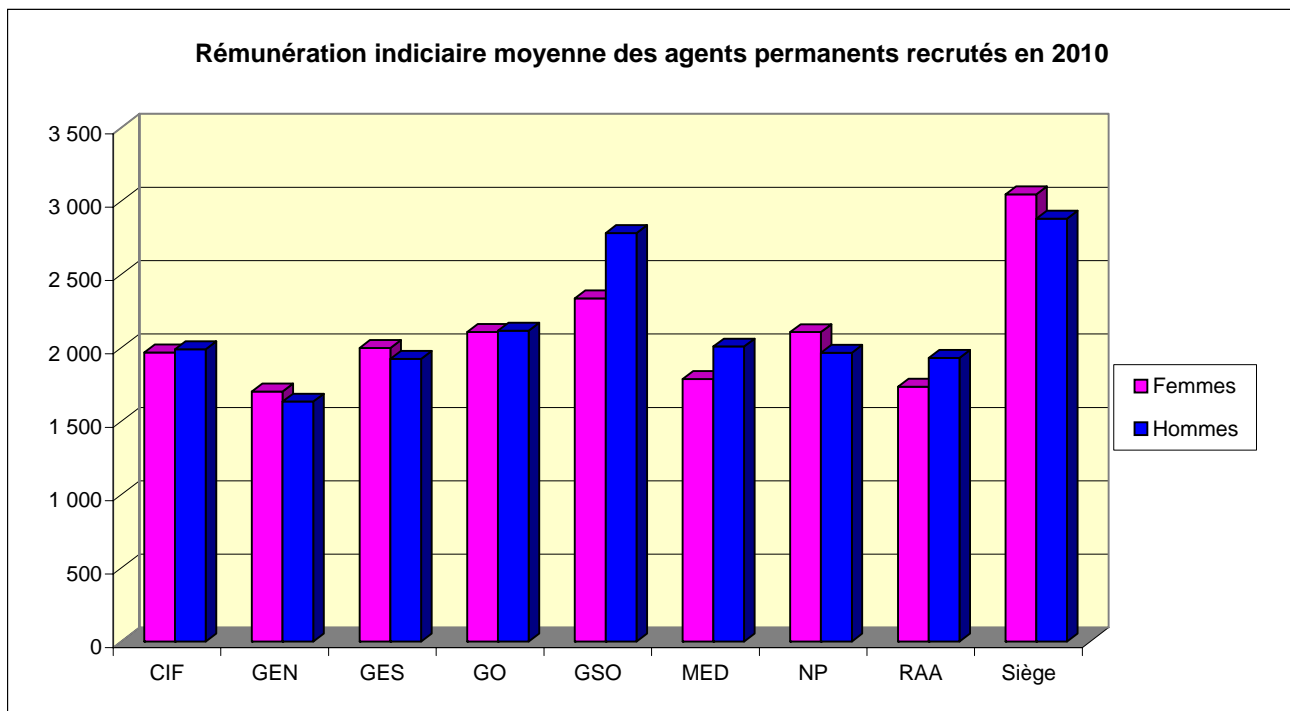

3. Travailleurs handicapés

La loi n°2005-102 du 11 février 2005 pour l'égalité des droits et des chances, la participation et la citoyenneté des personnes handicapées a créé le 1er janvier 2006 **le fonds pour l'insertion des personnes handicapées dans la fonction publique**

Ce fonds est alimenté par les employeurs publics, par une contribution calculée en fonction du taux d'emploi de travailleurs handicapés constaté au sein de leurs effectifs, rapporté au 6% qui constitue l'obligation d'emploi institué par la loi. Pour mémoire, les principales catégories de bénéficiaires sont :

- **les titulaires d'une attestation de reconnaissance de la qualité de travailleur handicapé**(RQTH) délivrée par la Commission des droits et de l'autonomie des personnes handicapées ;
- **les victimes d'accidents du travail ou de maladies professionnelles** ayant entraîné une incapacité permanente au moins égale à 10 % et titulaires d'une rente attribuée au titre du régime général de sécurité sociale ou de tout autre régime de protection sociale obligatoire ;
- **les titulaires d'une pension d'invalidité** attribuée au titre du régime général de la sécurité sociale, de tout autre régime de protection sociale obligatoire ou au titre des dispositions régissant les agents publics à condition que l'invalidité des intéressés réduise au moins des deux tiers leur capacité de travail ;
- **les anciens militaires et assimilés**, titulaires d'une pension militaire d'invalidité au titre du code des pensions militaires d'invalidité et des victimes de la guerre ;
- **les titulaires d'une allocation ou d'une rente d'invalidité** attribuée dans les conditions définies par la loi n° 91-1389 du 31 décembre 1991 relative à la protection sociale des sapeurs-pompiers volontaires en cas d'accident survenu ou de maladie contractée en service ;
- **les titulaires de la carte d'invalidité** définie l'article L 241-3 du code de l'action sociale et des familles ;
- **les titulaires de l'allocation aux adultes handicapés**

Pour l'année 2010, l'institut recense 34 bénéficiaires de l'obligation d'emploi, sur un effectif déclaré de 2046 agents au 1er janvier 2010.

Ce chiffre est supérieur d'une unité au recensement effectué pour l'année 2009, étant rappelé que le recensement s'opère sur la base du volontariat. Le taux d'emploi constaté au sein de l'Inrap est passé de 1,78% en 2008 à 2% en 2010.

La répartition géographique des 41 bénéficiaires est détaillée dans le tableau ci dessous. La répartition par sexe est d'un tiers de femmes pour deux tiers d'hommes. Les âges s'échelonnent de 31 à 59 ans pour un âge moyen de 47,5 ans. Toutes les catégories sont représentées. La filière scientifique et technique est largement majoritaire avec 35 agents concernés soit 2,17% de la filière.

La contribution a été calculée sur la base du taux d'emploi de 6%, correspondant à un effectif de 122 agents.

Certaines dépenses ont permis de déduire 2,05 unités supplémentaires pour une valeur de 33 201 euros. Il s'agit essentiellement des travaux confiés aux CAT (mises sous pli, mailing, routages) et d'achat de mobiliers et matériels destinés à permettre le maintien en poste d'agents handicapés. Pour 2010, le montant de la contribution s'élève à 419 717,52 €

Répartition des agents par direction interrégionale									
CIF	GEN	GES	GO	GSO	MED	NP	RAA	Siège	Total
6	2	2	2	5	10	5	9	0	41